



CÂMARA DOS DEPUTADOS  
Gabinete da Deputada Federal Professora Luciene Cavalcante - PSOL/SP

**COMISSÃO ESPECIAL SOBRE O PLANO NACIONAL DE EDUCAÇÃO –  
DECÊNIO 2024-2034**

**SUBSTITUTIVO AO PROJETO DE LEI Nº 2.614, DE 2024**

**EMENDA Nº / 2025**

Modifica a Estratégia 16.11 do Objetivo 16 do Anexo I do Substitutivo ao Projeto de Lei nº 2614, de 2024.

Art 1. A Estratégia 16.11 do Objetivo 16 do Anexo do Substitutivo ao Projeto de Lei nº 2.614, de 2024, passa a vigorar com a seguinte redação:

Estratégia 16.11. Estimular o desenvolvimento tecnológico por meio da ampliação do investimento público em pesquisa e formação públicas para a inovação.

**JUSTIFICATIVA**

A emenda proposta no texto especifica que os investimentos em pesquisa e formação para inovação devem ser prioritariamente públicos, garantindo que o desenvolvimento tecnológico atenda aos interesses coletivos e não fique subordinado a lógicas mercadológicas. Essa alteração reforça o papel





CÂMARA DOS DEPUTADOS  
Gabinete da Deputada Federal Professora Luciene Cavalcante - PSOL/SP

estratégico do Estado no fomento à ciência e tecnologia, assegurando que os avanços tecnológicos sejam democratizados e alinhados às necessidades sociais, com transparência no uso dos recursos e compromisso com o bem comum.

Ante o exposto, peço o apoio dos nobres Pares para a aprovação da presente emenda.

Sala das Comissões, de outubro de 2025.

**PROFESSORA LUCIENE CAVALCANTE**

**Deputada Federal - PSOL/SP**

Apresentação: 28/10/2025 11:06:35.567 - PL261424  
ESB 1051/2025 PL261424 => SBT 1 PL261424 => PL 2614/2025

ESB n.1051/2025

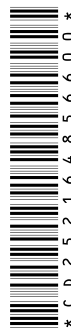

\* C D 2 5 2 1 6 4 8 5 6 6 0 0 \*