



CÂMARA DOS DEPUTADOS
Gabinete da Deputada Federal Professora Luciene Cavalcante - PSOL/SP

**COMISSÃO ESPECIAL SOBRE O PLANO NACIONAL DE EDUCAÇÃO –
DECÊNIO 2024-2034**

SUBSTITUTIVO AO PROJETO DE LEI Nº 2.614, DE 2024

EMENDA Nº / 2025

Emenda ao Plano Nacional de Educação,
para acrescentar e modificar a Meta 17.d ao
Anexo.

Art. 1º Acrescenta-se e modifica-se a Meta 17.d ao Anexo, com a seguinte
redação:

Meta 17.d Assegurar que, até o final do quinto ano
de vigência deste PNE, no mínimo ~~70%~~ **90%**
(~~setenta noventa~~ por cento) dos profissionais do
magistério ~~e 50% dos profissionais da educação,~~
em cada rede pública de ensino tenham vínculo
estável por meio de concurso público, em
consonância com o que estabelece o art. 206, V da
Constituição Federal.

JUSTIFICATIVA



Câmara dos Deputados | Anexo IV - Gabinete 617 | CEP 70160-900 - Brasília/DF
Tel (61) 3215-5617 | dep.professoralucienecavalcante@camara.leg.br

Para verificar a assinatura, acesse <https://tribuna.leg.br/verificacao-assinatura/camara-leg/legislacao/2025/06/27/2025-06-27-15-413-PL261424>
Assinado eletronicamente pelo(a) Dep. Professora Luciene Cavalcante

Apresentação: 27/10/2025 19:49:15.413 - PL261424
ESB 699/2025 PL261424 => SBT 1 PL261424 => PL 2614/2025

ESB n.699/2025

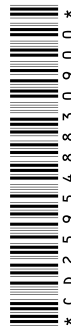



CÂMARA DOS DEPUTADOS
Gabinete da Deputada Federal Professora Luciene Cavalcante - PSOL/SP

O PNE para o decênio 2024-2024 já propunha elevar para 90% o percentual de professores concursados nas redes públicas de educação básica; portanto, não cabe retroceder ao estabelecido no PNE-2014/2024. A despeito do Relatório do 5º Ciclo de Monitoramento das Metas do Plano Nacional de Educação (2014-2024) mostrar que houve retrocesso no percentual de professores estáveis no período, 68,4% em 2014 e 48% em 2023, a estabilidade do magistério público é condição fundamental para a oferta e realização de educação com qualidade socialmente referenciada.

Diante de uma realidade nacional em que mais da metade do magistério é contratada em caráter precário, é imperioso que o PNE para o próximo decênio mantenha a proposta do PNE anterior e sejam realizados esforços para que ela seja finalmente atingida e este é o objetivo da apresentação desta emenda.

Ante o exposto, peço o apoio dos nobres Pares para a aprovação da presente emenda.

Sala das Comissões, de outubro de 2025.

PROFESSORA LUCIENE CAVALCANTE
Deputada Federal - PSOL/SP

