



CÂMARA DOS DEPUTADOS

GABINETE DA DEPUTADA ADRIANA VENTURA – NOVO/SP

COMISSÃO ESPECIAL SOBRE O PLANO NACIONAL DE EDUCAÇÃO – DECÊNIO 2024-2034 (PL 2614/24)

Aprova o Plano Nacional de
Educação para o decênio 2024-
2034.

EMENDA SUBSTITUTIVA Nº _____, DE 2025

Art. 1º O art. 18 do Substitutivo ao Projeto de Lei nº 2.614/2024 passa a vigorar com a seguinte redação:

“Art. 18. A parcela da participação no resultado ou da compensação financeira pela exploração de petróleo e gás natural, nos termos da Lei nº 12.858, de 9 de setembro de 2013, será destinada à educação pública, com a finalidade de assegurar o cumprimento da meta de financiamento prevista no PNE, priorizadas as ações voltadas à promoção da qualidade da educação infantil e da alfabetização e à melhoria da infraestrutura da educação básica.” (NR)

JUSTIFICAÇÃO

O texto original concentra a aplicação dos recursos provenientes da exploração de petróleo e gás natural exclusivamente na infraestrutura, limitando a amplitude do investimento e ignorando dimensões igualmente essenciais para o desenvolvimento educacional.

A presente emenda propõe ampliar a destinação desses recursos, assegurando que sejam aplicados de forma equilibrada entre infraestrutura, qualidade do ensino, educação infantil e alfabetização, que são áreas que representam as bases estruturantes do aprendizado e do cumprimento das metas do PNE.



Câmara dos Deputados | Anexo IV – Gabinete 802 | CEP 70100-970 Brasília-DF
Tel (61) 3215-5802 | dep.adrianaventura@camara.leg.br

Para verificar a assinatura, acesse <https://infoleg-autenticidade-assinatura.camara.leg.br/CD258198303600>
Assinado eletronicamente pelo(a) Dep. Adriana Ventura

Apresentação: 24/10/2025 16:39:53.830 - PL2614/24
ESB 245/2025 PL2614/24 => PL 2614/2025
ESB n.245/2025

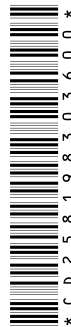



CÂMARA DOS DEPUTADOS

GABINETE DA DEPUTADA ADRIANA VENTURA – NOVO/SP

Tal redação alinha-se ao disposto no art. 214 da Constituição Federal, que define como objetivos do financiamento da educação a universalização do atendimento, a melhoria da qualidade e a redução das desigualdades, reafirmando a necessidade de uma política pública integrada e equitativa.

A ênfase na educação infantil e na alfabetização reconhece que essas etapas são determinantes para o sucesso escolar futuro e para a efetividade das políticas de inclusão e equidade. Assim, a emenda busca garantir que o investimento em educação não se restrinja ao investimento na infraestrutura, mas alcance também o coração da aprendizagem e da qualidade educacional.

Deputada Adriana Ventura

NOVO/SP



Câmara dos Deputados | Anexo IV – Gabinete 802 | CEP 70100-970 Brasília-DF
Tel (61) 3215-5802 | dep.adrianaventura@camara.leg.br

