



## CÂMARA DOS DEPUTADOS

### COMISSÃO SOBRE O PLANO NACIONAL DE EDUCAÇÃO – DECÊNIO 2024-2034 (PL 2614/24)

EMENDA Nº \_\_\_\_ / 2025

*Emenda Modificativa ao PNE, referente à  
**Estratégia 10.9** Anexo do Projeto de Lei.*

Modifique-se a **Estratégia 10.9** do Anexo do Projeto de Lei, que passa a ter a seguinte redação:

Realizar a chamada pública contínua, com registro de demanda, e a busca ativa de jovens, adultos e idosos que não concluíram a Educação Básica, com o objetivo de garantir o acesso à modalidade de EJA nos Estados, no Distrito Federal e nos Municípios.

#### JUSTIFICATIVA

Ampliar as possibilidades de acesso e retorno à escola, depende que os entes federados realizem a chamada pública, registro da demanda, bem como ações de busca ativa pelas redes de ensino, apontando a estratégia do uso de canais de comunicação de alcance nos territórios, pautando a articulação intersetorial com órgãos de comunicação, trabalho e renda, para chegar às pessoas que pertencem a população atendida pela EJA. Emenda Proposta pelos Fóruns de Educação de Jovens e Adultos do Brasil.

Sala da Comissão, 16 de maio de 2025

Pedro Uczai

**Deputado Federal**



Apresentação: 19/05/2025 21:47:48.443 - PL2614/24  
EMC 2149/2025 PL2614/24 => PL 2614/2024  
EMC n.2149/2025

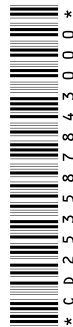



## CÂMARA DOS DEPUTADOS

COMISSÃO ESPECIAL DO PLANO NACIONAL DE EDUCAÇÃO – PL Nº 2.614/2024

Apresentação: 19/05/2025 21:47:48.443 - PL261424  
EMC 2.149/2025 PL261424 => PL 2614/2024

EMC n.2149/2025



Câmara dos Deputados – Anexo II – Sala 165-B

(61) 3216-6202  
Brasília-DF  
ce.pne@camara.leg.br

Para verificar a assinatura, acesse <https://infoleg-autenticidade-assinatura.camara.leg.br/CD253587843000>  
Assinado eletronicamente pelo(a) Dep. Pedro Uczai

