



CÂMARA DOS DEPUTADOS

COMISSÃO ESPECIAL SOBRE O PLANO NACIONAL DE EDUCAÇÃO DECÊNIO 2024-2034 (PL Nº 2.614/2024)

COMISSÃO SOBRE O PLANO NACIONAL DE EDUCAÇÃO – DECÊNIO 2024-2034 (PL 2614/24)

EMENDA Nº ____ / 2025

Emenda Modificativa ao PNE, referente à Estratégia 5.11 do Anexo do Projeto de Lei.

Art. 1º Modifique-se a Estratégia 5.11 do Anexo do Projeto de Lei, com a seguinte redação:

“Estratégia 5.11. Instituir mecanismos de acompanhamento individualizado de estudantes e políticas educacionais com vistas à **redução superação** das desigualdades de aprendizagem, em especial para estudantes em campo, com deficiência **e em cumprimento de medidas socioeducativas, garantidas as propostas pedagógicas adequadas para o atendimento escolar com o tipo de medida socioeducativa de privação de liberdade (semiliberdade, internação provisória e internação definitiva).**”

JUSTIFICATIVA

A mudança proposta representa um avanço conceitual e prático, ainda, ao substituir "reduzir" por "superar" as desigualdades, enfatizando a necessidade de ações estruturais que combatam as causas profundas das disparidades educacionais.

A especificação sobre unidades socioeducativas corrige uma grave omissão no PL ao garantir que adolescentes em privação de liberdade tenham direito a propostas pedagógicas adequadas a seu contexto, em conformidade com o ECA (art. 124) e o SINASE (Lei 12.594/2012), que exigem educação de qualidade mesmo em medidas restritivas. Essas mudanças alinham-se ao artigo 205 da CF/88, que vincula educação ao pleno desenvolvimento humano, e ao artigo 210, que prevê currículos que respeitem as diversidades culturais, garantindo que a escola seja espaço de emancipação para todas as pessoas.

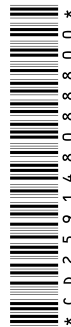



CÂMARA DOS DEPUTADOS

COMISSÃO ESPECIAL SOBRE O PLANO NACIONAL DE EDUCAÇÃO DECÊNIO 2024-2034 (PL Nº 2.614/2024)

Sala da Comissão, 13 de maio de 2025

Deputada Duda Salabert

PDT/MG

Apresentação: 15/05/2025 16:00:59.370 - PL261424
EMC 953/2025 PL261424 => PL 2614/2024

EMC n.953/2025



Para verificar a assinatura, acesse <https://infoleg-autenticidade-assinatura.camara.leg.br/CD259148088800>
Assinado eletronicamente pelo(a) Dep. Duda Salabert

