



Apresentação: 10/04/2025 11:35:02.540 - Mesa

RIC n.1210/2025

REQUERIMENTO DE INFORMAÇÃO Nº, DE 2025
(Da Sra. Lêda Borges)

Solicita informações ao Senhor Ministro dos Transportes, Dr. **RENAN FILHO**, a respeito das providências para implantação do Veículo Leve sobre Trilhos – VLT Brasília -Valparaíso de Goiás - Luziânia.

Senhor Ministro,

Com fundamento no art. 50 da Constituição Federal, combinado com os artigos 115, 116 e 226 do Regimento Interno da Câmara dos Deputados, e considerando:

- A crescente demanda por soluções de mobilidade urbana eficientes e sustentáveis na Região Integrada de Desenvolvimento do Distrito Federal e Entorno (RIDE);
- O potencial do VLT para oferecer uma alternativa de transporte público de alta capacidade, com menor impacto ambiental e capaz de desafogar o trânsito nas vias de acesso ao Distrito Federal;
- A informação, tornada pública em audiência, da possibilidade de aproveitamento integral da linha férrea existente, o que representa uma oportunidade de otimização de recursos e redução de custos e prazos para a implementação do projeto;
- A relevância socioeconômica da conexão entre a capital federal e importantes municípios do seu entorno, promovendo o acesso a serviços, empregos e oportunidades para a população;
- O papel estratégico do Ministério dos Transportes na formulação e execução de políticas públicas para o setor de transporte ferroviário no país; e
- A necessidade de celebração de um Contrato Operacional Específico - COE entre a Companhia Brasileira de Trens Urbanos - CBTU e a Valor da Logística Integrada – VLI, para viabilizar o uso compartilhado da linha férrea, conforme manifestação da CBTU no Ofício nº 02-2024/DT.





CÂMARA DOS DEPUTADOS
Gabinete da Deputada Federal Lêda Borges - PSDB/GO

Apresentação: 10/04/2025 11:35:02.540 - Mesa

RIC n.12110/2025

Requeiro a V.Exa. sejam prestadas detalhadamente as seguintes informações sobre o referido processo de implantação do Veículo Leve sobre Trilhos - VLT interligando a Rodoferroviária de Brasília aos Municípios de Valparaíso de Goiás e Luziânia:

1. O status atual do processo de planejamento e implementação do projeto do VLT Brasília–Valparaíso–Luziânia, incluindo a identificação dos órgãos e setores envolvidos no âmbito do Ministério dos Transportes.
2. As medidas que estão sendo adotadas pelo Ministério dos Transportes para garantir a celebração célere do Contrato Operacional Específico - COE entre a CBTU e a VLI, de forma a viabilizar o uso compartilhado da linha férrea e dar prosseguimento ao projeto do VLT.
3. O cronograma estimado para as próximas etapas necessárias à implementação do VLT, com a indicação de eventuais prazos previstos para cada fase, incluindo a conclusão da análise e aprovação do COE pela Agência Nacional de Transportes Terrestres (ANTT).
4. Quaisquer estudos técnicos, econômicos ou ambientais já realizados ou em andamento que embasem a necessidade e a viabilidade do projeto do VLT e do Contrato Operacional Específico (COE).
5. A previsão de participação do Ministério dos Transportes nas fases subsequentes à assinatura do COE, como o acompanhamento da execução das obras e a fiscalização da operação do sistema VLT.
6. Os benefícios esperados para a população da Região Integrada de Desenvolvimento do Distrito Federal e Entorno (RIDE) com a implementação do VLT, em termos de mobilidade, qualidade de vida e desenvolvimento socioeconômico.
7. Quaisquer desafios ou obstáculos identificados até o momento para a implementação do projeto do VLT e as medidas que estão sendo consideradas para superá-los.

A apresentação destas informações é fundamental para que esta Casa Legislativa possa acompanhar de perto o desenvolvimento de um projeto de tamanha importância para a mobilidade urbana e o desenvolvimento regional, bem como para subsidiar a atuação parlamentar em defesa da sua concretização.





CÂMARA DOS DEPUTADOS
Gabinete da Deputada Federal Lêda Borges - PSDB/GO

Sala das Sessões, em de de 2025.

Deputada LÊDA BORGES

PSDB/GO

Apresentação: 10/04/2025 11:35:02.540 - Mesa

RIC n.1210/2025

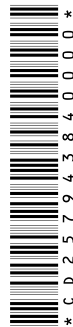

* C D 2 5 7 9 4 3 8 4 0 0 0 0 *