

CONGRESSO NACIONAL

Ofício nº 400 (CN)

Brasília, em 20 de dezembro de 2024.

Apresentação: 20/12/2024 16:08:00.000 - MESA

DOC n.1753/2024

A Sua Excelência o Senhor
Deputado Arthur Lira
Presidente da Câmara dos Deputados

Assunto: Promulgação de Medida Provisória.

Senhor Presidente,

Com referência ao Ofício nº 177/2024/SGM-P, de 5 de dezembro de 2024, dessa Casa, comunico a Vossa Excelência que, nos termos do art. 62 da Constituição Federal, com a redação dada pela Emenda Constitucional nº 32, o Congresso Nacional aprovou e esta Presidência promulgou a Lei nº 15.048, de 19 de dezembro de 2024, que “Abre crédito extraordinário em favor de Operações Oficiais de Crédito, no valor de R\$ 1.976.872.000,00 (um bilhão novecentos e setenta e seis milhões oitocentos e setenta e dois mil reais), para os fins que especifica”, cujas disposições foram adotadas pelo Excelentíssimo Senhor Presidente da República como Medida Provisória nº 1.254, de 21 de agosto de 2024.

Em anexo, encaminho a Vossa Excelência cópia do texto promulgado para arquivo nessa Casa.

Atenciosamente,

Senador Rodrigo Pacheco
Presidente da Mesa do Congresso Nacional

gsl/mpv24-1254

Autenticado Eletronicamente, após conferência com o original.

Protocolo: 2024-1753

Assinatura: [Handwritten Signature]

Ofício: CN

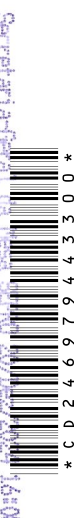



CONGRESSO NACIONAL

LEI Nº 15.048 , DE 19 DE dezembro DE 2024

Abre crédito extraordinário em favor de Operações Oficiais de Crédito, no valor de R\$ 1.976.872.000,00 (um bilhão novecentos e setenta e seis milhões oitocentos e setenta e dois mil reais), para os fins que especifica.

Faço saber que o Presidente da República adotou a Medida Provisória nº 1.254, de 2024, que o Congresso Nacional aprovou, e eu, Rodrigo Pacheco, Presidente da Mesa do Congresso Nacional, para os efeitos do disposto no art. 62 da Constituição Federal, com a redação dada pela Emenda Constitucional nº 32, combinado com o art. 12 da Resolução nº 1, de 2002-CN, promulgo a seguinte Lei:

Art. 1º Fica aberto crédito extraordinário em favor de Operações Oficiais de Crédito, no valor de R\$ 1.976.872.000,00 (um bilhão novecentos e setenta e seis milhões oitocentos e setenta e dois mil reais), para atender às programações constantes do Anexo desta Lei.

Art. 2º Esta Lei entra em vigor na data de sua publicação.

Congresso Nacional, em 19 de dezembro de 2024 .
203ª da Independência e 136ª da República.

Senador Rodrigo Pacheco
Presidente da Mesa do Congresso Nacional

gsl/mpv24-1254

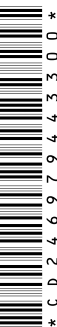

ANEXO

ÓRGÃO: 74000 - Operações Oficiais de Crédito
 UNIDADE: 74101 - Recursos sob Supervisão da Secretaria do Tesouro Nacional - Ministério da Fazenda

ANEXO		Crédito Extraordinário								VALOR
PROGRAMA DE TRABALHO (APLICAÇÃO)		Recurso de Todas as Fontes R\$ 1,00								
PROGRAMÁTICA	PROGRAMA/AÇÃO/LOCALIZADOR/PRODUTO	FUNCIONAL	E S F	G N D	R P	M O D	I U	F T E		
1144	Agropecuária Sustentável								733.813.000	
	OPERAÇÕES ESPECIAIS									
1144 0294	Subvenção Econômica nas Operações de Custeio Agropecuário (Lei nº 8.427, de 1992)	20 605							391.844.000	
1144 0294 6501	Subvenção Econômica nas Operações de Custeio Agropecuário (Lei nº 8.427, de 1992) - No Estado do Rio Grande do Sul (Crédito Extraordinário – Calamidade Pública)	20 605							391.844.000	
1144 0298	Subvenção Econômica em Operações de Comercialização de Produtos Agropecuários (Lei nº 8.427, de 1992)	20 605	F	3-ODC	1	90	0	3000	391.844.000	
1144 0298 6501	Subvenção Econômica em Operações de Comercialização de Produtos Agropecuários (Lei nº 8.427, de 1992) - No Estado do Rio Grande do Sul (Crédito Extraordinário - Calamidade Pública)	20 605							20.000	
1144 0301	Subvenção Econômica em Operações de Investimento Rural e Agroindustrial (Lei nº 8.427, de 1992)	20 605	F	3-ODC	1	90	0	3000	341.949.000	
1144 0301 6501	Subvenção Econômica em Operações de Investimento Rural e Agroindustrial (Lei nº 8.427, de 1992) - No Estado do Rio Grande do Sul (Crédito Extraordinário - Calamidade Pública)	20 605							20.000	
1191	Agricultura Familiar e Agroecologia								1.243.059.000	
	OPERAÇÕES ESPECIAIS									
1191 0281	Subvenção Econômica em Operações no âmbito do Programa Nacional de Fortalecimento da Agricultura Familiar (Pronaf) (Lei nº 8.427, de 1992)	20 608							1.243.059.000	
1191 0281 6502	Subvenção Econômica em Operações no âmbito do Programa Nacional de Fortalecimento da Agricultura Familiar (Pronaf) (Lei nº 8.427, de 1992) – No Estado do Rio Grande do Sul (Crédito Extraordinário - Calamidade Pública)	20 608							1.243.059.000	
			F	3-ODC	1	90	0	3000	1.243.059.000	
TOTAL - FISCAL									1.976.872.000	
TOTAL - SEGURIDADE									0	
TOTAL - GERAL									1.976.872.000	

Apresentação: 20/12/2024 16:08:00.000 - MESA

DOC n.1753/2024

