



CÂMARA DOS DEPUTADOS
Deputado Federal Nilto Tatto

EMENDA Nº
(ao PLP 68, de 2024)

Apresentação: 09/07/2024 20:49:34, 743 - PLEN
EMP 481 => PLP 68/2024
EMP n.481

Dê-se nova redação ao Anexo VIII do PLP 68 de 2024 do dia 25 de abril de 2024:

Anexo VIII:

ITEM	DESCRIÇÃO DO PRODUTO
1	...
4	Leite fermentado, bebidas e compostos lácteos sem adição de açúcares ou edulcorantes e flavorizantes artificiais sintéticos;
11	Massas alimentícias dos códigos 1902.20.00 e 1902.30.00 da NCM/SH sem a adição de realçadores de sabor;"
13	Sucos naturais – bem como conservas vegetais, purês e pastas – de fruta e de outros produtos hortícolas sem adição de açúcar ou de outros edulcorantes e sem conservantes classificados nas posições 20.01, 20.02, 20.04, 20.05, 20.07, 20.08 e 20.09 da NCM/SH;
15	Águas minerais na posição 2201.10.00 da NCM/SH;
16	Os produtos da sociobiodiversidade brasileira contidos nas posições 1209.99.00, 1208.90.00, 1106.30.00 e 1515.90.90 da NCM/SH;
17	Produtos das posições 09.01 e 09.04 da NCM/SH.

Descrição dos produtos:

NCM: 2201.10.00 – Água mineral

NCM 09.04 – Pimentas

NCM 09.01 – Temperos

NCM 1209.99.00 - Sementes e frutos oleaginosos; grãos, sementes e frutos diversos; plantas industriais ou medicinais; palha e forragem - Sementes, frutos e esporos, para semeadura (sementeira).

NCM 1208.90.00 - Sementes e frutos oleaginosos; grãos, sementes e frutos diversos; plantas industriais ou medicinais; palha e forragem - Farinhas de sementes ou de frutos oleaginosos, exceto farinha de mostarda.





CÂMARA DOS DEPUTADOS

Deputado Federal Nilto Tatto

Apresentação: 09/07/2024 20:49:34, 743 - PLEN
EMP 481 => PLP 68/2024
EMP n.481

NCM 1106.30.00 - Produtos da indústria de moagem; malte; amidos e féculas; inulina; glúten de trigo - Farinhas, sêmolos e pós, dos legumes de vagem, secos, da posição 07.13, de sagu ou das raízes ou tubérculos da posição 07.14 e dos produtos do Capítulo 8.

NCM 1515.90.90 - Gorduras e óleos animais ou vegetais; produtos da sua dissociação; gorduras alimentares elaboradas; ceras de origem animal ou vegetal - Outras gorduras e óleos vegetais (incluído o óleo de jojoba), e respectivas frações, fixos, mesmo refinados, mas não quimicamente modificados.

NCM 2106.90.90 - Polpa de pequi.

NCMs 20.01, 20.02, 20.04, 20.05 - Conservas vegetais, sem adição de açúcares, edulcorantes ou conservantes, exceto as de cogumelos

NCMs 20.07 e 20.08 - Purês e pastas de frutas, desde que sem adição de açúcares, edulcorantes ou conservantes

JUSTIFICATIVA

Por um lado, a exclusão de produtos ultraprocessados cumpre com objetivos evidentes ao evitar fomento, com redução de arrecadação, de produtos nocivos à saúde.

Já a inclusão dos produtos descritos acima na redução de 60% das alíquotas do IBS e do CBS estimula o consumo com impacto positivo para conservação e restauração da biodiversidade e regulação do clima, além de terem potencial de geração de conhecimento e inovação.

Por meio da inclusão desses produtos, será possível criar um incentivo econômico para a conservação e recuperação dos ecossistemas e das espécies envolvidas na produção desses bens, além de reconhecer e valorizar conhecimentos tradicionais associados a práticas de manejo sustentável de povos e comunidades tradicionais, estimulando sua transmissão e preservação.

Ao promover produtos da sociobiodiversidade, o novo sistema tributário pode contribuir para a mitigação das mudanças climáticas, por meio do favorecimento





CÂMARA DOS DEPUTADOS
Deputado Federal Nilto Tatto

da manutenção e recuperação de serviços ecossistêmicos em territórios e áreas protegidas e nas cadeias de restauração da vegetação nativa.

Pelo motivo mais que relevante, é que solicito o apoio dos nobres pares na aprovação deste requerimento.

Sala das Sessões, Brasília, 9 de julho de 2024.

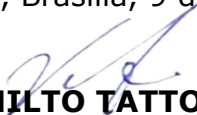
NILTO TATTO

Deputado Federal - PT/SP

Apresentação: 09/07/2024 20:49:34.743 - PLEN
EMP 481 => PLP 68/2024
EMP n.481

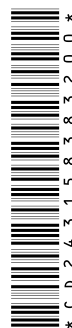



Emenda de Plenário a Projeto com Urgência **(Do Sr. Nilto Tatto)**

Institui o Imposto sobre Bens e
Serviços - IBS, a Contribuição Social sobre
Bens e Serviços - CBS e o Imposto
Seletivo - IS e dá outras providências.

Assinaram eletronicamente o documento CD243158383200, nesta ordem:

- 1 Dep. Nilto Tatto (PT/SP) - Fdr PT-PCdoB-PV - VICE-LÍDER do Bloco Federação Brasil da Esperança - Fe Brasil
- 2 Dep. Afonso Motta (PDT/RS) - VICE-LÍDER do Bloco UNIÃO, PP, Federação PSDB CIDADANIA, PDT, AVANTE, SOLIDARIEDADE, PRD *-(P_112403)

* Chancela eletrônica do(a) deputado(a), nos termos de delegação regulamentada no Ato da mesa n. 25 de 2015.

