



CONGRESSO NACIONAL
Comissão Mista de Planos, Orçamentos Públicos e Fiscalização

CD/23347.44508-00

Lei Orçamentária Anual para 2024 | PLN 29/2023

RELATÓRIO DA ÁREA TEMÁTICA V AGRICULTURA, DESENVOLVIMENTO AGRÁRIO E PESCA

Relator Setorial:
Dep. Vermelho (PL/PR)



Para verificar a assinatura, acesse <https://infoleg-autenticidade-assinatura.camara.leg.br/CD233474450800>
Assinado eletronicamente pelo(a) Dep. Vermelho

Brasília, 12 de Dezembro de 2023

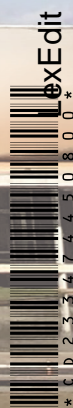

ÍNDICE

I - RELATÓRIO SETORIAL (TEXTO DO RELATOR)	1
II - RESUMO DAS DECISÕES POR GRUPO DE AUTORES E TIPO DE PARECER - TODAS AS ESFERAS	20
III - RESUMO DAS DECISÕES POR ÓRGÃO, GRUPO DE AUTORES E TIPO DE PARECER - TODAS AS ESFERAS	21
IV - RELAÇÃO DAS EMENDAS ATENDIDAS - COLETIVAS DE APROPRIAÇÃO	22
V - RELAÇÃO DAS EMENDAS ATENDIDAS - COLETIVAS DE REMANEJAMENTO	26
VI - RELAÇÃO DAS EMENDAS ATENDIDAS - INDIVIDUAIS DE DESPESA	27
VII - RELAÇÃO DAS EMENDAS ATENDIDAS - EMENDAS DE RELATOR SETORIAL DE DESPESA	43
VIII - RELATORIA SETORIAL - RELAÇÃO DAS EMENDAS NÃO ATENDIDAS POR AUTOR (REJEITADA / PREJUDICADA / INADMITIDA / RETIRADA PELO AUTOR) - TODAS AS ESFERAS	44
IX - RELAÇÃO DOS CANCELAMENTOS PROMOVIDOS PELO RELATOR SETORIAL	45
X - SETORIAL - EMENDAS - ESPELHOS DAS EMENDAS DE RELATOR SETORIAL	46
XI - DEMONSTRATIVO SINTÉTICO DAS ALTERAÇÕES POR REGIÃO/UNIDADE DA FEDERAÇÃO - ORÇS. FISCAL E SEG. SOCIAL	47
XII - DEMONSTRATIVO SINTÉTICO DAS ALTERAÇÕES POR REGIÃO/UNIDADE DA FEDERAÇÃO - ORÇ. INVESTIMENTO	48
XIII - DEMONSTRATIVO SINTÉTICO DAS ALTERAÇÕES POR ÓRGÃO/UNIDADE ORÇAMENTÁRIA-ORÇS. FISCAL E SEG. SOCIAL	49
XIV - DEMONSTRATIVO SINTÉTICO DAS ALTERAÇÕES POR ÓRGÃO/FUNÇÃO - ORÇS. FISCAL E SEG. SOCIAL	50
XV - DEMONSTRATIVO SINTÉTICO DAS ALTERAÇÕES POR ÓRGÃO/SUBFUNÇÃO - ORÇS. FISCAL E SEG. SOCIAL	51
XVI - DEMONSTRATIVO SINTÉTICO DAS ALTERAÇÕES POR ÓRGÃO/GND - ORÇS. FISCAL E SEG. SOCIAL	52
XVII - DEMONSTRATIVO SINTÉTICO DAS ALTERAÇÕES POR ÓRGÃO/INDICADOR DE RESULTADO PRIMÁRIO - ORÇS. FISCAL E SEG. SOCIAL	53
XVIII - DEMONSTRATIVO SINTÉTICO DAS ALTERAÇÕES POR ÓRGÃO/FONTE-ORÇS. FISCAL E SEG. SOCIAL	54
XIX - DEMONSTRATIVO SINTÉTICO DAS ALTERAÇÕES POR ÓRGÃO/PROGRAMA-ORÇS. FISCAL E SEG. SOCIAL	55
XX - DEMONSTRATIVO SINTÉTICO DAS ALTERAÇÕES POR ÓRGÃO/UNIDADE ORÇAMENTÁRIA-ORÇ. INVESTIMENTO	56
XXI - DEMONSTRATIVO SINTÉTICO DAS ALTERAÇÕES POR ÓRGÃO/FUNÇÃO - ORÇ. INVESTIMENTO	57
XXII - DEMONSTRATIVO SINTÉTICO DAS ALTERAÇÕES POR ÓRGÃO/SUBFUNÇÃO - ORÇ. INVESTIMENTO	58
XXIII - DEMONSTRATIVO SINTÉTICO DAS ALTERAÇÕES POR ÓRGÃO/INDICADOR DE RESULTADO PRIMÁRIO - ORÇ. INVESTIMENTO	59
XXIV - DEMONSTRATIVO SINTÉTICO DAS ALTERAÇÕES POR ÓRGÃO/PROGRAMA-ORÇ. INVESTIMENTO	60
XXV - DEMONSTRATIVO ANALÍTICO DAS ALTERAÇÕES NA PROGRAMAÇÃO POR UNIDADE ORÇAMENTÁRIA - ORÇS. FISCAL E SEG. SOCIAL	61
XXVI - DEMONSTRATIVO ANALÍTICO DAS ALTERAÇÕES NA PROGRAMAÇÃO POR UNIDADE ORÇAMENTÁRIA - ORÇ. INVESTIMENTO	81

CD/23347.44508-00

exEdit
* C D 2 3 3 4 7 4 4 5 0 8 0 *



Relatório Setorial (Texto do Relator)





RELATÓRIO Nº , DE 2023

Da Relatoria da Área Temática V – Agricultura, Desenvolvimento Agrário e Pesca sobre o Projeto de Lei Orçamentária Anual para 2024 – PLOA 2024, constante do PL nº 29, de 2023-CN, encaminhado por intermédio da Mensagem Presidencial nº 433, de 2023, que estima a receita e fixa a despesa da União para o exercício financeiro de 2024, na parte referente ao Ministério da Agricultura e Pecuária; ao Ministério do Desenvolvimento Agrário e da Agricultura Familiar; e ao Ministério da Pesca e Aquicultura.

RELATOR SETORIAL: Deputado VERMELHO

I – RELATÓRIO

1. INTRODUÇÃO

1. O Presidente da República, no uso das atribuições previstas nos arts. 84, inciso XXIII, e 165, inciso III, da Constituição Federal, combinados com o art. 35, § 2º, inciso III, do Ato das Disposições Constitucionais Transitórias, enviou à apreciação do Congresso Nacional, por meio da Mensagem nº 433, de 2023, o Projeto de Lei nº 29, de 2023-CN (PLOA 2024), que “estima a receita e fixa a despesa da União para o exercício financeiro de 2024”. O Projeto de Lei compreende o Orçamento Fiscal, o Orçamento da Seguridade Social e o Orçamento de Investimento das Empresas Estatais.

2. No âmbito do Poder Legislativo, cabe à Comissão Mista de Planos, Orçamentos Públicos e Fiscalização – CMO examinar e emitir parecer sobre o Projeto, de acordo com o art. 166, § 1º, inciso I, da Constituição Federal.

3. Por designação da Presidente da CMO, na forma do art. 15 da Resolução nº 1, de 2006-CN, recebemos a missão de examinar e relatar as peças orçamentárias concernentes à Área Temática V – Agricultura, Desenvolvimento Agrário e Pesca do referido Projeto de Lei, compreendendo as matérias relativas ao Ministério da Agricultura e Pecuária; ao Ministério do Desenvolvimento Agrário e da Agricultura Familiar; e ao Ministério da Pesca e Aquicultura.





2. ATENDIMENTO DAS NORMAS CONSTITUCIONAIS E LEGAIS

4. Em relação a esta Área Temática, a proposta do Poder Executivo é compatível com a Constituição Federal e com as demais normas orçamentárias.

3. A PROPOSTA PARA A ÁREA TEMÁTICA V

5. A atividade agropecuária desempenha papel fundamental para a economia nacional, respondendo por cerca de 1/3 do Produto Interno Bruto. Além disso, tem contribuído com saldos positivos na balança comercial, com consequente geração de divisas, empregos e renda. Dado o relevante papel econômico e social deste setor, torna-se imperiosa a adoção de políticas públicas compatíveis com a importância dessa atividade, a serem viabilizadas pela alocação eficiente dos escassos recursos públicos disponíveis.

6. A proposta orçamentária para 2024, das unidades orçamentárias que integram a Área Temática V, totaliza R\$ 16,5 bilhões. Na proposta não constam dotações dos órgãos orçamentários condicionadas à aprovação de um crédito orçamentário por maioria absoluta, em função da chamada Regra de Ouro (art. 163, III, da CF).

7. Na Tabela 1, as despesas dos Orçamentos Fiscal e da Seguridade Social desta Área Temática têm, por unidade orçamentária e tipo de despesa, a seguinte distribuição:



**CONGRESSO NACIONAL**

COMISSÃO MISTA DE PLANOS, ORÇAMENTOS PÚBLICOS E FISCALIZAÇÃO

Relatório Setorial da Área Temática V – Agricultura, Desenvolvimento Agrário e Pesca - PL nº 29, de 2023-CN

CD/23347.44508-00

TABELA 1 - ÁREA TEMÁTICA V: AGRICULTURA, DESENVOLVIMENTO AGRÁRIO E PESCA
VALORES PROPOSTOS PARA 2024: POR ÓRGÃO, UNIDADE ORÇAMENTÁRIA E TIPO DE DESPESA
(Orçamentos Fiscal e da Seguridade Social)

R\$					
Órgão/Unidade Orçamentária	Despesas Financeiras (RP 0)	Despesas Obrigatórias (RP 1)	Despesas Discricionárias (RP 2)	PAC (RP 3)	Total
MIN. DA AGRICULTURA E PECUÁRIA	379.383.575	7.325.163.948	2.596.980.553	200.000.000	10.501.528.076
Ministério da Agricultura e Pecuária – Adm. Direta	343.882.035	3.623.559.193	2.395.380.553	-	6.362.821.781
Empresa Brasileira de Pesquisa Agropecuária - EMBRAPA	-	3.701.604.755	161.600.000	200.000.000	4.063.204.755
Fundo de Defesa da Economia Cafeeira	35.501.540	-	40.000.000	-	75.501.540
MIN. DO DESENVOLVIMENTO AGRÁRIO E AGRICULTURA FAMILIAR	1.418.727.660	2.760.117.557	1.501.326.324	-	5.680.171.541
Ministério do Des. Agrário e Agric. Fam. – Adm Direta	143.491.372	505.815.341	464.185.915	-	1.113.492.628
Instituto Nacional de Colonização e Reforma Agrária - INCRA	1.023.236.288	1.191.874.474	567.140.409	-	2.782.251.171
Companhia Nacional de Abastecimento - CONAB	252.000.000	1.062.427.742	470.000.000	-	1.784.427.742
MIN. DA PESCA E AQUICULTURA	2.181.981	27.091.888	271.448.066	-	300.721.935
Ministério da Pesca e Aquicultura – Adm. Direta	2.181.981	27.091.888	271.448.066	-	300.721.935
Total	1.800.293.216	10.112.373.393	4.369.754.943	200.000.000,00	16.482.421.552

Fonte: SIOP/PLQA 2024

3.1 MINISTÉRIO DA AGRICULTURA E PECUÁRIA

3.1.1 Ministério da Agricultura e Pecuária – Adm. Direta

8. O Ministério da Agricultura e Pecuária (Mapa) é responsável pela gestão das políticas públicas de estímulo à agropecuária, pelo fomento do agronegócio e pela regulação e normatização de serviços vinculados ao setor, tendo como missão promover o desenvolvimento sustentável da agropecuária e a segurança e competitividade de seus produtos.

9. A despesa proposta para a Unidade Orçamentária 22101 - Ministério da Agricultura e Pecuária – Administração Direta, para 2024, é de R\$ 6,3 bilhões. A Tabela 2 mostra as despesas do Mapa no âmbito dos Orçamentos Fiscal e da Seguridade por grupo de natureza de despesa, no exercício de 2023 e a proposta para 2024.



**CONGRESSO NACIONAL**

COMISSÃO MISTA DE PLANOS, ORÇAMENTOS PÚBLICOS E FISCALIZAÇÃO

Relatório Setorial da Área Temática V – Agricultura, Desenvolvimento Agrário e Pesca - PL nº 29, de 2023-CN

CD/23347.44508-00

TABELA 2 – DESPESAS POR GRUPO DE NATUREZA DE DESPESA (2023-2024)
Ministério da Agricultura e Pecuária – Mapa

Orçamentos Fiscal e da Seguridade Social - (R\$)					
UO	GND	2023		2024	Variação % (PLOA)
		PLOA	Autorizado	PLOA	
MINISTÉRIO DA AGRICULTURA, PECUÁRIA E ABASTECIMENTO - ADMINISTRAÇÃO DIRETA	1-PES	3.543.146.198	3.664.434.736	3.726.566.485	5%
	3-ODC	2.093.799.213	1.910.191.219	2.453.020.899	17%
	4-INV	56.899.819	800.310.359	42.842.519	-25%
	9-RES	265.876.469	220.036.371	140.391.878	-47%
TOTAL		5.959.721.699	6.594.972.686	6.362.821.781	7%

Fonte: SIOP/PLOA 2023 e 2024

10. Quando se observam os números globais, verifica-se equiparação entre o PLOA 2023 e o PLOA 2024. Houve, porém, elevação nas dotações para pessoal e custeio e redução para investimentos, e uma significativa redução da reserva de contingência, o que indica redução da esterilização de fontes de arrecadação própria (R\$ 125,5 milhões).

11. Avaliando as principais ações finalísticas, comparando apenas as dotações constantes das respectivas propostas orçamentárias, verificou-se redução nas seguintes ações: 099F – Concessão de Subvenção Econômica ao Prêmio do Seguro Rural; 214W – Implementação da Defesa Agropecuária; 0300 – Subvenção Econômica nas Aquisições do Governo Federal e na Formação de Estoques Reguladores e Estratégicos; 214W – Modernização e Fortalecimento da Defesa Agropecuária.



**TABELA 3 – PRINCIPAIS AÇÕES ORÇAMENTÁRIAS - MAPA (2023-2024)**

Orçamentos Fiscal e da Seguridade Social - (R\$ milhões)

Ação Orçamentária		2023		2024	Variação %	
		PLOA (a)	Autorizado (1) (b)	PLOA (c)	(c)/(a)	(c)/(b)
099F	CONCESSÃO DE SUBVENÇÃO ECONÔMICA AO PRÊMIO DO SEGURO RURAL (LEI Nº 10.823, DE 2003)	1.100,0	978,5	1.060,0	-4%	8%
0300	SUBVENÇÃO ECONÔMICA PARA GARANTIA E SUSTENTAÇÃO DE PREÇOS NA COMERCIALIZAÇÃO DE PRODUTOS AGROPECUÁRIOS	580,0	580,0	580,0	0%	0%
0299	SUBVENÇÃO ECONÔMICA NAS AQUISIÇÕES DO GOVERNO FEDERAL E NA FORMAÇÃO DE ESTOQUES REGULADORES E ESTRATÉGICOS - AGF	342,0	252,00	252,0	-26%	0%
214W	MODERNIZAÇÃO E FORTALECIMENTO DA DEFESA AGROPECUÁRIA	168,4	165,1	164,1	-3%	-1%
214Y	FORTALECIMENTO DO SISTEMA UNIFICADO DE ATENÇÃO À SANIDADE AGROPECUÁRIA - SUASA	36,2	235,4	50,2	39%	-79%
20ZY	DESENVOLVIMENTO SUSTENTÁVEL DA CADEIA PRODUTIVA DO CACAU	9,6	9,2	12,5	30%	36%
8606	APOIO AO DESENVOLVIMENTO E CONTROLE DA AGRICULTURA ORGÂNICA - PRÓ-ORGÂNICO	0,3	0,2	5,0	1567%	2400%
21B6	ASSISTÊNCIA TÉCNICA E EXTENSÃO RURAL	9,9	0,2	0,1	-99%	-50%
20ZV	FOMENTO AO SETOR AGROPECUÁRIO	0,3	1.011,0	1,0	233%	-100%

Fonte: SIOP/PLOA 2023 e 2024

12. Com relação às variações observadas na Ação Orçamentária 20ZV – Fomento ao Setor Agropecuário, após o atendimento das emendas propostas para o PLOA 2024, estima-se que o valor aprovado fique mais próximo às dotações autorizadas para 2023.

13. A Ação 214Y – Fortalecimento do Sistema Unificado de Atenção à Sanidade Agropecuária – SUASA recebeu um aporte de R\$ 200,0 milhões no corrente exercício por meio de crédito extraordinário aberto pela Medida Provisória 1.177, de 2023, de forma a garantir a prevenção e combate à Influenza Aviária de Alta Patogenicidade - IAAP, tendo em vista a detecção da infecção em aves silvestres no país.

14. A Ação 21B6 – Assistência Técnica e Extensão Rural, após a reestruturação do Poder Executivo, passou a ser executada principalmente pelo Ministério do Desenvolvimento Agrário e Agricultura Familiar, o que explica a drástica redução dos recursos no âmbito do Mapa.





3.1.2 Empresa Brasileira de Pesquisa Agropecuária

15. A Empresa Brasileira de Pesquisa Agropecuária (Embrapa) desenvolve, em conjunto com parceiros do Sistema Nacional de Pesquisa Agropecuária (SNPA), um modelo de agricultura e pecuária tropical genuinamente brasileiro, superando as barreiras que limitam a produção de alimentos, fibras e energia no Brasil. Para 2024, foram disponibilizadas para esta UO, as seguintes dotações, em comparação a 2023:

TABELA 4 – DESPESAS POR GRUPO DE NATUREZA DE DESPESA (2023-2024)
Empresa Brasileira de Pesquisa Agropecuária – Embrapa

Orçamentos Fiscal e da Seguridade Social - (R\$)					
UO	GND	2023		2024	Variação % (PLOA)
		PLOA	Autorizado	PLOA	
EMPRESA BRASILEIRA DE PESQUISA AGROPECUÁRIA - EMBRAPA	1-PES	3.098.132.169	3.698.084.519	3.490.393.383	13%
	3-ODC	352.269.576	468.128.903	362.811.373	3%
	4-INV	5.000.009	64.317.996	209.999.999	4.100%
TOTAL		3.455.401.754	4.230.531.418	4.063.204.755	18%

Fonte: SIOP/PLOA 2023 e 2024

16. Os valores globais indicam elevação do orçamento da Embrapa, em especial dos montantes para investimentos. A Tabela 5 compara as dotações das principais ações finalísticas.

TABELA 5 – PRINCIPAIS AÇÕES ORÇAMENTÁRIAS - EMBRAPA (2023-2024)

Orçamentos Fiscal e da Seguridade Social - (R\$)				
Ação Orçamentária		PLOA		Variação %
		2023	2024	
215C	Manutenção e Modernização da Infraestrutura Física das Unidades da Embrapa	5.000.000	206.733.518	4.035%
20Y6	Pesquisa, Desenvolvimento e Transferência de Tecnologias para a Agropecuária	133.290.282	142.256.482	7%
212H	Manutenção de Contrato de Gestão com Organizações Sociais	4.050.000	4.050.000	0%

Fonte: SIOP/PLOA 2023 e 2024





17. A ação 215C – Manutenção e Modernização da Infraestrutura Física das Unidades da Embrapa prevê R\$ 200,0 milhões de investimentos no âmbito do Programa de Aceleração do Crescimento.

3.1.3 Fundo de Defesa da Economia Cafeeira

18. O Fundo de Defesa da Economia Cafeeira (Funcafé) tem por objetivo desenvolver a cadeia produtiva do café no Brasil através de financiamentos e incentivos à modernização da cafeicultura.

19. No orçamento, os recursos estão alocados em duas diferentes unidades orçamentárias. As dotações para a concessão de financiamentos e equalização de taxas estão alocadas no Órgão 74000 – Operações Oficiais de Crédito e, portanto, serão analisadas pela relatoria da Área Temática XII – Fazenda, Planejamento, Indústria e Comércio.

20. Vinculadas ao Ministério da Agricultura e Pecuária estão as dotações com despesas operacionais do fundo e de desenvolvimento da cafeicultura (Tabela 12).

TABELA 6 – DESPESAS POR GRUPO DE NATUREZA DE DESPESA (2023-2024)
Fundo de Defesa da Economia Cafeeira - Funcafé

Orçamento Fiscal e da Seguridade Social - (R\$)				
UO	GND	2023 PLOA	2024 PLOA	Variação %
FUNDO DE DEFESA DA ECONOMIA CAFEIRA - FUNCAFÉ	3-ODC	4.413.811	35.000.000	693%
	4-INV	209.171	5.000.000	2.290%
	9-RES	1.416.596	35.501.540	2.406%
TOTAL		6.039.578	75.501.540	1.150%

Fonte: SIOP/PLOA 2023 e 2024

21. Verificou-se expressiva elevação nas dotações para despesas correntes e investimentos, havendo também ampliação na esterilização de recursos próprios em reserva de contingência.





3.2 MINISTÉRIO DO DESENVOLVIMENTO AGRÁRIO E AGRICULTURA FAMILIAR

3.2.1 Ministério do Desenvolvimento Agrário e Agricultura Familiar – Adm. Direta

22. O Ministério do Desenvolvimento Agrário e Agricultura Familiar (MDA) é o responsável, no governo federal, pela proposição e implementação das políticas públicas voltadas à reforma agrária e à promoção do desenvolvimento sustentável e ao fortalecimento do segmento rural constituído pelos agricultores familiares. Além disso o Ministério também é responsável atualmente por questões relativas ao abastecimento alimentar e agroecologia.

23. As dotações para o MDA – Administração Direta constam da Tabela 7:

TABELA 7 – DESPESAS POR GRUPO DE NATUREZA DE DESPESA (2024)
Ministério do Desenvolvimento Agrário e Agricultura Familiar – Adm. Direta

Orçamentos Fiscal e da Seguridade Social - (R\$)		
UO	GND	PLOA 2024
MINISTÉRIO DO DES. AGRÁRIO E AGRIC. FAMILIAR- ADMINISTRAÇÃO DIRETA	1-PES	38.778.383
	3-ODC	898.470.532
	4-INV	35.851.835
	9-RES	140.391.878
TOTAL		1.113.492.628

Fonte: SIOP/PLOA 2024

24. Merecem destaque no orçamento do MDA as ações finalísticas constantes da Tabela 8:





TABELA 8 – PRINCIPAIS AÇÕES ORÇAMENTÁRIAS - MDA (2024)

Orçamentos Fiscal e da Seguridade Social - (R\$ milhões)

Ação Orçamentária		PLOA 2024
215C	Assistência Técnica e Extensão Rural	251.204.066
00GW	Subvenção Econômica para Garantia e Sustentação de Preços na Comercialização de Produtos da Agricultura Familiar	50.000.000
210X	Apoio ao Desenvolvimento Territorial Sustentável à Inclusão Produtiva e à Infraestrutura Rural	25.500.013
210V	Estruturação Produtiva, Promoção e Fortalecimento da Agricultura Familiar e da Agroecologia	24.550.000
8622	Promoção do Cooperativismo, Associativismo e Agroindústria para o Desenvolvimento Agropecuário e da Agricultura Familiar	14.430.390
21B9	Promoção e Fortalecimento da Comercialização, do Abastecimento, e do Acesso aos Mercados para a Agricultura Familiar e Povos e Comunidades Tradicionais	13.338.941

Fonte: SIOP/PLOA 2024

3.2.2 Instituto Nacional de Colonização e Reforma Agrária

25. O Instituto Nacional de Colonização e Reforma Agrária (Incra) tem a missão prioritária de realizar a reforma agrária, manter o cadastro nacional de imóveis rurais e administrar as terras públicas da União, além de identificar e registrar, demarcar e titular terras destinadas a assentamentos e comunidades tradicionais quilombolas.

26. As dotações para o Incra constam da Tabela 9:

TABELA 9 – DESPESAS POR GRUPO DE NATUREZA DE DESPESA (2023-2024)
Instituto Nacional de Colonização e Reforma Agrária – Incra

Orçamentos Fiscal e da Seguridade Social - (R\$)

UO	GND	2023		2024	Variação % (PLOA)
		PLOA	Autorizado	PLOA	
INSTITUTO NACIONAL DE COLONIZAÇÃO E REFORMA AGRÁRIA - INCRA	1-PES	1.154.292.995	1.204.642.834	1.231.058.792	7%
	3-ODC	245.033.192	305.676.258	290.098.017	18%
	4-INV	17.572.100	34.414.922	14.940.000	-15%
	5-IFI	639.604	639.604	304.936.790	47.576%
	9-RES	914.065.487	899.274.642	941.217.572	3%
TOTAL		2.331.603.378	2.444.648.260	2.782.251.171	19%

Fonte: SIOP/PLOA 2023 e 2024





27. O Incra apresenta redução nas dotações para investimentos. Verifica-se, porém, incremento expressivo dos recursos classificados como inversões financeiras, especialmente para as ações 210Z – Territórios Quilombolas e 21GD – Reforma Agrária e Governança Fundiária.
28. As principais ações finalísticas desta UO constam da Tabela 10.

TABELA 10 – PRINCIPAIS AÇÕES ORÇAMENTÁRIAS - INCRA (2023-2024)

Orçamentos Fiscal e da Seguridade Social - (R\$)				
Ação Orçamentária		PLOA		Variação % (PLOA)
		2023	2024	
21GD	Reforma Agrária e Governança Fundiária	4.334.999	202.823.579	4.579%
210Z	Identificação, Reconhecimento e Titulação de Territórios Quilombolas	405.000	137.500.000	33.851%
211A	Desenvolvimento e Gestão Ambiental para o Público da Reforma Agrária	7.869.536	14.300.000	82%
210T	Promoção da Educação e Cultura do Campo	3.600.000	5.000.000	39%
210R	Monitoramento de Conflitos Agrários e Pacificação no Campo	600.000	600.000	0%

Fonte: SIOP/PLOA 2023 e 2024

29. Cumpre destacar que o PLOA 2024 promoveu muitas alterações de codificações e denominações de programas e ações, assim como a fusão de ações. A descrição da Ação 20GD, por exemplo, corresponde às atribuições das ações 211B – Aquisição de Terras, 219N – Governança Fundiária e Gerenciamento do Cadastro Rural e 211C – Reforma Agrária e Regularização Fundiária. Considerando essas alterações, verifica-se incremento expressivo nas dotações para Reforma Agrária e Governança Fundiária, assim como para Identificação, Reconhecimento e Titulação de Territórios Quilombolas.

3.2.3 Companhia Nacional de Abastecimento

30. A Companhia Nacional de Abastecimento (Conab) tem por missão promover a garantia de renda ao produtor rural, a segurança alimentar e nutricional e a regularidade do abastecimento, gerando inteligência para a agropecuária e participando da formulação e execução das políticas públicas.





31. A Conab fornece informações detalhadas sobre a produção agropecuária nacional, por meio de levantamentos de previsão de safras, de custos de produção e armazenagem, de posicionamento dos estoques e de indicadores de mercado, além de estudos técnicos que viabilizam a análise do quadro de oferta e demanda, dentre outros dados. Ela também participa, como órgão executor, de programas e ações governamentais que contribuem para o bem-estar de comunidades que estejam em situação de insegurança alimentar e nutricional.

32. As despesas programadas para a Conab constam da Tabela 11.

TABELA 11 – DESPESAS POR GRUPO DE NATUREZA DE DESPESA (2023-2024)
Companhia Nacional de Abastecimento - Conab

Orçamentos Fiscal e da Seguridade Social - (R\$)					
UO	GND	2023		2024	Variação % (PLOA)
		PLOA	Autorizado	PLOA	
COMPANHIA NACIONAL DE ABASTECIMENTO - CONAB	1-PES	909.690.647	1.206.554.063	948.169.186	4%
	3-ODC	582.297.420	890.525.381	329.507.920	-43%
	4-INV	1.969.463	2.219.463	254.750.636	12.835%
	9-RES	23.245.576	23.118.888	252.000.000	984%
TOTAL		1.517.203.106	2.122.417.795	1.784.427.742	18%

Fonte: SIOP/PLOA 2023 e 2024

(*) Desp. Autorizada até: 23/11/2023

33. Com relação a 2023, verifica-se queda nas dotações destinadas a custeio e elevação dos montantes destinados a investimentos. Isso é explicado pela reclassificação do grupo de natureza de despesa da Ação 2130 – Formação de Estoques Públicos – AGF, que deixou de ser considerada despesa corrente (GND 3) e passou a ser classificada como investimento (GND 4). Além disso houve elevação da esterilização de recursos próprios em reserva de contingência (GND 9).

34. As principais ações estão listadas na Tabela 12.





TABELA 12 – PRINCIPAIS AÇÕES ORÇAMENTÁRIAS - CONAB (2023-2024)

Orçamento Fiscal e da Seguridade Social - (R\$)

Ação Orçamentária		PLOA		Variação %
		2023	2024	
20Y7	Desenvolvimento do Abastecimento Agroalimentar	3.260.000	21.217.999	551%
2130	Formação de Estoques Públicos - AGF	400.000.000	325.978.496	-19%
2137	Fiscalização dos Estoques e das Operações de Garantia e Sustentação de Preços na Comercialização de Produtos Agropecuários	699.999	1.200.000	71%

Fonte: SIOP/PLOA 2023 e 2024

3.3 MINISTÉRIO DA PESCA E AQUICULTURA

3.2.1 Ministério da Pesca e Aquicultura – Adm. Direta

35. O Ministério da Pesca e Aquicultura (MPA) é responsável pela implantação de uma política nacional pesqueira e aquícola, que contribua para transformar esta atividade econômica em uma fonte sustentável de trabalho, renda e riqueza. O fomento da aquicultura e da pesca contribui ainda para a oferta de alimentos em âmbito nacional.

36. As despesas programadas para o MPA constam da Tabela 13:

TABELA 13 – DESPESAS POR GRUPO DE NATUREZA DE DESPESA (2024)
Ministério da Pesca e Aquicultura – Adm. Direta

Orçamentos Fiscal e da Seguridade Social - (R\$)

UO	GND	PLOA 2024
MINISTÉRIO DO DES. AGRÁRIO E AGRIC. FAMILIAR- ADMINISTRAÇÃO DIRETA	1-PES	27.473.121
	3-ODC	261.874.348
	4-INV	11.374.466
TOTAL		300.721.935

Fonte: SIOP/PLOA 2024





CONGRESSO NACIONAL

COMISSÃO MISTA DE PLANOS, ORÇAMENTOS PÚBLICOS E FISCALIZAÇÃO

Relatório Setorial da Área Temática V – Agricultura, Desenvolvimento Agrário e Pesca - PL nº 29, de 2023-CN

CD/23347.44508-00

37. As principais ações finalísticas desta UO constam da Tabela 14.

TABELA 14 – PRINCIPAIS AÇÕES ORÇAMENTÁRIAS - MPA (2024)

Orçamentos Fiscal e da Seguridade Social - (R\$ milhões)

Ação Orçamentária		PLOA 2024
20Y2	Registro, Monitoramento, Pesquisa e Estatística da atividade pesqueira	35.771.821
20Y0	Desenvolvimento da Aquicultura	35.771.820
20Y1	Desenvolvimento Sustentável da Pesca Artesanal	35.771.820
21GE	Fomento ao Desenvolvimento da Cadeia da Indústria do Pescado e da Pesca Industrial, Ornamental, Amadora e Esportiva	35.771.820
213F	Funcionamento dos Terminais Pesqueiros Públicos de Propriedade e Administração da União	8.343.000

Fonte: SIOP/PLOA 2024

3.3 Orçamento de Investimentos das Estatais

38. No Orçamento de Investimentos das Empresas Estatais, está sob supervisão do Ministério do Desenvolvimento Agrário e Agricultura Familiar as empresas: Centrais de Abastecimento de Minas Gerais (Ceasaminas); e Companhia de Entrepostos e Armazéns Gerais de São Paulo (Ceagesp).

39. As propostas orçamentárias dessas empresas constam da Tabela 15.

TABELA 15 – ORÇAMENTO DE INVESTIMENTOS DAS ESTATAIS (2023-2024)

Empresas vinculadas ao MDA

Orçamento de Investimentos - (R\$)

UO	2023 PLOA	2024 PLOA	Variação %
CENTRAIS DE ABASTECIMENTO DE MINAS GERAIS S.A. - CEASAMINAS	2.960.000	3.110.000	5%
COMPANHIA DE ENTREPOSTOS E ARMAZÉNS GERAIS DE SÃO PAULO - CEAGESP	20.500.000	29.316.812	43%
TOTAL	23.460.000	32.426.812	38%

Fonte: SIOP/PLOA 2023 e 2024





4. CRÉDITOS EXTRAORDINÁRIOS E ESPECIAIS APROVADOS

40. Tendo em vista o disposto no art. 70, I, c, da Resolução nº 1, de 2006-CN, esta Relatoria constatou que encontra-se em tramitação o Projeto de Lei nº 40, de 2023-CN que abre crédito especial em favor da Empresa Brasileira de Pesquisa Agropecuária – EMBRAPA destinado a ajuda de custo para moradia ou auxílio-moradia a agentes públicos, no valor de R\$ 104 mil. Essa dotação poderá ser reaberta em 2024, nos termos do art. 167, §2º, da Constituição Federal.

5. OBRAS COM INDÍCIOS DE IRREGULARIDADES GRAVES

41. Dedicamos especial atenção à análise das informações levantadas pelo Tribunal de Contas da União – TCU no que se refere a obras com pendências junto àquela Corte. Observamos que, até esta data, nenhuma obra constante da programação desta Área Temática foi incluída na relação do TCU, não havendo, assim, restrições para alocação de dotações na Proposta Orçamentária para 2024.

6. ANÁLISE DAS EMENDAS

6.1 CONSIDERAÇÕES GERAIS

42. A Relatoria da Área Temática V – Agricultura, Desenvolvimento Agrário e Pesca recebeu 377 emendas para análise. Foram apreciadas 320 emendas individuais e 57 coletivas, sendo 34 de bancadas estaduais e 23 de comissões (16 de apropriação e 7 de remanejamento).

43. O valor total solicitado pelas emendas alcançou R\$ 13,5 bilhões, sendo R\$ 3,6 bilhões de bancadas estaduais, R\$ 9,7 bilhões de comissões e R\$ 287,2 milhões de emendas individuais.

6.2 AJUSTES E ADEQUAÇÕES NAS EMENDAS

44. Considerando-se as limitações constitucionais, bem como as estabelecidas no Parecer Preliminar ao PL nº 29/2023-CN e na Resolução nº 1/2006-CN, procuramos superar eventuais incorreções técnicas encontradas em algumas proposições apresentadas com o objetivo de compatibilizar as propostas com a estrutura orçamentária do Projeto de Lei e de minimizar os entraves na fase de execução da programação orçamentária emendada.





45. Assim, além da análise do mérito, procuramos ajustar ou adequar algumas emendas às normas estabelecidas para sua apresentação e ao programa de trabalho proposto no referido Projeto de Lei. Alterações mais significativas foram autorizadas pelos respectivos autores por meio de pedidos encaminhados ao Presidente da CMO, via Sistema de Solicitações de Ajuste a Emendas – SISEL. A Secretaria da CMO publica relatório dessas solicitações, as quais se referem a um ou mais de um dos seguintes itens:

- a) Grupo de Natureza da Despesa: para ajustar as despesas com o tipo de gasto pretendido;
- b) Modalidade de Aplicação: para adequar a responsabilidade de execução da emenda às reais intenções de seu autor e, também, para evitar a ocorrência de emenda dentro das proibições de transferência de recursos para entidade privada constantes da Lei de Responsabilidade Fiscal e da Lei de Diretrizes Orçamentárias;
- c) Funcional e Programática: para acomodar as intenções do autor, constantes na justificação ou no subtítulo, dentro da programação do órgão orçamentário e dos programas existentes;
- d) Subtítulo da emenda: principalmente para melhorar a indicação da localidade e da matéria de competência das diversas unidades orçamentárias desta Área Temática, ou mesmo para adequá-la ao disposto no art. 23, inciso VIII, da Constituição Federal, combinado com o disposto na LDO, adequando-a aos casos em que a Constituição Federal permite a transferência voluntária de recursos da União para Estados e Municípios;
- e) Metas e quantidades: para adequar aos padrões sistematizados e aos custos unitários médios utilizados como referenciais;
- f) Unidades Orçamentárias: para adequar a ação proposta no subtítulo com o programa de trabalho da respectiva unidade orçamentária;
- g) Localidade: para ajustar a região ou município à proposta apresentada no subtítulo ou na justificação ou para tornar a localidade mais específica;
- h) Órgão: para adequar a ação proposta ao programa de trabalho do órgão executor.





6.3 ANÁLISE DE ADMISSIBILIDADE

46. A Resolução nº 1/2006-CN prevê o exame e a apreciação preliminar da admissibilidade das emendas antes do início da sua discussão do correspondente Relatório Setorial.

47. Primeiramente, constatarem-se inconsistências nas seguintes emendas individuais: 31350011, 39050022, 4258004, 44020012, 4405008 e 90320016. Essas proposições alocaram recursos para participação da União no capital da Companhia de Entrepósitos e Armazéns Gerais de São Paulo – CEAGESP. Ocorre que a empresa foi incluída no Programa Nacional de Desestatização (Decreto nº 10.045, de 4 de outubro de 2019), estando assim vedada a aprovação de emendas, conforme item 7 do Parecer Preliminar.

48. Com relação às emendas coletivas, com base nas diretrizes do Comitê de Admissibilidade de Emendas, foram verificadas desconformidades nas seguintes emendas:

Emenda	Tipo da Emenda	Autor	Questionamento
50170004	Apropriação	Com. de Finanças e Tributação – Câmara dos Deputados	Competência Regimental
60050005	Remanejamento	Com. de Assuntos Econômicos – Senado Federal	Incompatibilidade de Fontes de Cancelamento Compensatórios

49. Em função dos problemas identificados, considerando o exíguo prazo para que os autores fossem informados e pudessem solicitar os devidos ajustes, estamos registrando a inadmissibilidade das proposições. Lembramos, porém, que antes da votação deste relatório será possível ainda promover eventuais correções ou remanejamento de valores com vistas ao saneamento das incorreções.

6.4 PADRÕES DE CUSTOS UNITÁRIOS MÉDIOS

50. Na medida do possível, procuramos aproximar os valores unitários das metas das emendas apresentadas aos custos unitários implícitos no Projeto encaminhado pelo Poder





Executivo. No caso das emendas em itens não contemplados na programação de trabalho proposta, sugerimos valores aproximados com as cotações de mercado.

51. Solicitamos, entretanto, aos senhores assessores e secretários parlamentares que consultassem os prováveis usuários e beneficiários sobre suas reais necessidades, em virtude de diferenças regionais e da grande variabilidade em termos de potência, marcas, utilização e qualidade das máquinas e equipamentos para uso na agricultura.

6.5 ANÁLISE DE MÉRITO DAS EMENDAS

52. Antes de analisar o mérito das emendas coletivas, cumpre chamar a atenção para a dificuldade de atender de maneira equânime as justas demandas das bancadas estaduais e comissões, dados os escassos recursos disponíveis.

53. Como os recursos foram extremamente reduzidos, inclusive pela dificuldade de expansão do banco de fontes desta relatoria por meio de maiores cortes nas programações das unidades orçamentárias que compõem esta área temática, decidimos atender menos ações orçamentárias, evitando a pulverização dos recursos em inúmeras demandas. Cumprimos, assim, um dos objetivos principais da peça orçamentária que é o estabelecimento de prioridades. Tal procedimento deixa claro ao Poder Executivo e à sociedade quais as metas a serem perseguidas, facilitando ainda o trabalho de fiscalização por parte do Poder Legislativo.

54. As emendas individuais foram consideradas meritórias e aprovadas em sua totalidade, com exceção daquelas informadas no item 6.3.

6.6 FONTES DE RECURSOS

55. Esta Relatoria contou com um total de R\$ 1.102.319.515,00 recebidos do Relator Geral (Reserva de Recursos) para o atendimento das emendas apresentadas, sendo:

- R\$ 287.232.872,00 para as emendas individuais;
- R\$ 725.249.983,00 para as emendas de bancadas estaduais consideradas de execução obrigatória;





- R\$ 89.836.660,00 para as emendas de bancadas e de comissões com programações discricionárias.

56. Além desses recursos, esta relatoria promoveu o cancelamento de dotações para investimentos e inversões financeiras das programações a cargo da área temática, respeitando as restrições e limites estabelecidos pelo Parecer Preliminar.

6.7 PARECER ÀS EMENDAS

57. Verificamos, inicialmente, que, nos termos da Resolução nº 1/2006-CN, as emendas de apropriação apresentadas a esta Relatoria atendem às normas constitucionais e legais em vigor, com exceção daquelas informadas no item 6.3.

6.7.1 PARECER ÀS EMENDAS INDIVIDUAIS

58. Considerando o que foi exposto e após exame em relação ao mérito e às normas para apresentação das emendas contidas no Capítulo XIV e na Subseção V da Seção VI da Resolução nº 1/2006-CN, do Congresso Nacional, e na Parte B do Parecer Preliminar, somos pela:

- inadmissibilidade das emendas: 31350011, 39050022, 4258004, 44020012, 4405008 e 90320016;
- aprovação das demais emendas individuais.

6.7.2 PARECER ÀS EMENDAS COLETIVAS

59. Após exame em relação ao mérito e às normas para apresentação das emendas contidas no Capítulo XIV e nas Subseções III e IV da Seção VI da Resolução nº 1/2006-CN, do Congresso Nacional, bem como na Parte B do Parecer Preliminar, recomendamos:

- inadmissibilidade das emendas: 50170004 e 60050005;
- aprovação das programações das emendas de bancadas estaduais de execução obrigatória;
- aprovação parcial das demais programações constantes das emendas coletivas.





6.8 INDICAÇÕES À RELATORIA-GERAL

60. Pela importância da atividade agropecuária para a economia, geração de divisas, criação de empregos e desenvolvimento social no País, indicamos ao Relator-Geral, a necessidade de aporte de recursos nas demandas que não puderam ser devidamente atendidas.

61. Os investimentos solicitados são fundamentais para que os produtores rurais, especialmente os pequenos, médios e agricultores familiares, disponham de inovações tecnológicas, assistência técnica, acesso a mercados, estabilidade de renda e garantia de recursos para continuarem fazendo do setor agropecuário a força que impulsiona a economia brasileira.

II - VOTO DO RELATOR

62. Do exposto, somos pela:

- declaração de inadmissibilidade das emendas: 31350011, 39050022, 4258004, 44020012, 4405008, 90320016, 50170004 e 60050005;
- aprovação da proposta orçamentária para o exercício de 2024 na forma do PL nº 29, de 2023-CN, relativa aos órgãos e unidades orçamentárias da Área Temática V – Agricultura, Desenvolvimento Agrário e Pesca, com as alterações decorrentes das emendas cuja aprovação total ou parcial estamos propondo.

Sala da Comissão Mista, de de 2023.

Deputado VERMELHO
Relator Setorial
ÁREA TEMÁTICA V
AGRICULTURA, DESENVOLVIMENTO AGRÁRIO E PESCA



Resumo das Decisões por Grupo de Autores e Tipo de Parecer - Todas as Esferas





Resumo das Decisões por Grupo de Autores e Tipo de Parecer

Orçamentos Fiscal, da Seguridade Social e de Investimento das Estatais (Valores em R\$1,00)

Grupo de Autores	Parecer	Quant.	Valor Atendido
BANCADA	Pela Aprovação	5	97.820.839
BANCADA	Pela Aprovação Parcial	29	659.165.804
COMISSÃO	Pela Aprovação Parcial	21	110.700.000
COMISSÃO	Pela Inadmissão	2	--
PARLAMENTAR	Pela Aprovação	314	284.202.872
PARLAMENTAR	Pela Inadmissão	6	--
Total do Setor		377	1.151.889.515



Resumo das Decisões por Órgão, Grupo de Autores e Tipo de Parecer - Todas as Esferas





Resumo das Decisões por Órgão, Grupo de Autores e Tipo de Parecer

Grupo de Autores	Parecer	Quant.	Valor Atendido
Órgão: 22000 - Ministério da Agricultura e Pecuária		194	808.522.508
BANCADA	Pela Aprovação	4	89.474.188
BANCADA	Pela Aprovação Parcial	17	479.654.748
COMISSÃO	Pela Aprovação Parcial	13	104.100.000
COMISSÃO	Pela Inadmissão	1	--
PARLAMENTAR	Pela Aprovação	159	135.293.572
Órgão: 49000 - Ministério do Desenvolvimento Agrário e Agricultura Familiar		141	266.369.091
BANCADA	Pela Aprovação	1	8.346.651
BANCADA	Pela Aprovação Parcial	10	138.224.746
COMISSÃO	Pela Aprovação Parcial	5	500.000
COMISSÃO	Pela Inadmissão	1	--
PARLAMENTAR	Pela Aprovação	118	119.297.694
PARLAMENTAR	Pela Inadmissão	6	--
Órgão: 58000 - Ministério da Pesca e Aquicultura		42	76.997.916
BANCADA	Pela Aprovação Parcial	2	41.286.310
COMISSÃO	Pela Aprovação Parcial	3	6.100.000
PARLAMENTAR	Pela Aprovação	37	29.611.606
Total do Setor		377	1.151.889.515



Relação das Emendas Atendidas - Coletivas de Apropriação





Relação das Emendas Atendidas - Coletivas de Apropriação

Orçamentos Fiscal, da Seguridade Social e de Investimento das Estatais (Valores em R\$1,00)

Emenda	Unidade Orçamentária	Funcional/Programática	Descrição da Ação + Subtítulo	ESF	GND	RP	MA	IDU	FTE	Valor	Parecer
Autor: Bancada da Bahia										25.600.000	
71060009	22101 - Ministério da Agricultura e Pecuária - Administração Direta	20.608.1144.20ZV.7016	Fomento ao Setor Agropecuário - Aquisição de Máquinas e Equipamentos - No Estado da Bahia	F	4	2	30	0	1000	100.000	Pela Aprovação Parcial
				F	4	7	30	0	1000	25.500.000	Pela Aprovação Parcial
Autor: Bancada de Minas Gerais										134.348.070	
71140004	22101 - Ministério da Agricultura e Pecuária - Administração Direta	20.608.1144.20ZV.7013	Fomento ao Setor Agropecuário - Aquisição de Máquinas e Equipamentos - No Estado de Minas Gerais	F	4	2	90	0	1000	100.000	Pela Aprovação Parcial
				F	4	7	90	0	1000	68.025.300	Pela Aprovação Parcial
71140005	58101 - Ministério da Pesca e Aquicultura- Administração Direta	20.608.5801.20Y0.7002	Desenvolvimento da Aquicultura - Aquisição de Máquinas e Equipamentos - No Estado de Minas Gerais	F	4	7	90	0	1000	27.210.120	Pela Aprovação Parcial
				F	4	2	90	0	1000	1.500.000	Pela Aprovação Parcial
71140007	49101 - Ministério do Desenvolvimento Agrário e Agricultura Familiar - Administração Direta	21.608.1191.210V.7005	Estruturação Produtiva, Promoção e Fortalecimento da Agricultura Familiar e da Agroecologia - Aquisição de Máquinas e Equipamentos - No Estado de Minas Gerais	F	4	7	90	0	1000	34.012.650	Pela Aprovação Parcial
				F	3	2	90	0	1000	3.500.000	Pela Aprovação Parcial
Autor: Bancada de Rondonia										65.494.188	
71230002	49201 - Instituto Nacional de Colonização e Reforma Agrária - INCRA	21.127.5136.21GD.0011	Reforma Agrária e Governança Fundiária - No Estado de Rondônia	F	3	2	90	0	1000	100.000	Pela Aprovação Parcial
				F	3	7	90	0	1000	14.750.000	Pela Aprovação Parcial
71230011	22101 - Ministério da Agricultura e Pecuária - Administração Direta	20.608.1144.20ZV.7521	Fomento ao Setor Agropecuário - Aquisição de Máquinas, Equipamentos e Implementos - Nacional	F	4	7	90	0	1000	50.544.188	Pela Aprovação Parcial
				F	4	2	90	0	1000	100.000	Pela Aprovação Parcial
Autor: Bancada de Roraima										50.424.188	
71240006	22101 - Ministério da Agricultura e Pecuária - Administração Direta	20.608.1144.20ZV.7525	Fomento ao Setor Agropecuário - Região Metropolitana de Boa Vista - No Estado de Roraima	F	4	7	30	0	1000	40.024.188	Pela Aprovação
71240011	22202 - Empresa Brasileira de Pesquisa Agropecuária - EMBRAPA	20.572.2303.20Y6.0238	Pesquisa, Desenvolvimento e Transferência de Tecnologias para a Agropecuária - No Município de Boa Vista - RR	F	4	7	90	0	1000	5.200.000	Pela Aprovação
				F	3	7	90	0	1000	5.200.000	Pela Aprovação
Autor: Bancada de Santa Catarina										43.746.423	
71260005	22101 - Ministério da Agricultura e Pecuária - Administração Direta	20.608.1144.20ZV.7428	Fomento ao Setor Agropecuário - Aquisição de Máquinas e Equipamentos - No Estado de Santa Catarina	F	4	7	90	0	1000	43.646.423	Pela Aprovação Parcial
				F	4	2	90	0	1000	100.000	Pela Aprovação Parcial
Autor: Bancada de Sao Paulo										100.000	
71250007	22202 - Empresa Brasileira de Pesquisa Agropecuária - EMBRAPA	20.572.2303.20Y6.0035	Pesquisa, Desenvolvimento e Transferência de Tecnologias para a Agropecuária - No Estado de São Paulo	F	4	2	90	0	1000	50.000	Pela Aprovação Parcial
				F	3	2	90	0	1000	50.000	Pela Aprovação Parcial
Autor: Bancada de Sergipe										20.100.000	
71270001	49201 - Instituto Nacional de Colonização e Reforma Agrária - INCRA	21.631.5136.211A.7040	Desenvolvimento e Gestão Ambiental para o Público da Reforma Agrária - Equipamentos e Serviços - No Estado de Sergipe	F	4	7	90	0	1000	20.000.000	Pela Aprovação Parcial
				F	4	2	90	0	1000	100.000	Pela Aprovação Parcial
Autor: Bancada de Tocantins										3.100.000	
71280012	49201 - Instituto Nacional de Colonização e Reforma Agrária - INCRA	21.606.5136.21B6.0017	Assistência Técnica e Extensão Rural - No Estado do Tocantins	F	4	2	30	0	1000	100.000	Pela Aprovação Parcial
				F	4	7	30	0	1000	3.000.000	Pela Aprovação Parcial
Autor: Bancada do Acre										23.362.096	
71020001	49201 - Instituto Nacional de Colonização e Reforma Agrária - INCRA	21.631.5136.211A.0012	Desenvolvimento e Gestão Ambiental para o Público da Reforma Agrária - No Estado do Acre	F	3	2	90	0	1000	100.000	Pela Aprovação Parcial
				F	3	7	90	0	1000	9.262.096	Pela Aprovação Parcial
71020005	49101 - Ministério do Desenvolvimento Agrário e Agricultura Familiar - Administração Direta	21.127.5136.210X.0012	Apoio ao Desenvolvimento Territorial Sustentável à Inclusão Produtiva e à Infraestrutura Rural - No Estado do Acre	F	3	7	30	0	1000	13.900.000	Pela Aprovação Parcial
				F	3	2	30	0	1000	100.000	Pela Aprovação Parcial
Autor: Bancada do Amapa										15.000.000	
71020006	22101 - Ministério da Agricultura e Pecuária - Administração Direta	20.608.1144.20ZV.0016	Fomento ao Setor Agropecuário - No Estado do Amapá	F	3	7	30	0	1000	15.000.000	Pela Aprovação





Relação das Emendas Atendidas - Coletivas de Apropriação

Orçamentos Fiscal, da Seguridade Social e de Investimento das Estatais (Valores em R\$1,00)

Emenda	Unidade Orçamentária	Funcional/Programática	Descrição da Ação + Subtítulo	ESF	GND	RP	MA	IDU	FTE	Valor	Parecer
Autor: Bancada do Ceara										9.225.321	
71070013	22202 - Empresa Brasileira de Pesquisa Agropecuária - EMBRAPA	20.572.2303.215C.0023	Manutenção e Modernização da Infraestrutura Física das Unidades da Embrapa - No Estado do Ceará	F	3	7	90	0	1000	338.661	Pela Aprovação Parcial
				F	4	2	90	0	1000	100.000	Pela Aprovação Parcial
				F	4	7	90	0	1000	350.000	Pela Aprovação Parcial
71070014	22101 - Ministério da Agricultura e Pecuária - Administração Direta	20.608.1144.20ZV.7519	Fomento ao Setor Agropecuário - Aquisição de Máquinas e Equipamentos - No Estado do Ceará	F	4	7	40	0	1000	700.000	Pela Aprovação Parcial
				F	4	2	90	0	1000	4.536.660	Pela Aprovação Parcial
				F	4	7	90	0	1000	3.200.000	Pela Aprovação Parcial
Autor: Bancada do Distrito Federal										22.700.000	
71080002	22101 - Ministério da Agricultura e Pecuária - Administração Direta	20.608.1144.20ZV.7508	Fomento ao Setor Agropecuário - Região Integrada de Desenvolvimento do Distrito Federal e Entorno - RIDE-DF - Nacional	F	4	2	30	0	1000	100.000	Pela Aprovação Parcial
				F	4	7	30	0	1000	22.600.000	Pela Aprovação Parcial
Autor: Bancada do Espírito Santo										24.050.000	
71090003	22101 - Ministério da Agricultura e Pecuária - Administração Direta	20.608.1144.20ZV.7012	Fomento ao Setor Agropecuário - Aquisição de Máquinas e Equipamentos - No Estado do Espírito Santo	F	4	7	30	0	1000	18.550.000	Pela Aprovação
				F	4	7	40	0	1000	1.500.000	Pela Aprovação
				F	3	7	90	0	1000	4.000.000	Pela Aprovação
Autor: Bancada do Maranhão										29.776.190	
71110012	49201 - Instituto Nacional de Colonização e Reforma Agrária - INCRA	21.122.0032.2000.0021	Administração da Unidade - No Estado do Maranhão	F	3	7	90	0	1000	5.000.000	Pela Aprovação Parcial
				F	3	2	90	0	1000	100.000	Pela Aprovação Parcial
71110013	22101 - Ministério da Agricultura e Pecuária - Administração Direta	20.608.1144.20ZV.7520	Fomento ao Setor Agropecuário - Aquisição de Máquinas e Equipamentos - No Estado do Maranhão	F	4	2	90	0	1000	50.000	Pela Aprovação Parcial
				F	3	7	90	0	1000	12.000.000	Pela Aprovação Parcial
				F	3	2	90	0	1000	50.000	Pela Aprovação Parcial
71110014	58101 - Ministério da Pesca e Aquicultura- Administração Direta	20.608.5801.20Y0.7001	Desenvolvimento da Aquicultura - Aquisição de Máquinas e Equipamentos - No Estado do Maranhão	F	3	2	90	0	1000	50.000	Pela Aprovação Parcial
				F	4	7	90	0	1000	12.476.190	Pela Aprovação Parcial
				F	4	2	90	0	1000	50.000	Pela Aprovação Parcial
Autor: Bancada do Mato Grosso										100.000	
71120015	49101 - Ministério do Desenvolvimento Agrário e Agricultura Familiar - Administração Direta	21.127.5136.21G7.0051	Governança e Regularização Fundiária Nacional - No Estado de Mato Grosso	F	4	2	90	0	1000	100.000	Pela Aprovação Parcial
Autor: Bancada do Mato Grosso do Sul										80.200.000	
71130007	22101 - Ministério da Agricultura e Pecuária - Administração Direta	20.608.1144.20ZV.7020	Fomento ao Setor Agropecuário - Aquisição de Equipamentos e Execução de Serviços - No Estado de Mato Grosso do Sul	F	4	7	30	0	1000	55.000.000	Pela Aprovação Parcial
				F	4	2	30	0	1000	100.000	Pela Aprovação Parcial
71130013	49101 - Ministério do Desenvolvimento Agrário e Agricultura Familiar - Administração Direta	21.608.1191.210V.7007	Estruturação Produtiva, Promoção e Fortalecimento da Agricultura Familiar e da Agroecologia - Aquisição de Equipamentos e Serviços - No Estado de Mato Grosso do Sul	F	4	7	30	0	1000	25.000.000	Pela Aprovação Parcial
				F	4	2	30	0	1000	100.000	Pela Aprovação Parcial
Autor: Bancada do Para										24.293.302	
71150006	22101 - Ministério da Agricultura e Pecuária - Administração Direta	20.608.1144.20ZV.7509	Fomento ao Setor Agropecuário - Aquisição de Máquinas e Equipamentos - No Estado do Pará	F	4	2	30	0	1000	100.000	Pela Aprovação Parcial
				F	4	7	30	0	1000	15.846.651	Pela Aprovação Parcial
71150008	49201 - Instituto Nacional de Colonização e Reforma Agrária - INCRA	21.631.5136.211A.7039	Desenvolvimento e Gestão Ambiental para o Público da Reforma Agrária - Custeio e Aquisição de Máquinas e Equipamentos - No Estado do Pará	F	4	7	90	0	1000	5.000.000	Pela Aprovação
				F	3	7	90	0	1000	3.346.651	Pela Aprovação
Autor: Bancada do Parana										105.247.864	
71170006	22101 - Ministério da Agricultura e Pecuária - Administração Direta	20.608.1144.20ZV.7522	Fomento ao Setor Agropecuário - Adequação e Reforma de Estradas Vicinais - No Estado do Paraná	F	3	2	30	0	1000	5.000.000	Pela Aprovação Parcial
				F	3	7	30	0	1000	42.148.455	Pela Aprovação Parcial
	- Empresa Brasileira de Pesquisa Agropecuária - EMBRAPA	20.572.2303.215C.4201	Manutenção e Modernização da Infraestrutura Física das Unidades da Embrapa - No Município de Londrina - PR	F	4	7	90	0	1000	8.247.953	Pela Aprovação Parcial





Relação das Emendas Atendidas - Coletivas de Apropriação

Orçamentos Fiscal, da Seguridade Social e de Investimento das Estatais (Valores em R\$1,00)

Emenda	Unidade Orçamentária	Funcional/Programática	Descrição da Ação + Subtítulo	ESF	GND	RP	MA	IDU	FTE	Valor	Parecer
71170014	22101 - Ministério da Agricultura e Pecuária - Administração Direta	20.608.1144.20ZV.7015	Fomento ao Setor Agropecuário - Aquisição de Máquinas e Equipamentos - No Estado do Paraná	F	4	2	90	0	1000	5.000.000	Pela Aprovação Parcial
				F	4	7	30	0	1000	44.751.456	Pela Aprovação Parcial
				F	4	2	30	0	1000	100.000	Pela Aprovação Parcial
Autor: Bancada do Piauí										9.000.000	
71190014	49101 - Ministério do Desenvolvimento Agrário e Agricultura Familiar - Administração Direta	21.608.1191.210V.7006	Estruturação Produtiva, Promoção e Fortalecimento da Agricultura Familiar e da Agroecologia - Aquisição de Máquinas e Equipamentos - No Estado do Piauí	F	4	2	90	0	1000	5.000.000	Pela Aprovação Parcial
				F	4	7	90	0	1000	4.000.000	Pela Aprovação Parcial
Autor: Bancada do Rio de Janeiro										8.868.021	
71200013	22101 - Ministério da Agricultura e Pecuária - Administração Direta	20.608.1144.20ZV.7523	Fomento ao Setor Agropecuário - Polo Agroalimentar - No Município de Campos dos Goytacazes - RJ	F	4	7	40	0	1000	8.768.021	Pela Aprovação Parcial
				F	4	2	40	0	1000	100.000	Pela Aprovação Parcial
Autor: Bancada do Rio Grande do Norte										17.600.062	
71210005	22101 - Ministério da Agricultura e Pecuária - Administração Direta	20.608.1144.20ZV.7039	Fomento ao Setor Agropecuário - Aquisição de Máquinas e Equipamentos - No Estado do Rio Grande do Norte	F	4	2	30	0	1000	5.000.000	Pela Aprovação Parcial
				F	4	7	30	0	1000	12.600.062	Pela Aprovação Parcial
Autor: Bancada do Rio Grande do Sul										44.650.918	
71220005	22101 - Ministério da Agricultura e Pecuária - Administração Direta	20.608.1144.20ZV.7524	Fomento ao Setor Agropecuário - Aquisição de Máquinas e Equipamentos - No Estado do Rio Grande do Sul	F	4	2	30	0	1000	100.000	Pela Aprovação Parcial
				F	4	7	30	0	1000	44.550.918	Pela Aprovação Parcial
Autor: Com. Agricultura e Reforma Agrária										3.200.000	
60120001	49201 - Instituto Nacional de Colonização e Reforma Agrária - INCRA	21.631.5136.211A.0001	Desenvolvimento e Gestão Ambiental para o Público da Reforma Agrária - Nacional	F	3	8	90	0	1000	20.000	Pela Aprovação Parcial
				F	4	8	40	0	1000	80.000	Pela Aprovação Parcial
60120002	22202 - Empresa Brasileira de Pesquisa Agropecuária - EMBRAPA	20.572.2303.20Y6.0001	Pesquisa, Desenvolvimento e Transferência de Tecnologias para a Agropecuária - Nacional	F	3	8	90	0	1000	50.000	Pela Aprovação Parcial
				F	4	8	90	0	1000	50.000	Pela Aprovação Parcial
60120003	22101 - Ministério da Agricultura e Pecuária - Administração Direta	20.608.1144.20ZV.0001	Fomento ao Setor Agropecuário - Nacional	F	4	8	40	0	1000	1.500.000	Pela Aprovação Parcial
				F	3	8	40	0	1000	500.000	Pela Aprovação Parcial
60120004	58101 - Ministério da Pesca e Aquicultura- Administração Direta	20.608.5801.20Y0.0001	Desenvolvimento da Aquicultura - Nacional	F	4	8	90	0	1000	1.000.000	Pela Aprovação Parcial
Autor: Com. Agricultura Pec Abast D. Rural										101.200.000	
50100001	22101 - Ministério da Agricultura e Pecuária - Administração Direta	20.608.1144.20ZV.0001	Fomento ao Setor Agropecuário - Nacional	F	4	8	90	0	1000	101.000.000	Pela Aprovação Parcial
50100003	22202 - Empresa Brasileira de Pesquisa Agropecuária - EMBRAPA	20.572.2303.20Y6.0001	Pesquisa, Desenvolvimento e Transferência de Tecnologias para a Agropecuária - Nacional	F	3	8	90	0	1000	50.000	Pela Aprovação Parcial
				F	4	8	90	0	1000	50.000	Pela Aprovação Parcial
50100004	49101 - Ministério do Desenvolvimento Agrário e Agricultura Familiar - Administração Direta	21.606.1191.21B6.0001	Assistência Técnica e Extensão Rural - Nacional	F	3	8	90	0	1000	100.000	Pela Aprovação Parcial
Autor: Com. de Desenvolvimento Econômico										100.000	
50430004	58101 - Ministério da Pesca e Aquicultura- Administração Direta	20.608.5801.20Y1.0001	Desenvolvimento Sustentável da Pesca Artesanal - Nacional	F	4	8	40	0	1000	50.000	Pela Aprovação Parcial
				F	3	8	40	0	1000	50.000	Pela Aprovação Parcial
Autor: Com. de Direitos Humanos, Minorias e Igualdade										100.000	
50470002	49201 - Instituto Nacional de Colonização e Reforma Agrária - INCRA	21.631.5136.210Z.0001	Identificação, Reconhecimento e Titulação de Territórios Quilombolas - Nacional	F	5	8	90	0	1000	100.000	Pela Aprovação Parcial
Autor: Com. Direitos Humanos e Legis Parti										100.000	
60090003	49201 - Instituto Nacional de Colonização e Reforma Agrária - INCRA	21.631.5136.210Z.0001	Identificação, Reconhecimento e Titulação de Territórios Quilombolas - Nacional	F	4	8	90	0	1000	50.000	Pela Aprovação Parcial
				F	3	8	90	0	1000	50.000	Pela Aprovação Parcial
Autor: Com. Legislação Participativa										300.000	
50140003	22101 - Ministério da Agricultura e Pecuária - Administração Direta	20.606.1144.21B6.0001	Assistência Técnica e Extensão Rural - Nacional	F	3	8	90	0	1000	100.000	Pela Aprovação Parcial





Orçamentos Fiscal, da Seguridade Social e de Investimento das Estatais (Valores em R\$1,00)

Emenda	Unidade Orçamentária	Funcional/Programática	Descrição da Ação + Subtítulo	ESF	GND	RP	MA	IDU	FTE	Valor	Parecer
50340003	22101 - Ministério da Agricultura e Pecuária - Administração Direta	20.608.1144.20ZV.0001	Fomento ao Setor Agropecuário - Nacional	F	3	8	90	0	1000	20.000	Pela Aprovação Parcial
				F	4	8	90	0	1000	80.000	Pela Aprovação Parcial
50340004	22101 - Ministério da Agricultura e Pecuária - Administração Direta	20.608.1144.20ZV.0001	Fomento ao Setor Agropecuário - Nacional	F	3	8	90	0	1000	100.000	Pela Aprovação Parcial
Autor: Com. Meio Amb Desenv Sustentável										100.000	
50030002	22101 - Ministério da Agricultura e Pecuária - Administração Direta	20.541.1144.8593.0001	Apoio ao Desenvolvimento da Produção Agropecuária Sustentável - Nacional	F	3	8	90	0	1000	50.000	Pela Aprovação Parcial
				F	4	8	90	0	1000	50.000	Pela Aprovação Parcial
Autor: Com. Mista Permanente sobre Mudanças Climáticas										5.000.000	
50090002	58101 - Ministério da Pesca e Aquicultura- Administração Direta	20.608.5801.20Y1.0001	Desenvolvimento Sustentável da Pesca Artesanal - Nacional	F	3	8	40	0	1000	1.000.000	Pela Aprovação Parcial
				F	4	8	90	0	1000	1.000.000	Pela Aprovação Parcial
				F	4	8	40	0	1000	3.000.000	Pela Aprovação Parcial
Total do Setor:										867.086.643	



Relação das Emendas Atendidas - Coletivas de Remanejamento





Relação das Emendas Atendidas - Coletivas de Remanejamento

Orçamentos Fiscal, da Seguridade Social e de Investimento das Estatais (Valores em R\$1,00)

Emenda	Unidade Orçamentária	Funcional/Programática	Descrição da Ação + Subtítulo	ESF	GND	RP	MA	IDU	FTE	Valor	Parecer
Autor: Com. Agricultura e Reforma Agrária										300.000	
60120005	22101 - Ministério da Agricultura e Pecuária - Administração Direta	28.846.0909.0ED3.0001	Integralização de Cotas do Fundo do Seguro Rural - Nacional	F	3	8	90	0	1000	100.000	Pela Aprovação Parcial
60120006	22202 - Empresa Brasileira de Pesquisa Agropecuária - EMBRAPA	20.572.2303.20Y6.0001	Pesquisa, Desenvolvimento e Transferência de Tecnologias para a Agropecuária - Nacional	F	3	8	90	0	1000	50.000	Pela Aprovação Parcial
				F	4	8	90	0	1000	50.000	Pela Aprovação Parcial
60120007	22101 - Ministério da Agricultura e Pecuária - Administração Direta	20.125.2302.214W.0001	Modernização e Fortalecimento da Defesa Agropecuária - Nacional	F	3	8	90	0	1000	50.000	Pela Aprovação Parcial
				F	4	8	90	0	1000	50.000	Pela Aprovação Parcial
Autor: Com. Meio Ambiente										100.000	
60080006	22202 - Empresa Brasileira de Pesquisa Agropecuária - EMBRAPA	20.572.2303.20Y6.0001	Pesquisa, Desenvolvimento e Transferência de Tecnologias para a Agropecuária - Nacional	F	3	8	90	0	1000	50.000	Pela Aprovação Parcial
				F	4	8	90	0	1000	50.000	Pela Aprovação Parcial
Autor: Com. Mista de Comb. à Violência contra a Mulher										100.000	
60140005	49101 - Ministério do Desenvolvimento Agrário e Agricultura Familiar - Administração Direta	21.606.1191.210W.0001	Apoio à Organização Econômica e Promoção da Cidadania e o Bem Viver de Mulheres Rurais - Nacional	F	3	8	90	0	1000	100.000	Pela Aprovação Parcial
Autor: Com. Mista Permanente sobre Mudanças Climáticas										100.000	
50090005	22202 - Empresa Brasileira de Pesquisa Agropecuária - EMBRAPA	20.572.2303.20Y6.0001	Pesquisa, Desenvolvimento e Transferência de Tecnologias para a Agropecuária - Nacional	F	4	8	90	0	1000	50.000	Pela Aprovação Parcial
				F	3	8	90	0	1000	50.000	Pela Aprovação Parcial
Total do Setor:										600.000	



Relação das Emendas Atendidas - Individuais de Despesa





Relação das Emendas Atendidas - Individuais de Despesa

Orçamentos Fiscal, da Seguridade Social e de Investimento das Estatais (Valores em R\$1,00)

Emenda	Unidade Orçamentária	Funcional/Programática	Descrição da Ação + Subtítulo	ESF	GND	RP	MA	IDU	FTE	Valor	Parecer
Autor: (Deputado Federal) Adolfo Viana										300.000	
38980002	22101 - Ministério da Agricultura e Pecuária - Administração Direta	20.608.1144.20ZV.7517	Fomento ao Setor Agropecuário - Sindicato Rural de Itapetinga - No Município de Itapetinga - BA	F	3	6	50	0	1000	300.000	Pela Aprovação
Autor: (Deputado Federal) Adriano do Baldy										550.000	
39000012	58101 - Ministério da Pesca e Aquicultura- Administração Direta	20.608.5801.20Y0.0052	Desenvolvimento da Aquicultura - No Estado de Goiás	F	3	6	90	0	1000	400.000	Pela Aprovação
39000014	49201 - Instituto Nacional de Colonização e Reforma Agrária - INCRA	21.127.5136.21GD.0052	Reforma Agrária e Governança Fundiária - No Estado de Goiás	F	3	6	90	0	1000	150.000	Pela Aprovação
Autor: (Deputado Federal) Afonso Hamm										400.000	
20980005	22202 - Empresa Brasileira de Pesquisa Agropecuária - EMBRAPA	20.572.2303.20Y6.0001	Pesquisa, Desenvolvimento e Transferência de Tecnologias para a Agropecuária - Nacional	F	3	6	90	0	1000	100.000	Pela Aprovação
20980010	22202 - Empresa Brasileira de Pesquisa Agropecuária - EMBRAPA	20.572.2303.20Y6.0001	Pesquisa, Desenvolvimento e Transferência de Tecnologias para a Agropecuária - Nacional	F	4	6	90	0	1000	100.000	Pela Aprovação
20980011	22202 - Empresa Brasileira de Pesquisa Agropecuária - EMBRAPA	20.572.2303.20Y6.0001	Pesquisa, Desenvolvimento e Transferência de Tecnologias para a Agropecuária - Nacional	F	3	6	90	0	1000	100.000	Pela Aprovação
20980012	22101 - Ministério da Agricultura e Pecuária - Administração Direta	20.608.1144.20ZV.5013	Fomento ao Setor Agropecuário - No Município de Pelotas - RS	F	3	6	99	0	1000	100.000	Pela Aprovação
Autor: (Deputado Federal) Afonso Motta										1.400.000	
30200007	22101 - Ministério da Agricultura e Pecuária - Administração Direta	20.608.1144.20ZV.0043	Fomento ao Setor Agropecuário - No Estado do Rio Grande do Sul	F	4	6	40	0	1000	1.400.000	Pela Aprovação
Autor: (Deputado Federal) Aguinaldo Ribeiro										300.000	
27110009	22101 - Ministério da Agricultura e Pecuária - Administração Direta	20.608.1144.20ZV.1432	Fomento ao Setor Agropecuário - No Município de Itapororoca - PB	F	3	6	50	0	1000	300.000	Pela Aprovação
Autor: (Deputado Federal) Airton Faleiro										1.530.000	
39010005	49101 - Ministério do Desenvolvimento Agrário e Agricultura Familiar - Administração Direta	21.608.1191.210V.0015	Estruturação Produtiva, Promoção e Fortalecimento da Agricultura Familiar e da Agroecologia - No Estado do Pará	F	3	6	50	0	1000	400.000	Pela Aprovação
				F	4	6	90	0	1000	1.130.000	Pela Aprovação
Autor: (Senador) Alan Rick										4.200.000	
43940006	49101 - Ministério do Desenvolvimento Agrário e Agricultura Familiar - Administração Direta	21.606.1191.21B6.0012	Assistência Técnica e Extensão Rural - No Estado do Acre	F	3	6	50	0	1000	4.000.000	Pela Aprovação
43940008	49101 - Ministério do Desenvolvimento Agrário e Agricultura Familiar - Administração Direta	21.608.1191.210V.0012	Estruturação Produtiva, Promoção e Fortalecimento da Agricultura Familiar e da Agroecologia - No Estado do Acre	F	3	6	50	0	1000	200.000	Pela Aprovação
Autor: (Deputado Federal) Albuquerque										3.000.000	
42930007	58101 - Ministério da Pesca e Aquicultura- Administração Direta	20.608.5801.20Y1.0014	Desenvolvimento Sustentável da Pesca Artesanal - No Estado de Roraima	F	4	6	99	0	1000	3.000.000	Pela Aprovação
Autor: (Deputado Federal) Alceu Moreira										1.500.000	
28580008	22101 - Ministério da Agricultura e Pecuária - Administração Direta	20.608.1144.20ZV.0043	Fomento ao Setor Agropecuário - No Estado do Rio Grande do Sul	F	4	6	40	0	1000	1.500.000	Pela Aprovação
Autor: (Senador) Alessandro Vieira										700.000	
41440009	22202 - Empresa Brasileira de Pesquisa Agropecuária - EMBRAPA	20.572.2303.20Y6.0028	Pesquisa, Desenvolvimento e Transferência de Tecnologias para a Agropecuária - No Estado de Sergipe	F	3	6	99	0	1000	130.000	Pela Aprovação
				F	4	6	99	0	1000	170.000	Pela Aprovação
41440018	58101 - Ministério da Pesca e Aquicultura- Administração Direta	20.608.5801.21GE.0028	Fomento ao Desenvolvimento da Cadeia da Indústria do Pescado e da Pesca Industrial, Ornamental, Amadora e Esportiva - No Estado de Sergipe	F	4	6	99	0	1000	360.000	Pela Aprovação
				F	3	6	99	0	1000	40.000	Pela Aprovação
Autor: (Deputado Federal) Alexandre Lindenmeyer										1.530.000	
42950011	22202 - Empresa Brasileira de Pesquisa Agropecuária - EMBRAPA	20.572.2303.20Y6.0043	Pesquisa, Desenvolvimento e Transferência de Tecnologias para a Agropecuária - No Estado do Rio Grande do Sul	F	3	6	90	0	1000	200.000	Pela Aprovação
				F	4	6	90	0	1000	80.000	Pela Aprovação
42950013	49101 - Ministério do Desenvolvimento Agrário e Agricultura Familiar - Administração Direta	21.608.1191.210V.0001	Estruturação Produtiva, Promoção e Fortalecimento da Agricultura Familiar e da Agroecologia - Nacional	F	4	6	99	0	1000	800.000	Pela Aprovação
42950014	49101 - Ministério do Desenvolvimento Agrário e Agricultura Familiar - Administração Direta	21.608.5636.8622.0043	Promoção do Cooperativismo, Associativismo e Agroindústria para o Desenvolvimento Agropecuário e da Agricultura Familiar - No Estado do Rio Grande do Sul	F	4	6	50	0	1000	100.000	Pela Aprovação
				F	3	6	50	0	1000	350.000	Pela Aprovação
Autor: (Deputado Federal) Alfredo Gaspar										500.000	
	- Ministério da Agricultura e Pecuária - Administração	20.608.1144.20ZV.0027	Fomento ao Setor Agropecuário - No Estado de Alagoas	F	3	6	99	0	1000	500.000	Pela Aprovação





Relação das Emendas Atendidas - Individuais de Despesa

Orçamentos Fiscal, da Seguridade Social e de Investimento das Estatais (Valores em R\$1,00)

Emenda	Unidade Orçamentária	Funcional/Programática	Descrição da Ação + Subtítulo	ESF	GND	RP	MA	IDU	FTE	Valor	Parecer
Autor: (Deputado Federal) Alice Portugal										981.585	
13310006	22101 - Ministério da Agricultura e Pecuária - Administração Direta	20.541.1144.8593.7003	Apoio ao Desenvolvimento da Produção Agropecuária Sustentável - Associação de Assistência à Pessoa com Deficiência (AAPD) - No Município de Itabuna - BA	F	4	6	50	0	1000	481.585	Pela Aprovação
13310014	22101 - Ministério da Agricultura e Pecuária - Administração Direta	20.541.1144.8593.7002	Apoio ao Desenvolvimento da Produção Agropecuária Sustentável - Associação Comunitária Pontal do Sul e Norte de Itapitanga (ASCOMP) - No Município de Itapitanga - BA	F	4	6	50	0	1000	500.000	Pela Aprovação
Autor: (Deputado Federal) Altineu Côrtes										2.000.000	
30420002	22101 - Ministério da Agricultura e Pecuária - Administração Direta	20.608.1144.20ZV.3283	Fomento ao Setor Agropecuário - No Município de Bom Jardim - RJ	F	4	6	40	0	1000	1.000.000	Pela Aprovação
30420004	58101 - Ministério da Pesca e Aquicultura- Administração Direta	20.608.5801.20Y1.7022	Desenvolvimento Sustentável da Pesca Artesanal - No Entreponto de Pesca de Itambi - No Município de Itaboraí - RJ	F	4	6	40	0	1000	1.000.000	Pela Aprovação
Autor: (Deputado Federal) Ana Paula Leão										3.500.000	
43000003	22101 - Ministério da Agricultura e Pecuária - Administração Direta	20.608.1144.215A.0001	Desenvolvimento das Cadeias Produtivas da Agropecuária - Nacional	F	3	6	99	0	1000	1.000.000	Pela Aprovação
43000004	22101 - Ministério da Agricultura e Pecuária - Administração Direta	20.608.1144.20ZV.0031	Fomento ao Setor Agropecuário - No Estado de Minas Gerais	F	3	6	99	0	1000	2.500.000	Pela Aprovação
Autor: (Deputado Federal) Ana Paula Lima										200.000	
43010008	49101 - Ministério do Desenvolvimento Agrário e Agricultura Familiar - Administração Direta	21.608.1191.210V.0042	Estruturação Produtiva, Promoção e Fortalecimento da Agricultura Familiar e da Agroecologia - No Estado de Santa Catarina	F	3	6	99	0	1000	200.000	Pela Aprovação
Autor: (Senador) Ana Paula Lobato										5.000.000	
42830006	22101 - Ministério da Agricultura e Pecuária - Administração Direta	20.608.1144.20ZV.0021	Fomento ao Setor Agropecuário - No Estado do Maranhão	F	4	6	99	0	1000	2.500.000	Pela Aprovação
				F	3	6	99	0	1000	2.500.000	Pela Aprovação
Autor: (Deputado Federal) Ana Pimentel										600.000	
43020017	49101 - Ministério do Desenvolvimento Agrário e Agricultura Familiar - Administração Direta	21.608.1191.210V.0031	Estruturação Produtiva, Promoção e Fortalecimento da Agricultura Familiar e da Agroecologia - No Estado de Minas Gerais	F	4	6	99	0	1000	200.000	Pela Aprovação
				F	3	6	99	0	1000	200.000	Pela Aprovação
43020021	22101 - Ministério da Agricultura e Pecuária - Administração Direta	20.608.1144.20ZV.0001	Fomento ao Setor Agropecuário - Nacional	F	3	6	50	0	1000	100.000	Pela Aprovação
				F	4	6	50	0	1000	100.000	Pela Aprovação
Autor: (Deputado Federal) Antônia Lúcia										2.530.000	
26860006	22101 - Ministério da Agricultura e Pecuária - Administração Direta	20.608.1144.20ZV.0012	Fomento ao Setor Agropecuário - No Estado do Acre	F	4	6	99	0	1000	2.530.000	Pela Aprovação
Autor: (Deputado Federal) Antonio Brito										3.000.000	
27370007	22101 - Ministério da Agricultura e Pecuária - Administração Direta	20.608.1144.20ZV.0029	Fomento ao Setor Agropecuário - No Estado da Bahia	F	4	6	99	0	1000	2.000.000	Pela Aprovação
27370010	58101 - Ministério da Pesca e Aquicultura- Administração Direta	20.608.5801.20Y0.0029	Desenvolvimento da Aquicultura - No Estado da Bahia	F	4	6	99	0	1000	1.000.000	Pela Aprovação
Autor: (Deputado Federal) Arlindo Chinaglia										200.000	
31350020	22202 - Empresa Brasileira de Pesquisa Agropecuária - EMBRAPA	20.572.2303.215C.0035	Manutenção e Modernização da Infraestrutura Física das Unidades da Embrapa - No Estado de São Paulo	F	4	6	99	0	1000	200.000	Pela Aprovação
Autor: (Deputado Federal) Arthur Oliveira Maia										2.000.000	
27390006	22101 - Ministério da Agricultura e Pecuária - Administração Direta	20.608.1144.20ZV.0029	Fomento ao Setor Agropecuário - No Estado da Bahia	F	4	6	30	0	1000	2.000.000	Pela Aprovação
Autor: (Senador) Astronauta Marcos Pontes										2.000.000	
42650010	22202 - Empresa Brasileira de Pesquisa Agropecuária - EMBRAPA	20.572.2303.20Y6.0035	Pesquisa, Desenvolvimento e Transferência de Tecnologias para a Agropecuária - No Estado de São Paulo	F	4	6	90	0	1000	800.000	Pela Aprovação
				F	3	6	90	0	1000	1.200.000	Pela Aprovação
Autor: (Deputado Federal) Augusto Coutinho										950.000	
27180016	49202 - Companhia Nacional de Abastecimento - CONAB	20.605.5636.20Y7.0026	Desenvolvimento do Abastecimento Agroalimentar - No Estado de Pernambuco	F	3	6	90	0	1000	750.000	Pela Aprovação
27180017	22202 - Empresa Brasileira de Pesquisa Agropecuária - EMBRAPA	20.572.2303.20Y6.0026	Pesquisa, Desenvolvimento e Transferência de Tecnologias para a Agropecuária - No Estado de Pernambuco	F	3	6	90	0	1000	200.000	Pela Aprovação
Autor: (Deputado Federal) Benedita da Silva										1.000.000	
13100020	49101 - Ministério do Desenvolvimento Agrário e Agricultura Familiar - Administração Direta	21.606.1191.21B6.0033	Assistência Técnica e Extensão Rural - No Estado do Rio de Janeiro	F	3	6	99	0	1000	1.000.000	Pela Aprovação
Autor: (Deputado Federal) Benes Leocádio										200.000	



2023 às 20:45:08h

(Ciclo Setorial - Pareceres)

(4ST003.03)

Para verificar a assinatura, acesse <https://infoleg-autenticidade-assinatura.camara.leg.br/CD233474450800>

Assinado eletronicamente pelo(a) Dep. Vermelho





Relação das Emendas Atendidas - Individuais de Despesa

Orçamentos Fiscal, da Seguridade Social e de Investimento das Estatais (Valores em R\$1,00)

Emenda	Unidade Orçamentária	Funcional/Programática	Descrição da Ação + Subtítulo	ESF	GND	RP	MA	IDU	FTE	Valor	Parecer
39170015	49101 - Ministério do Desenvolvimento Agrário e Agricultura Familiar - Administração Direta	21.608.5636.21B9.0024	Promoção e Fortalecimento da Comercialização, do Abastecimento, e do Acesso aos Mercados para a Agricultura Familiar e Povos e Comunidades Tradicionais - No Estado do Rio Grande do Norte	F	3	6	99	0	1000	200.000	Pela Aprovação
Autor: (Senador) Beto Faro										5.000.000	
42660009	49201 - Instituto Nacional de Colonização e Reforma Agrária - INCRA	21.631.5136.211A.0015	Desenvolvimento e Gestão Ambiental para o Público da Reforma Agrária - No Estado do Pará	F	4	6	99	0	1000	5.000.000	Pela Aprovação
Autor: (Deputado Federal) Bia Kicis										4.100.000	
39190007	22101 - Ministério da Agricultura e Pecuária - Administração Direta	20.606.1144.21B6.0001	Assistência Técnica e Extensão Rural - Nacional	F	3	6	99	0	1000	500.000	Pela Aprovação
				F	4	6	99	0	1000	600.000	Pela Aprovação
39190017	22101 - Ministério da Agricultura e Pecuária - Administração Direta	20.608.1144.20ZV.0001	Fomento ao Setor Agropecuário - Nacional	F	4	6	99	0	1000	3.000.000	Pela Aprovação
Autor: (Deputado Federal) Bohn Gass										4.545.000	
28620001	58101 - Ministério da Pesca e Aquicultura - Administração Direta	20.608.5801.20Y1.0043	Desenvolvimento Sustentável da Pesca Artesanal - No Estado do Rio Grande do Sul	F	3	6	90	0	1000	350.000	Pela Aprovação
28620014	22101 - Ministério da Agricultura e Pecuária - Administração Direta	20.608.1144.20ZV.0043	Fomento ao Setor Agropecuário - No Estado do Rio Grande do Sul	F	3	6	90	0	1000	1.000.000	Pela Aprovação
28620015	22101 - Ministério da Agricultura e Pecuária - Administração Direta	20.608.1144.8622.0043	Promoção do Cooperativismo, Associativismo e Agroindústria para o Desenvolvimento Agropecuário e da Agricultura Familiar - No Estado do Rio Grande do Sul	F	3	6	50	0	1000	595.000	Pela Aprovação
28620016	22101 - Ministério da Agricultura e Pecuária - Administração Direta	20.608.1144.8622.0043	Promoção do Cooperativismo, Associativismo e Agroindústria para o Desenvolvimento Agropecuário e da Agricultura Familiar - No Estado do Rio Grande do Sul	F	3	6	50	0	1000	400.000	Pela Aprovação
28620017	22101 - Ministério da Agricultura e Pecuária - Administração Direta	20.608.1144.8622.0043	Promoção do Cooperativismo, Associativismo e Agroindústria para o Desenvolvimento Agropecuário e da Agricultura Familiar - No Estado do Rio Grande do Sul	F	3	6	50	0	1000	500.000	Pela Aprovação
28620019	22101 - Ministério da Agricultura e Pecuária - Administração Direta	20.608.1144.8622.0043	Promoção do Cooperativismo, Associativismo e Agroindústria para o Desenvolvimento Agropecuário e da Agricultura Familiar - No Estado do Rio Grande do Sul	F	3	6	50	0	1000	500.000	Pela Aprovação
28620020	22101 - Ministério da Agricultura e Pecuária - Administração Direta	20.608.1144.8622.0043	Promoção do Cooperativismo, Associativismo e Agroindústria para o Desenvolvimento Agropecuário e da Agricultura Familiar - No Estado do Rio Grande do Sul	F	3	6	50	0	1000	200.000	Pela Aprovação
28620021	22101 - Ministério da Agricultura e Pecuária - Administração Direta	20.608.1144.8622.0043	Promoção do Cooperativismo, Associativismo e Agroindústria para o Desenvolvimento Agropecuário e da Agricultura Familiar - No Estado do Rio Grande do Sul	F	3	6	50	0	1000	200.000	Pela Aprovação
28620023	22202 - Empresa Brasileira de Pesquisa Agropecuária - EMBRAPA	20.572.2303.20Y6.0001	Pesquisa, Desenvolvimento e Transferência de Tecnologias para a Agropecuária - Nacional	F	3	6	90	0	1000	800.000	Pela Aprovação
Autor: (Deputado Federal) Camila Jara										500.000	
43180006	49101 - Ministério do Desenvolvimento Agrário e Agricultura Familiar - Administração Direta	21.127.5136.210X.0054	Apoio ao Desenvolvimento Territorial Sustentável à Inclusão Produtiva e à Infraestrutura Rural - No Estado de Mato Grosso do Sul	F	4	6	99	0	1000	500.000	Pela Aprovação
Autor: (Deputado Federal) Carlos Veras										400.000	
39310007	58101 - Ministério da Pesca e Aquicultura - Administração Direta	20.608.5801.20Y0.0026	Desenvolvimento da Aquicultura - No Estado de Pernambuco	F	4	6	50	0	1000	400.000	Pela Aprovação
Autor: (Deputado Federal) Carlos Zarattini										760.000	
25200008	49101 - Ministério do Desenvolvimento Agrário e Agricultura Familiar - Administração Direta	21.608.5636.21B9.0035	Promoção e Fortalecimento da Comercialização, do Abastecimento, e do Acesso aos Mercados para a Agricultura Familiar e Povos e Comunidades Tradicionais - No Estado de São Paulo	F	4	6	99	0	1000	760.000	Pela Aprovação
Autor: (Deputado Federal) Carol Dartora										4.286.000	
43200011	49201 - Instituto Nacional de Colonização e Reforma Agrária - INCRA	21.631.5136.210Z.0041	Identificação, Reconhecimento e Titulação de Territórios Quilombolas - No Estado do Paraná	F	3	6	90	0	1000	4.286.000	Pela Aprovação
Autor: (Deputado Federal) Caroline de Toni										350.000	
39320004	22202 - Empresa Brasileira de Pesquisa Agropecuária - EMBRAPA	20.572.2303.20Y6.0001	Pesquisa, Desenvolvimento e Transferência de Tecnologias para a Agropecuária - Nacional	F	3	6	90	0	1000	150.000	Pela Aprovação
				F	4	6	90	0	1000	200.000	Pela Aprovação
Autor: (Deputado Federal) Célia Xakriabá										1.000.000	
43220005	49101 - Ministério do Desenvolvimento Agrário e Agricultura Familiar - Administração Direta	21.608.1191.210V.0031	Estruturação Produtiva, Promoção e Fortalecimento da Agricultura Familiar e da Agroecologia - No Estado de Minas Gerais	F	3	6	99	0	1000	500.000	Pela Aprovação
43220006	49201 - Instituto Nacional de Colonização e Reforma Agrária - INCRA	21.631.5136.210Z.0031	Identificação, Reconhecimento e Titulação de Territórios Quilombolas - No Estado de Minas Gerais	F	3	6	99	0	1000	500.000	Pela Aprovação
Autor: (Senador) Chico Rodrigues										4.000.000	
41430004	22101 - Ministério da Agricultura e Pecuária - Administração Direta	20.608.1144.20ZV.0014	Fomento ao Setor Agropecuário - No Estado de Roraima	F	4	6	99	0	1000	4.000.000	Pela Aprovação
Autor: (Deputado Federal) Cobalchini										900.000	
	- Empresa Brasileira de Pesquisa Agropecuária - EMBRAPA	20.572.2303.20Y6.0001	Pesquisa, Desenvolvimento e Transferência de Tecnologias para a Agropecuária - Nacional	F	4	6	99	0	1000	300.000	Pela Aprovação



2023 às 20:45:08h

(Ciclo Setorial - Pareceres)

(4ST003.03)

Página 29

Para verificar a assinatura, acesse <https://infoleg-autenticidade-assinatura.camara.leg.br/CD233474450800>

Assinado eletronicamente pelo(a) Dep. Vermelho





Relação das Emendas Atendidas - Individuais de Despesa

Orçamentos Fiscal, da Seguridade Social e de Investimento das Estatais (Valores em R\$1,00)

Emenda	Unidade Orçamentária	Funcional/Programática	Descrição da Ação + Subtítulo	ESF	GND	RP	MA	IDU	FTE	Valor	Parecer
43250010	22101 - Ministério da Agricultura e Pecuária - Administração Direta	20.608.1144.20ZV.0001	Fomento ao Setor Agropecuário - Nacional	F	3	6	99	0	1000	600.000	Pela Aprovação
Autor: (Deputado Federal) Cristiane Lopes										500.000	
43310003	22202 - Empresa Brasileira de Pesquisa Agropecuária - EMBRAPA	20.572.2303.20Y6.0011	Pesquisa, Desenvolvimento e Transferência de Tecnologias para a Agropecuária - No Estado de Rondônia	F	4	6	90	0	1000	80.000	Pela Aprovação
				F	3	6	90	0	1000	420.000	Pela Aprovação
Autor: (Deputado Federal) Da Vitoria										6.000.000	
39480006	22101 - Ministério da Agricultura e Pecuária - Administração Direta	20.608.1144.20ZV.0032	Fomento ao Setor Agropecuário - No Estado do Espírito Santo	F	4	6	99	0	1000	3.000.000	Pela Aprovação
				F	3	6	90	0	1000	3.000.000	Pela Aprovação
Autor: (Senador) Damares Alves										3.000.000	
42680016	22202 - Empresa Brasileira de Pesquisa Agropecuária - EMBRAPA	20.572.2303.20Y6.0053	Pesquisa, Desenvolvimento e Transferência de Tecnologias para a Agropecuária - No Distrito Federal	F	4	6	99	0	1000	2.000.000	Pela Aprovação
				F	3	6	99	0	1000	1.000.000	Pela Aprovação
Autor: (Deputado Federal) Dandara										1.900.000	
43340006	49201 - Instituto Nacional de Colonização e Reforma Agrária - INCRA	21.127.5136.21GD.0031	Reforma Agrária e Governança Fundiária - No Estado de Minas Gerais	F	4	6	90	0	1000	500.000	Pela Aprovação
43340014	49101 - Ministério do Desenvolvimento Agrário e Agricultura Familiar - Administração Direta	21.608.1191.210V.0031	Estruturação Produtiva, Promoção e Fortalecimento da Agricultura Familiar e da Agroecologia - No Estado de Minas Gerais	F	4	6	99	0	1000	600.000	Pela Aprovação
				F	3	6	99	0	1000	400.000	Pela Aprovação
43340016	49101 - Ministério do Desenvolvimento Agrário e Agricultura Familiar - Administração Direta	21.606.1191.21GB.0031	Apoio e Fortalecimento ao Etnodesenvolvimento e Acesso à Terra e ao Território dos Povos e Comunidades Tradicionais e Quilombolas - No Estado de Minas Gerais	F	4	6	50	0	1000	400.000	Pela Aprovação
Autor: (Deputado Federal) Daniel Almeida										1.500.000	
13390010	22101 - Ministério da Agricultura e Pecuária - Administração Direta	20.541.1144.8593.0029	Apoio ao Desenvolvimento da Produção Agropecuária Sustentável - No Estado da Bahia	F	3	6	99	0	1000	1.500.000	Pela Aprovação
Autor: (Deputado Federal) Daniela do Waguinho										650.000	
39520011	22101 - Ministério da Agricultura e Pecuária - Administração Direta	20.608.1144.20ZV.0033	Fomento ao Setor Agropecuário - No Estado do Rio de Janeiro	F	4	6	40	0	1000	650.000	Pela Aprovação
Autor: (Deputado Federal) Daniela Reinehr										250.000	
43390006	22202 - Empresa Brasileira de Pesquisa Agropecuária - EMBRAPA	20.572.2303.20Y6.0001	Pesquisa, Desenvolvimento e Transferência de Tecnologias para a Agropecuária - Nacional	F	3	6	99	0	1000	250.000	Pela Aprovação
Autor: (Deputado Federal) David Soares										150.000	
39550004	22202 - Empresa Brasileira de Pesquisa Agropecuária - EMBRAPA	20.572.2303.20Y6.0035	Pesquisa, Desenvolvimento e Transferência de Tecnologias para a Agropecuária - No Estado de São Paulo	F	4	6	90	0	1000	150.000	Pela Aprovação
Autor: (Deputado Federal) Dayany Bittencourt										500.000	
43400009	22101 - Ministério da Agricultura e Pecuária - Administração Direta	20.608.1144.20ZV.0023	Fomento ao Setor Agropecuário - No Estado do Ceará	F	3	6	99	0	1000	500.000	Pela Aprovação
Autor: (Deputado Federal) Defensor Stélio Dener										280.007	
43410021	49101 - Ministério do Desenvolvimento Agrário e Agricultura Familiar - Administração Direta	21.606.1191.21B6.0014	Assistência Técnica e Extensão Rural - No Estado de Roraima	F	3	6	99	0	1000	280.007	Pela Aprovação
Autor: (Deputado Federal) Delegado Caveira										150.000	
43450009	49201 - Instituto Nacional de Colonização e Reforma Agrária - INCRA	21.631.5136.211A.0308	Desenvolvimento e Gestão Ambiental para o Público da Reforma Agrária - No Município de Itaituba - PA	F	4	6	90	0	1000	150.000	Pela Aprovação
Autor: (Deputado Federal) Delegado Fabio Costa										150.000	
43470009	22101 - Ministério da Agricultura e Pecuária - Administração Direta	20.608.1144.20ZV.0027	Fomento ao Setor Agropecuário - No Estado de Alagoas	F	3	6	99	0	1000	150.000	Pela Aprovação
Autor: (Deputado Federal) Delegado Palumbo										1	
43490005	22101 - Ministério da Agricultura e Pecuária - Administração Direta	20.608.1144.20ZV.0035	Fomento ao Setor Agropecuário - No Estado de São Paulo	F	4	6	90	0	1000	1	Pela Aprovação
Autor: (Deputado Federal) Denise Pessoa										1.650.000	
43530006	49202 - Companhia Nacional de Abastecimento - CONAB	21.122.0032.2000.0043	Administração da Unidade - No Estado do Rio Grande do Sul	F	4	6	90	0	1000	1.000.000	Pela Aprovação
43530008	22101 - Ministério da Agricultura e Pecuária - Administração Direta	20.608.1144.8622.0043	Promoção do Cooperativismo, Associativismo e Agroindústria para o Desenvolvimento Agropecuário e da Agricultura Familiar - No Estado do Rio Grande do Sul	F	4	6	50	0	1000	650.000	Pela Aprovação
Autor: (Deputado Federal) Dep. Josivaldo JP										238.095	
	- Empresa Brasileira de Pesquisa Agropecuária - EMBRAPA	20.572.2303.20Y6.0021	Pesquisa, Desenvolvimento e Transferência de Tecnologias para a Agropecuária - No Estado do Maranhão	F	4	6	90	0	1000	238.095	Pela Aprovação



2023 às 20:45:08h

(Ciclo Setorial - Pareceres)

(4ST003.03)

Para verificar a assinatura, acesse <https://infoleg-autenticidade-assinatura.camara.leg.br/CD233474450800>

Assinado eletronicamente pelo(a) Dep. Vermelho





Relação das Emendas Atendidas - Individuais de Despesa

Orçamentos Fiscal, da Seguridade Social e de Investimento das Estatais (Valores em R\$1,00)

Emenda	Unidade Orçamentária	Funcional/Programática	Descrição da Ação + Subtítulo	ESF	GND	RP	MA	IDU	FTE	Valor	Parecer
Autor: (Deputado Federal) Dilceu Sperafico										100.000	
31760007	22202 - Empresa Brasileira de Pesquisa Agropecuária - EMBRAPA	20.572.2303.20Y6.0001	Pesquisa, Desenvolvimento e Transferência de Tecnologias para a Agropecuária - Nacional	F	3	6	90	0	1000	100.000	Pela Aprovação
Autor: (Deputado Federal) Dilvanda Faro										2.000.000	
43560002	49201 - Instituto Nacional de Colonização e Reforma Agrária - INCRA	21.631.5136.211A.0015	Desenvolvimento e Gestão Ambiental para o Público da Reforma Agrária - No Estado do Pará	F	4	6	99	0	1000	2.000.000	Pela Aprovação
Autor: (Deputado Federal) Dimas Fabiano										1	
27550008	22101 - Ministério da Agricultura e Pecuária - Administração Direta	20.608.1144.20ZV.0031	Fomento ao Setor Agropecuário - No Estado de Minas Gerais	F	3	6	99	0	1000	1	Pela Aprovação
Autor: (Deputado Federal) Domingos Sávio										3.000.000	
27560007	22101 - Ministério da Agricultura e Pecuária - Administração Direta	20.608.1144.20ZV.0031	Fomento ao Setor Agropecuário - No Estado de Minas Gerais	F	3	6	99	0	1000	1.000.000	Pela Aprovação
				F	4	6	99	0	1000	2.000.000	Pela Aprovação
Autor: (Deputado Federal) Dr. Francisco										900.000	
43610008	22202 - Empresa Brasileira de Pesquisa Agropecuária - EMBRAPA	20.572.2303.20Y6.0001	Pesquisa, Desenvolvimento e Transferência de Tecnologias para a Agropecuária - Nacional	F	3	6	90	0	1000	150.000	Pela Aprovação
				F	4	6	90	0	1000	350.000	Pela Aprovação
43610009	49202 - Companhia Nacional de Abastecimento - CONAB	21.122.0032.2000.0001	Administração da Unidade - Nacional	F	4	6	90	0	1000	400.000	Pela Aprovação
Autor: (Deputado Federal) Dr. Frederico										500.000	
39600009	22101 - Ministério da Agricultura e Pecuária - Administração Direta	20.608.1144.20ZV.0031	Fomento ao Setor Agropecuário - No Estado de Minas Gerais	F	4	6	40	0	1000	500.000	Pela Aprovação
Autor: (Senador) Dr. Hiran										250.000	
42690009	58101 - Ministério da Pesca e Aquicultura- Administração Direta	20.608.5801.20Y1.0014	Desenvolvimento Sustentável da Pesca Artesanal - No Estado de Roraima	F	4	6	50	0	1000	250.000	Pela Aprovação
Autor: (Deputado Federal) Dr. Victor Linhalis										1.000.000	
43620003	58101 - Ministério da Pesca e Aquicultura- Administração Direta	20.608.5801.20Y1.0032	Desenvolvimento Sustentável da Pesca Artesanal - No Estado do Espírito Santo	F	4	6	90	0	1000	1.000.000	Pela Aprovação
Autor: (Senador) Eduardo Girão										3.300.000	
41380011	22202 - Empresa Brasileira de Pesquisa Agropecuária - EMBRAPA	20.572.2303.20Y6.0023	Pesquisa, Desenvolvimento e Transferência de Tecnologias para a Agropecuária - No Estado do Ceará	F	4	6	90	0	1000	50.000	Pela Aprovação
				F	3	6	90	0	1000	150.000	Pela Aprovação
41380015	22101 - Ministério da Agricultura e Pecuária - Administração Direta	20.608.1144.20ZV.0023	Fomento ao Setor Agropecuário - No Estado do Ceará	F	4	6	99	0	1000	2.100.000	Pela Aprovação
				F	3	6	99	0	1000	1.000.000	Pela Aprovação
Autor: (Senador) Eduardo Gomes										3.800.000	
41860016	22101 - Ministério da Agricultura e Pecuária - Administração Direta	20.608.1144.20ZV.0017	Fomento ao Setor Agropecuário - No Estado do Tocantins	F	3	6	50	0	1000	3.000.000	Pela Aprovação
41860018	22202 - Empresa Brasileira de Pesquisa Agropecuária - EMBRAPA	20.572.2303.20Y6.0001	Pesquisa, Desenvolvimento e Transferência de Tecnologias para a Agropecuária - Nacional	F	3	6	90	0	1000	550.000	Pela Aprovação
				F	4	6	90	0	1000	250.000	Pela Aprovação
Autor: (Senador) Efraim Filho										200.000	
42700017	22202 - Empresa Brasileira de Pesquisa Agropecuária - EMBRAPA	20.572.2303.215C.1392	Manutenção e Modernização da Infraestrutura Física das Unidades da Embrapa - No Município de Campina Grande - PB	F	3	6	90	0	1000	200.000	Pela Aprovação
Autor: (Deputado Federal) Eli Borges										400.000	
39730015	49101 - Ministério do Desenvolvimento Agrário e Agricultura Familiar - Administração Direta	21.608.1191.210V.0017	Estruturação Produtiva, Promoção e Fortalecimento da Agricultura Familiar e da Agroecologia - No Estado do Tocantins	F	3	6	99	0	1000	100.000	Pela Aprovação
				F	4	6	99	0	1000	100.000	Pela Aprovação
39730016	22202 - Empresa Brasileira de Pesquisa Agropecuária - EMBRAPA	20.572.2303.20Y6.0017	Pesquisa, Desenvolvimento e Transferência de Tecnologias para a Agropecuária - No Estado do Tocantins	F	4	6	99	0	1000	100.000	Pela Aprovação
				F	3	6	99	0	1000	100.000	Pela Aprovação
Autor: (Deputado Federal) Elmar Nascimento										1.000.000	
30910007	22101 - Ministério da Agricultura e Pecuária - Administração Direta	20.608.1144.20ZV.1999	Fomento ao Setor Agropecuário - No Município de Campo Formoso - BA	F	3	6	90	0	1000	300.000	Pela Aprovação
30910008	22101 - Ministério da Agricultura e Pecuária - Administração Direta	20.608.1144.20ZV.2090	Fomento ao Setor Agropecuário - No Município de Inhambupe - BA	F	3	6	90	0	1000	300.000	Pela Aprovação
	- Ministério da Agricultura e Pecuária - Administração	20.608.1144.20ZV.1998	Fomento ao Setor Agropecuário - No Município de Campo Alegre de Lourdes - BA	F	3	6	90	0	1000	400.000	Pela Aprovação





Relação das Emendas Atendidas - Individuais de Despesa

Orçamentos Fiscal, da Seguridade Social e de Investimento das Estatais (Valores em R\$1,00)

Emenda	Unidade Orçamentária	Funcional/Programática	Descrição da Ação + Subtítulo	ESF	GND	RP	MA	IDU	FTE	Valor	Parecer
Autor: (Deputado Federal) Emidinho Madeira											
39760005	22101 - Ministério da Agricultura e Pecuária - Administração Direta	20.608.1144.20ZV.0031	Fomento ao Setor Agropecuário - No Estado de Minas Gerais	F	3	6	99	0	1000	500.000	Pela Aprovação
Autor: (Deputado Federal) Eriberto Medeiros											
43670005	49202 - Companhia Nacional de Abastecimento - CONAB	20.605.5636.20Y7.0026	Desenvolvimento do Abastecimento Agroalimentar - No Estado de Pernambuco	F	3	6	90	0	1000	500.000	Pela Aprovação
Autor: (Deputado Federal) Erika Kokay											
28260001	49201 - Instituto Nacional de Colonização e Reforma Agrária - INCRA	21.127.5136.21GD.0050	Reforma Agrária e Governança Fundiária - Na Região Centro-Oeste	F	3	6	90	0	1000	1.300.000	Pela Aprovação
28260017	49101 - Ministério do Desenvolvimento Agrário e Agricultura Familiar - Administração Direta	21.608.5636.8622.0053	Promoção do Cooperativismo, Associativismo e Agroindústria para o Desenvolvimento Agropecuário e da Agricultura Familiar - No Distrito Federal	F	4	6	90	0	1000	250.000	Pela Aprovação
Autor: (Deputado Federal) Eros Biondini											
27590009	49101 - Ministério do Desenvolvimento Agrário e Agricultura Familiar - Administração Direta	21.606.1191.21B6.0031	Assistência Técnica e Extensão Rural - No Estado de Minas Gerais	F	3	6	99	0	1000	5.000.000	Pela Aprovação
Autor: (Senador) Esperidião Amin											
22100014	22202 - Empresa Brasileira de Pesquisa Agropecuária - EMBRAPA	20.572.2303.20Y6.0042	Pesquisa, Desenvolvimento e Transferência de Tecnologias para a Agropecuária - No Estado de Santa Catarina	F	3	6	90	0	1000	150.000	Pela Aprovação
22100023	58101 - Ministério da Pesca e Aquicultura- Administração Direta	20.608.5801.20Y0.0042	Desenvolvimento da Aquicultura - No Estado de Santa Catarina	F	4	6	90	0	1000	150.000	Pela Aprovação
				F	4	6	50	0	1000	300.000	Pela Aprovação
Autor: (Deputado Federal) Evair Vieira De Melo											
30930008	22101 - Ministério da Agricultura e Pecuária - Administração Direta	20.608.1144.8622.0032	Promoção do Cooperativismo, Associativismo e Agroindústria para o Desenvolvimento Agropecuário e da Agricultura Familiar - No Estado do Espírito Santo	F	3	6	99	0	1000	300.000	Pela Aprovação
Autor: (Senador) Fabiano Contarato											
41800006	49101 - Ministério do Desenvolvimento Agrário e Agricultura Familiar - Administração Direta	21.608.1191.210V.0032	Estruturação Produtiva, Promoção e Fortalecimento da Agricultura Familiar e da Agroecologia - No Estado do Espírito Santo	F	4	6	99	0	1000	3.000.000	Pela Aprovação
41800011	49201 - Instituto Nacional de Colonização e Reforma Agrária - INCRA	21.631.5136.211A.0032	Desenvolvimento e Gestão Ambiental para o Público da Reforma Agrária - No Estado do Espírito Santo	F	3	6	99	0	1000	500.000	Pela Aprovação
				F	4	6	99	0	1000	250.000	Pela Aprovação
41800014	58101 - Ministério da Pesca e Aquicultura- Administração Direta	20.608.5801.20Y1.0032	Desenvolvimento Sustentável da Pesca Artesanal - No Estado do Espírito Santo	F	3	6	99	0	1000	300.000	Pela Aprovação
Autor: (Deputado Federal) Fabio Reis											
29790006	22202 - Empresa Brasileira de Pesquisa Agropecuária - EMBRAPA	20.572.2303.20Y6.0028	Pesquisa, Desenvolvimento e Transferência de Tecnologias para a Agropecuária - No Estado de Sergipe	F	4	6	90	0	1000	300.000	Pela Aprovação
Autor: (Deputado Federal) Fernanda Pessoa											
43730001	22202 - Empresa Brasileira de Pesquisa Agropecuária - EMBRAPA	20.572.2303.20Y6.0001	Pesquisa, Desenvolvimento e Transferência de Tecnologias para a Agropecuária - Nacional	F	3	6	90	0	1000	200.000	Pela Aprovação
				F	4	6	90	0	1000	300.000	Pela Aprovação
Autor: (Deputado Federal) Fernando Coelho Filho											
23920004	22202 - Empresa Brasileira de Pesquisa Agropecuária - EMBRAPA	20.572.2303.20Y6.0001	Pesquisa, Desenvolvimento e Transferência de Tecnologias para a Agropecuária - Nacional	F	3	6	90	0	1000	200.000	Pela Aprovação
Autor: (Deputado Federal) Fernando Mineiro											
43740015	49101 - Ministério do Desenvolvimento Agrário e Agricultura Familiar - Administração Direta	21.608.1191.210V.0024	Estruturação Produtiva, Promoção e Fortalecimento da Agricultura Familiar e da Agroecologia - No Estado do Rio Grande do Norte	F	4	6	30	0	1000	2.000.000	Pela Aprovação
				F	4	6	99	0	1000	500.000	Pela Aprovação
43740021	58101 - Ministério da Pesca e Aquicultura- Administração Direta	20.608.5801.20Y1.0024	Desenvolvimento Sustentável da Pesca Artesanal - No Estado do Rio Grande do Norte	F	3	6	30	0	1000	500.000	Pela Aprovação
Autor: (Deputado Federal) Filipe Martins											
43750001	22202 - Empresa Brasileira de Pesquisa Agropecuária - EMBRAPA	20.572.2303.20Y6.0001	Pesquisa, Desenvolvimento e Transferência de Tecnologias para a Agropecuária - Nacional	F	3	6	90	0	1000	150.000	Pela Aprovação
				F	4	6	90	0	1000	50.000	Pela Aprovação
Autor: (Deputado Federal) Florentino Neto											
43760009	49202 - Companhia Nacional de Abastecimento - CONAB	21.122.0032.2000.0001	Administração da Unidade - Nacional	F	4	6	90	0	1000	350.000	Pela Aprovação
Autor: (Deputado Federal) General Girão											
39940008	58101 - Ministério da Pesca e Aquicultura- Administração Direta	20.608.5801.20Y0.0024	Desenvolvimento da Aquicultura - No Estado do Rio Grande do Norte	F	3	6	50	0	1000	150.022	Pela Aprovação
Autor: (Deputado Federal) Geraldo Resende											
	- Ministério da Agricultura e Pecuária - Administração	20.608.1144.20ZV.0054	Fomento ao Setor Agropecuário - No Estado de Mato Grosso do Sul	F	4	6	40	0	1000	500.000	Pela Aprovação



2023 às 20:45:08h

(Ciclo Setorial - Pareceres)

(4ST003.03)

Página 32

Para verificar a assinatura, acesse <https://infoleg-autenticidade-assinatura.camara.leg.br/CD233474450800>

Assinado eletronicamente pelo(a) Dep. Vermelho





Relação das Emendas Atendidas - Individuais de Despesa

Orçamentos Fiscal, da Seguridade Social e de Investimento das Estatais (Valores em R\$1,00)

Emenda	Unidade Orçamentária	Funcional/Programática	Descrição da Ação + Subtítulo	ESF	GND	RP	MA	IDU	FTE	Valor	Parecer
Autor: (Deputado Federal) Gilberto Abramo										600.000	
39990005	22202 - Empresa Brasileira de Pesquisa Agropecuária - EMBRAPA	20.572.2303.20Y6.0001	Pesquisa, Desenvolvimento e Transferência de Tecnologias para a Agropecuária - Nacional	F	3	6	90	0	1000	300.000	Pela Aprovação
				F	4	6	90	0	1000	300.000	Pela Aprovação
Autor: (Deputado Federal) Gilson Daniel										1.000.000	
43830007	22101 - Ministério da Agricultura e Pecuária - Administração Direta	20.608.1144.20ZV.0032	Fomento ao Setor Agropecuário - No Estado do Espírito Santo	F	4	6	99	0	1000	1.000.000	Pela Aprovação
Autor: (Deputado Federal) Glauber Braga										2.400.000	
26160003	22101 - Ministério da Agricultura e Pecuária - Administração Direta	20.608.1144.20ZV.7514	Fomento ao Setor Agropecuário - Estrada Vicinal da Localidade do Rosa - No Município de Sumidouro - RJ	F	4	6	40	0	1000	800.000	Pela Aprovação
26160007	22101 - Ministério da Agricultura e Pecuária - Administração Direta	20.608.1144.20ZV.7515	Fomento ao Setor Agropecuário - Estrada Municipal SU-29 em Vale dos Pinheiros - No Município de Sumidouro - RJ	F	4	6	40	0	1000	800.000	Pela Aprovação
26160018	22101 - Ministério da Agricultura e Pecuária - Administração Direta	20.608.1144.20ZV.7516	Fomento ao Setor Agropecuário - Estrada Municipal SU-28 (Batatal) - No Município de Sumidouro - RJ	F	4	6	40	0	1000	800.000	Pela Aprovação
Autor: (Deputado Federal) Gleisi Hoffmann										2.000.000	
40110011	49101 - Ministério do Desenvolvimento Agrário e Agricultura Familiar - Administração Direta	21.608.1191.210V.0041	Estruturação Produtiva, Promoção e Fortalecimento da Agricultura Familiar e da Agroecologia - No Estado do Paraná	F	3	6	99	0	1000	2.000.000	Pela Aprovação
Autor: (Deputado Federal) Heitor Schuch										5.270.000	
32980002	22101 - Ministério da Agricultura e Pecuária - Administração Direta	20.608.1144.20ZV.0043	Fomento ao Setor Agropecuário - No Estado do Rio Grande do Sul	F	4	6	99	0	1000	5.270.000	Pela Aprovação
Autor: (Deputado Federal) Helder Salomão										1.250.000	
33120005	49201 - Instituto Nacional de Colonização e Reforma Agrária - INCRA	21.631.5136.211A.0001	Desenvolvimento e Gestão Ambiental para o Público da Reforma Agrária - Nacional	F	3	6	90	0	1000	100.000	Pela Aprovação
33120006	49101 - Ministério do Desenvolvimento Agrário e Agricultura Familiar - Administração Direta	21.608.5636.8622.0001	Promoção do Cooperativismo, Associativismo e Agroindústria para o Desenvolvimento Agropecuário e da Agricultura Familiar - Nacional	F	4	6	99	0	1000	350.000	Pela Aprovação
				F	3	6	99	0	1000	400.000	Pela Aprovação
33120011	49101 - Ministério do Desenvolvimento Agrário e Agricultura Familiar - Administração Direta	21.606.1191.210W.0032	Apoio à Organização Econômica e Promoção da Cidadania e o Bem Viver de Mulheres Rurais - No Estado do Espírito Santo	F	4	6	50	0	1000	100.000	Pela Aprovação
				F	3	6	50	0	1000	100.000	Pela Aprovação
33120014	49201 - Instituto Nacional de Colonização e Reforma Agrária - INCRA	21.631.5136.210Z.0001	Identificação, Reconhecimento e Titulação de Territórios Quilombolas - Nacional	F	3	6	90	0	1000	200.000	Pela Aprovação
Autor: (Deputado Federal) Helio Lopes										3.382.600	
41020001	22101 - Ministério da Agricultura e Pecuária - Administração Direta	20.608.1144.215A.0001	Desenvolvimento das Cadeias Produtivas da Agropecuária - Nacional	F	3	6	50	0	1000	3.382.600	Pela Aprovação
Autor: (Senador) Humberto Costa										1.000.000	
28850024	49101 - Ministério do Desenvolvimento Agrário e Agricultura Familiar - Administração Direta	21.606.1191.21B6.0001	Assistência Técnica e Extensão Rural - Nacional	F	4	6	50	0	1000	1.000.000	Pela Aprovação
Autor: (Deputado Federal) Igor Timo										2	
41480008	22101 - Ministério da Agricultura e Pecuária - Administração Direta	20.608.1144.20ZV.0031	Fomento ao Setor Agropecuário - No Estado de Minas Gerais	F	3	6	40	0	1000	1	Pela Aprovação
				F	4	6	40	0	1000	1	Pela Aprovação
Autor: (Deputado Federal) Ismael Alexandrino										921.961	
43930005	22101 - Ministério da Agricultura e Pecuária - Administração Direta	20.573.1144.214Z.0052	Fomento à Tecnologia Agropecuária e Recursos Genéticos - No Estado de Goiás	F	3	6	99	0	1000	921.961	Pela Aprovação
Autor: (Senador) Izalci Lucas										1.480.000	
41360003	49101 - Ministério do Desenvolvimento Agrário e Agricultura Familiar - Administração Direta	21.606.1191.21B6.0053	Assistência Técnica e Extensão Rural - No Distrito Federal	F	4	6	30	0	1000	600.000	Pela Aprovação
41360004	58101 - Ministério da Pesca e Aquicultura- Administração Direta	20.608.5801.20Y0.0053	Desenvolvimento da Aquicultura - No Distrito Federal	F	3	6	50	0	1000	480.000	Pela Aprovação
41360012	22101 - Ministério da Agricultura e Pecuária - Administração Direta	20.608.1144.20ZV.0053	Fomento ao Setor Agropecuário - No Distrito Federal	F	3	6	50	0	1000	400.000	Pela Aprovação
Autor: (Senador) Jaime Bagattoli										750.000	
	- Ministério da Agricultura e Pecuária - Administração	20.608.1144.215A.0011	Desenvolvimento das Cadeias Produtivas da Agropecuária - No Estado de Rondônia	F	3	6	99	0	1000	750.000	Pela Aprovação





Relação das Emendas Atendidas - Individuais de Despesa

Orçamentos Fiscal, da Seguridade Social e de Investimento das Estatais (Valores em R\$1,00)

Emenda	Unidade Orçamentária	Funcional/Programática	Descrição da Ação + Subtítulo	ESF	GND	RP	MA	IDU	FTE	Valor	Parecer
Autor: (Senador) Jaques Wagner										10.600.000	
40800009	22101 - Ministério da Agricultura e Pecuária - Administração Direta	20.608.1144.20ZV.0001	Fomento ao Setor Agropecuário - Nacional	F	3	6	50	0	1000	200.000	Pela Aprovação
40800011	49202 - Companhia Nacional de Abastecimento - CONAB	21.608.5636.21B9.0029	Promoção e Fortalecimento da Comercialização, do Abastecimento, e do Acesso aos Mercados para a Agricultura Familiar e Povos e Comunidades Tradicionais - No Estado da Bahia	F	3	6	99	0	1000	9.600.000	Pela Aprovação
40800016	49101 - Ministério do Desenvolvimento Agrário e Agricultura Familiar - Administração Direta	21.608.5636.8622.0001	Promoção do Cooperativismo, Associativismo e Agroindústria para o Desenvolvimento Agropecuário e da Agricultura Familiar - Nacional	F	4	6	99	0	1000	400.000	Pela Aprovação
				F	3	6	50	0	1000	400.000	Pela Aprovação
Autor: (Deputado Federal) João Daniel										2.100.000	
36910003	49101 - Ministério do Desenvolvimento Agrário e Agricultura Familiar - Administração Direta	21.608.5636.21B9.0028	Promoção e Fortalecimento da Comercialização, do Abastecimento, e do Acesso aos Mercados para a Agricultura Familiar e Povos e Comunidades Tradicionais - No Estado de Sergipe	F	3	6	50	0	1000	100.000	Pela Aprovação
36910015	22202 - Empresa Brasileira de Pesquisa Agropecuária - EMBRAPA	20.572.2303.215C.0028	Manutenção e Modernização da Infraestrutura Física das Unidades da Embrapa - No Estado de Sergipe	F	3	6	90	0	1000	80.000	Pela Aprovação
				F	4	6	90	0	1000	420.000	Pela Aprovação
36910021	49201 - Instituto Nacional de Colonização e Reforma Agrária - INCRA	21.631.5136.211A.0001	Desenvolvimento e Gestão Ambiental para o Público da Reforma Agrária - Nacional	F	4	6	99	0	1000	750.000	Pela Aprovação
				F	3	6	99	0	1000	750.000	Pela Aprovação
Autor: (Deputado Federal) João Leão										1.000.000	
32390007	22202 - Empresa Brasileira de Pesquisa Agropecuária - EMBRAPA	20.572.2303.20Y6.0001	Pesquisa, Desenvolvimento e Transferência de Tecnologias para a Agropecuária - Nacional	F	4	6	90	0	1000	700.000	Pela Aprovação
				F	3	6	90	0	1000	300.000	Pela Aprovação
				Autor: (Deputado Federal) Jorge Goetten							
42090003	22202 - Empresa Brasileira de Pesquisa Agropecuária - EMBRAPA	20.572.2303.20Y6.0001	Pesquisa, Desenvolvimento e Transferência de Tecnologias para a Agropecuária - Nacional	F	4	6	90	0	1000	170.000	Pela Aprovação
				F	3	6	90	0	1000	80.000	Pela Aprovação
				Autor: (Senador) Jorge Seif							
42730009	58101 - Ministério da Pesca e Aquicultura- Administração Direta	20.608.5801.20Y0.0001	Desenvolvimento da Aquicultura - Nacional	F	4	6	30	0	1000	400.000	Pela Aprovação
42730010	22202 - Empresa Brasileira de Pesquisa Agropecuária - EMBRAPA	20.572.2303.20Y6.0001	Pesquisa, Desenvolvimento e Transferência de Tecnologias para a Agropecuária - Nacional	F	4	6	90	0	1000	350.000	Pela Aprovação
Autor: (Deputado Federal) Jorge Solla										500.000	
36940007	49202 - Companhia Nacional de Abastecimento - CONAB	21.608.5636.21B9.0029	Promoção e Fortalecimento da Comercialização, do Abastecimento, e do Acesso aos Mercados para a Agricultura Familiar e Povos e Comunidades Tradicionais - No Estado da Bahia	F	3	6	99	0	1000	500.000	Pela Aprovação
Autor: (Deputado Federal) José Airton Félix Cirilo										300.000	
24410006	49201 - Instituto Nacional de Colonização e Reforma Agrária - INCRA	21.606.5136.21B6.0023	Assistência Técnica e Extensão Rural - No Estado do Ceará	F	3	6	90	0	1000	300.000	Pela Aprovação
Autor: (Deputado Federal) José Guimarães										1.000.000	
24420007	49201 - Instituto Nacional de Colonização e Reforma Agrária - INCRA	21.606.5136.21B6.0023	Assistência Técnica e Extensão Rural - No Estado do Ceará	F	3	6	99	0	1000	500.000	Pela Aprovação
24420009	49201 - Instituto Nacional de Colonização e Reforma Agrária - INCRA	21.631.5136.211A.0023	Desenvolvimento e Gestão Ambiental para o Público da Reforma Agrária - No Estado do Ceará	F	4	6	99	0	1000	500.000	Pela Aprovação
Autor: (Deputado Federal) Joseildo Ramos										1.300.000	
41900007	49101 - Ministério do Desenvolvimento Agrário e Agricultura Familiar - Administração Direta	21.608.1191.210V.0029	Estruturação Produtiva, Promoção e Fortalecimento da Agricultura Familiar e da Agroecologia - No Estado da Bahia	F	4	6	99	0	1000	1.000.000	Pela Aprovação
				F	3	6	99	0	1000	300.000	Pela Aprovação
Autor: (Deputado Federal) Juliana Cardoso										200.000	
44020006	22202 - Empresa Brasileira de Pesquisa Agropecuária - EMBRAPA	20.572.2303.215C.0035	Manutenção e Modernização da Infraestrutura Física das Unidades da Embrapa - No Estado de São Paulo	F	4	6	99	0	1000	200.000	Pela Aprovação
Autor: (Deputado Federal) Kim Kataguiri										500.000	
41550001	22202 - Empresa Brasileira de Pesquisa Agropecuária - EMBRAPA	20.572.2303.20Y6.0035	Pesquisa, Desenvolvimento e Transferência de Tecnologias para a Agropecuária - No Estado de São Paulo	F	3	6	99	0	1000	250.000	Pela Aprovação
				F	4	6	99	0	1000	250.000	Pela Aprovação
Autor: (Senador) Laércio Oliveira										3.000.000	
42740008	58101 - Ministério da Pesca e Aquicultura- Administração Direta	20.608.5801.20Y1.0028	Desenvolvimento Sustentável da Pesca Artesanal - No Estado de Sergipe	F	3	6	99	0	1000	500.000	Pela Aprovação
	- Ministério da Agricultura e Pecuária - Administração	20.608.1144.20ZV.0028	Fomento ao Setor Agropecuário - No Estado de Sergipe	F	4	6	99	0	1000	1.500.000	Pela Aprovação
F				4	6	99	0	1000	500.000	Pela Aprovação	

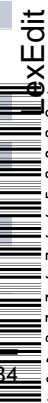



Relação das Emendas Atendidas - Individuais de Despesa

Orçamentos Fiscal, da Seguridade Social e de Investimento das Estatais (Valores em R\$1,00)

Emenda	Unidade Orçamentária	Funcional/Programática	Descrição da Ação + Subtítulo	ESF	GND	RP	MA	IDU	FTE	Valor	Parecer
42740015	22202 - Empresa Brasileira de Pesquisa Agropecuária - EMBRAPA	20.572.2303.215C.0001	Manutenção e Modernização da Infraestrutura Física das Unidades da Embrapa - Nacional	F	4	6	90	0	1000	500.000	Pela Aprovação
Autor: (Deputado Federal) Lázaro Botelho										500.000	
24290010	22202 - Empresa Brasileira de Pesquisa Agropecuária - EMBRAPA	20.572.2303.20Y6.0001	Pesquisa, Desenvolvimento e Transferência de Tecnologias para a Agropecuária - Nacional	F	3	6	90	0	1000	500.000	Pela Aprovação
Autor: (Senador) Leila Barros										1.300.000	
40820006	22101 - Ministério da Agricultura e Pecuária - Administração Direta	20.608.1144.20ZV.0053	Fomento ao Setor Agropecuário - No Distrito Federal	F	3	6	99	0	1000	1.300.000	Pela Aprovação
Autor: (Deputado Federal) Leonardo Monteiro										2.535.792	
14030006	49101 - Ministério do Desenvolvimento Agrário e Agricultura Familiar - Administração Direta	21.127.5136.210X.0031	Apoio ao Desenvolvimento Territorial Sustentável à Inclusão Produtiva e à Infraestrutura Rural - No Estado de Minas Gerais	F	3	6	50	0	1000	400.000	Pela Aprovação
14030007	49101 - Ministério do Desenvolvimento Agrário e Agricultura Familiar - Administração Direta	21.608.5636.8622.0031	Promoção do Cooperativismo, Associativismo e Agroindústria para o Desenvolvimento Agropecuário e da Agricultura Familiar - No Estado de Minas Gerais	F	4	6	50	0	1000	100.000	Pela Aprovação
				F	3	6	50	0	1000	1.135.792	Pela Aprovação
14030009	49101 - Ministério do Desenvolvimento Agrário e Agricultura Familiar - Administração Direta	21.606.1191.21B6.0031	Assistência Técnica e Extensão Rural - No Estado de Minas Gerais	F	3	6	50	0	1000	300.000	Pela Aprovação
14030011	22101 - Ministério da Agricultura e Pecuária - Administração Direta	20.608.1144.20ZV.0031	Fomento ao Setor Agropecuário - No Estado de Minas Gerais	F	4	6	99	0	1000	600.000	Pela Aprovação
Autor: (Deputado Federal) Lidice da Mata										100.000	
24680020	22202 - Empresa Brasileira de Pesquisa Agropecuária - EMBRAPA	20.572.2303.20Y6.0029	Pesquisa, Desenvolvimento e Transferência de Tecnologias para a Agropecuária - No Estado da Bahia	F	4	6	90	0	1000	100.000	Pela Aprovação
Autor: (Deputado Federal) Lindbergh Farias										600.000	
32730005	49201 - Instituto Nacional de Colonização e Reforma Agrária - INCRA	21.631.5136.211A.0033	Desenvolvimento e Gestão Ambiental para o Público da Reforma Agrária - No Estado do Rio de Janeiro	F	4	6	99	0	1000	600.000	Pela Aprovação
Autor: (Deputado Federal) Luiz Couto										6.400.000	
12710007	49201 - Instituto Nacional de Colonização e Reforma Agrária - INCRA	21.363.5136.210T.0025	Promoção da Educação e Cultura do Campo - No Estado da Paraíba	F	3	6	99	0	1000	300.000	Pela Aprovação
12710009	49201 - Instituto Nacional de Colonização e Reforma Agrária - INCRA	21.631.5136.210Z.0025	Identificação, Reconhecimento e Titulação de Territórios Quilombolas - No Estado da Paraíba	F	4	6	99	0	1000	700.000	Pela Aprovação
				F	3	6	99	0	1000	300.000	Pela Aprovação
12710011	49201 - Instituto Nacional de Colonização e Reforma Agrária - INCRA	21.127.5136.21GD.0025	Reforma Agrária e Governança Fundiária - No Estado da Paraíba	F	4	6	99	0	1000	600.000	Pela Aprovação
				F	3	6	99	0	1000	400.000	Pela Aprovação
12710014	49101 - Ministério do Desenvolvimento Agrário e Agricultura Familiar - Administração Direta	21.608.5636.21B9.0025	Promoção e Fortalecimento da Comercialização, do Abastecimento, e do Acesso aos Mercados para a Agricultura Familiar e Povos e Comunidades Tradicionais - No Estado da Paraíba	F	4	6	99	0	1000	400.000	Pela Aprovação
				F	3	6	99	0	1000	200.000	Pela Aprovação
12710016	49201 - Instituto Nacional de Colonização e Reforma Agrária - INCRA	21.631.5136.211A.0025	Desenvolvimento e Gestão Ambiental para o Público da Reforma Agrária - No Estado da Paraíba	F	4	6	99	0	1000	1.700.000	Pela Aprovação
				F	3	6	99	0	1000	550.000	Pela Aprovação
12710018	49101 - Ministério do Desenvolvimento Agrário e Agricultura Familiar - Administração Direta	21.606.1191.21GB.0025	Apoio e Fortalecimento ao Etnodesenvolvimento e Acesso à Terra e ao Território dos Povos e Comunidades Tradicionais e Quilombolas - No Estado da Paraíba	F	3	6	99	0	1000	200.000	Pela Aprovação
12710019	49101 - Ministério do Desenvolvimento Agrário e Agricultura Familiar - Administração Direta	21.608.1191.210V.0025	Estruturação Produtiva, Promoção e Fortalecimento da Agricultura Familiar e da Agroecologia - No Estado da Paraíba	F	4	6	99	0	1000	800.000	Pela Aprovação
12710022	49101 - Ministério do Desenvolvimento Agrário e Agricultura Familiar - Administração Direta	21.122.0032.2000.0025	Administração da Unidade - No Estado da Paraíba	F	4	6	90	0	1000	250.000	Pela Aprovação
Autor: (Deputado Federal) Luiz Gastão										800.000	
44130002	58101 - Ministério da Pesca e Aquicultura - Administração Direta	20.608.5801.20Y0.0023	Desenvolvimento da Aquicultura - No Estado do Ceará	F	4	6	99	0	1000	800.000	Pela Aprovação
Autor: (Deputado Federal) Luiz Nishimori										676.000	
28740003	58101 - Ministério da Pesca e Aquicultura - Administração Direta	20.608.5801.20Y0.0041	Desenvolvimento da Aquicultura - No Estado do Paraná	F	3	6	30	0	1000	200.000	Pela Aprovação
28740006	22202 - Empresa Brasileira de Pesquisa Agropecuária - EMBRAPA	20.572.2303.20Y6.0001	Pesquisa, Desenvolvimento e Transferência de Tecnologias para a Agropecuária - Nacional	F	3	6	90	0	1000	81.000	Pela Aprovação
				F	4	6	90	0	1000	185.000	Pela Aprovação
28740008	22101 - Ministério da Agricultura e Pecuária - Administração Direta	20.608.1144.20ZV.0041	Fomento ao Setor Agropecuário - No Estado do Paraná	F	4	6	40	0	1000	210.000	Pela Aprovação
Autor: (Deputado Federal) Luiza Erundina										300.000	





Relação das Emendas Atendidas - Individuais de Despesa

Orçamentos Fiscal, da Seguridade Social e de Investimento das Estatais (Valores em R\$1,00)

Emenda	Unidade Orçamentária	Funcional/Programática	Descrição da Ação + Subtítulo	ESF	GND	RP	MA	IDU	FTE	Valor	Parecer
36110022	49201 - Instituto Nacional de Colonização e Reforma Agrária - INCRA	21.631.5136.211A.0001	Desenvolvimento e Gestão Ambiental para o Público da Reforma Agrária - Nacional	F	3	6	99	0	1000	300.000	Pela Aprovação
Autor: (Senador) Magno Malta										300.000	
20290012	58101 - Ministério da Pesca e Aquicultura- Administração Direta	20.608.5801.21GE.0032	Fomento ao Desenvolvimento da Cadeia da Indústria do Pescado e da Pesca Industrial, Ornamental, Amadora e Esportiva - No Estado do Espírito Santo	F	4	6	99	0	1000	300.000	Pela Aprovação
Autor: (Senador) Marcelo Castro										400.000	
41830002	49202 - Companhia Nacional de Abastecimento - CONAB	21.122.0032.2000.0022	Administração da Unidade - No Estado do Piauí	F	4	6	90	0	1000	400.000	Pela Aprovação
Autor: (Deputado Federal) Márcio Honaiser										738.000	
44190007	22202 - Empresa Brasileira de Pesquisa Agropecuária - EMBRAPA	20.572.2303.20Y6.0021	Pesquisa, Desenvolvimento e Transferência de Tecnologias para a Agropecuária - No Estado do Maranhão	F	4	6	90	0	1000	238.000	Pela Aprovação
Autor: (Deputado Federal) Márcio Jerry										500.000	Pela Aprovação
38930013	22202 - Empresa Brasileira de Pesquisa Agropecuária - EMBRAPA	20.572.2303.20Y6.0021	Pesquisa, Desenvolvimento e Transferência de Tecnologias para a Agropecuária - No Estado do Maranhão	F	4	6	90	0	1000	238.095	Pela Aprovação
Autor: (Deputado Federal) Marcon										238.095	
28670007	58101 - Ministério da Pesca e Aquicultura- Administração Direta	20.608.5801.20Y1.0043	Desenvolvimento Sustentável da Pesca Artesanal - No Estado do Rio Grande do Sul	F	3	6	50	0	1000	1.000.000	Pela Aprovação
28670010	49101 - Ministério do Desenvolvimento Agrário e Agricultura Familiar - Administração Direta	21.608.1191.210V.0043	Estruturação Produtiva, Promoção e Fortalecimento da Agricultura Familiar e da Agroecologia - No Estado do Rio Grande do Sul	F	4	6	50	0	1000	400.000	Pela Aprovação
										100.000	Pela Aprovação
28670011	49101 - Ministério do Desenvolvimento Agrário e Agricultura Familiar - Administração Direta	21.608.1191.210V.0040	Estruturação Produtiva, Promoção e Fortalecimento da Agricultura Familiar e da Agroecologia - Na Região	F	3	6	50	0	1000	100.000	Pela Aprovação
28670012	49101 - Ministério do Desenvolvimento Agrário e Agricultura Familiar - Administração Direta	21.608.1191.210V.0043	Estruturação Produtiva, Promoção e Fortalecimento da Agricultura Familiar e da Agroecologia - No Estado do Rio Grande do Sul	F	3	6	99	0	1000	200.000	Pela Aprovação
Autor: (Senador) Marcos do Val										200.000	
92040003	22101 - Ministério da Agricultura e Pecuária - Administração Direta	20.608.1144.20ZV.0032	Fomento ao Setor Agropecuário - No Estado do Espírito Santo	F	4	6	99	0	1000	4.134.850	Pela Aprovação
Autor: (Deputado Federal) Marcos Pollon										2.134.850	
44200003	22101 - Ministério da Agricultura e Pecuária - Administração Direta	20.608.1144.20ZV.0054	Fomento ao Setor Agropecuário - No Estado de Mato Grosso do Sul	F	4	6	99	0	1000	2.000.000	Pela Aprovação
Autor: (Deputado Federal) Marcos Tavares										1.250.000	
44210007	22101 - Ministério da Agricultura e Pecuária - Administração Direta	20.608.1144.20ZV.0001	Fomento ao Setor Agropecuário - Nacional	F	4	6	99	0	1000	200.000	Pela Aprovação
Autor: (Deputado Federal) Maria do Rosário										200.000	
19830022	49101 - Ministério do Desenvolvimento Agrário e Agricultura Familiar - Administração Direta	21.608.5636.8622.0043	Promoção do Cooperativismo, Associativismo e Agroindústria para o Desenvolvimento Agropecuário e da Agricultura Familiar - No Estado do Rio Grande do Sul	F	3	6	50	0	1000	3.099.999	Pela Aprovação
Autor: (Deputado Federal) Mario Frias										2.650.000	
44230013	49101 - Ministério do Desenvolvimento Agrário e Agricultura Familiar - Administração Direta	21.606.1191.21B6.0035	Assistência Técnica e Extensão Rural - No Estado de São Paulo	F	3	6	50	0	1000	449.999	Pela Aprovação
Autor: (Deputado Federal) Mário Heringer										400.000	
14050010	22101 - Ministério da Agricultura e Pecuária - Administração Direta	20.608.1144.20ZV.0031	Fomento ao Setor Agropecuário - No Estado de Minas Gerais	F	3	6	99	0	1000	400.000	Pela Aprovação
Autor: (Deputado Federal) Merlong Solano										400.000	
38220006	49202 - Companhia Nacional de Abastecimento - CONAB	21.122.0032.2000.0022	Administração da Unidade - No Estado do Piauí	F	4	6	90	0	1000	1.300.000	Pela Aprovação
38220009	49202 - Companhia Nacional de Abastecimento - CONAB	21.122.0032.2000.0022	Administração da Unidade - No Estado do Piauí	F	3	6	99	0	1000	700.000	Pela Aprovação
38220010	22202 - Empresa Brasileira de Pesquisa Agropecuária - EMBRAPA	20.572.2303.20Y6.0001	Pesquisa, Desenvolvimento e Transferência de Tecnologias para a Agropecuária - Nacional	F	4	6	90	0	1000	200.000	Pela Aprovação
Autor: (Deputado Federal) Miguel Ângelo										300.000	
44340021	49101 - Ministério do Desenvolvimento Agrário e Agricultura Familiar - Administração Direta	21.608.1191.210V.0031	Estruturação Produtiva, Promoção e Fortalecimento da Agricultura Familiar e da Agroecologia - No Estado de Minas Gerais	F	3	6	90	0	1000	100.000	Pela Aprovação
Autor: (Deputado Federal) Misael Varella										200.000	
										270.000	





Relação das Emendas Atendidas - Individuais de Despesa

Orçamentos Fiscal, da Seguridade Social e de Investimento das Estatais (Valores em R\$1,00)

Emenda	Unidade Orçamentária	Funcional/Programática	Descrição da Ação + Subtítulo	ESF	GND	RP	MA	IDU	FTE	Valor	Parecer
37310006	49101 - Ministério do Desenvolvimento Agrário e Agricultura Familiar - Administração Direta	21.606.1191.21B6.7005	Assistência Técnica e Extensão Rural - Aquisição de Equipamentos para Emater - No Município de Muriaé - MG	F	4	6	90	0	1000	270.000	Pela Aprovação
Autor: (Deputado Federal) Murilo Galdino										1.000.000	
44360007	22101 - Ministério da Agricultura e Pecuária - Administração Direta	20.608.1144.20ZV.1392	Fomento ao Setor Agropecuário - No Município de Campina Grande - PB	F	3	6	50	0	1000	1.000.000	Pela Aprovação
Autor: (Deputado Federal) Natália Bonavides										3.270.000	
41630008	58101 - Ministério da Pesca e Aquicultura- Administração Direta	20.122.0032.2000.0024	Administração da Unidade - No Estado do Rio Grande do Norte	F	3	6	99	0	1000	500.000	Pela Aprovação
41630017	58101 - Ministério da Pesca e Aquicultura- Administração Direta	20.608.5801.20Y1.0024	Desenvolvimento Sustentável da Pesca Artesanal - No Estado do Rio Grande do Norte	F	4	6	30	0	1000	2.770.000	Pela Aprovação
Autor: (Deputado Federal) Nikolas Ferreira										700.000	
44390006	22101 - Ministério da Agricultura e Pecuária - Administração Direta	20.608.1144.8622.0031	Promoção do Cooperativismo, Associativismo e Agroindústria para o Desenvolvimento Agropecuário e da Agricultura Familiar - No Estado de Minas Gerais	F	4	6	99	0	1000	300.000	Pela Aprovação
44390007	22101 - Ministério da Agricultura e Pecuária - Administração Direta	20.608.1144.20ZV.0031	Fomento ao Setor Agropecuário - No Estado de Minas Gerais	F	4	6	99	0	1000	200.000	Pela Aprovação
44390008	58101 - Ministério da Pesca e Aquicultura- Administração Direta	20.608.5801.20Y0.0031	Desenvolvimento da Aquicultura - No Estado de Minas Gerais	F	3	6	99	0	1000	200.000	Pela Aprovação
Autor: (Deputado Federal) Nilto Tatto										3.650.000	
37350004	49201 - Instituto Nacional de Colonização e Reforma Agrária - INCRA	21.631.5136.211A.0035	Desenvolvimento e Gestão Ambiental para o Público da Reforma Agrária - No Estado de São Paulo	F	4	6	90	0	1000	3.650.000	Pela Aprovação
Autor: (Senador) Omar Aziz										550.000	
37940010	22101 - Ministério da Agricultura e Pecuária - Administração Direta	20.608.1144.20ZV.0013	Fomento ao Setor Agropecuário - No Estado do Amazonas	F	4	6	50	0	1000	300.000	Pela Aprovação
37940011	22202 - Empresa Brasileira de Pesquisa Agropecuária - EMBRAPA	20.572.2303.20Y6.0001	Pesquisa, Desenvolvimento e Transferência de Tecnologias para a Agropecuária - Nacional	F	3	6	90	0	1000	200.000	Pela Aprovação
				F	4	6	90	0	1000	50.000	Pela Aprovação
Autor: (Deputado Federal) Osmar Terra										300.000	
90480001	22202 - Empresa Brasileira de Pesquisa Agropecuária - EMBRAPA	20.572.2303.20Y6.0001	Pesquisa, Desenvolvimento e Transferência de Tecnologias para a Agropecuária - Nacional	F	4	6	99	0	1000	150.000	Pela Aprovação
				F	3	6	99	0	1000	150.000	Pela Aprovação
Autor: (Deputado Federal) Osseio Silva										2.000.000	
40500008	22101 - Ministério da Agricultura e Pecuária - Administração Direta	20.608.1144.215A.0026	Desenvolvimento das Cadeias Produtivas da Agropecuária - No Estado de Pernambuco	F	3	6	99	0	1000	2.000.000	Pela Aprovação
Autor: (Deputado Federal) Padre João										5.643.000	
27640005	49101 - Ministério do Desenvolvimento Agrário e Agricultura Familiar - Administração Direta	21.606.1191.210W.0031	Apoio à Organização Econômica e Promoção da Cidadania e o Bem Viver de Mulheres Rurais - No Estado de Minas Gerais	F	4	6	50	0	1000	600.000	Pela Aprovação
27640009	22101 - Ministério da Agricultura e Pecuária - Administração Direta	20.608.1144.8622.0031	Promoção do Cooperativismo, Associativismo e Agroindústria para o Desenvolvimento Agropecuário e da Agricultura Familiar - No Estado de Minas Gerais	F	3	6	90	0	1000	150.000	Pela Aprovação
27640011	49201 - Instituto Nacional de Colonização e Reforma Agrária - INCRA	21.606.5136.21B6.0031	Assistência Técnica e Extensão Rural - No Estado de Minas Gerais	F	3	6	50	0	1000	225.000	Pela Aprovação
27640018	49101 - Ministério do Desenvolvimento Agrário e Agricultura Familiar - Administração Direta	21.127.5136.21G7.0031	Governança e Regularização Fundiária Nacional - No Estado de Minas Gerais	F	3	6	90	0	1000	1.000.000	Pela Aprovação
27640021	49101 - Ministério do Desenvolvimento Agrário e Agricultura Familiar - Administração Direta	21.608.5636.8622.0031	Promoção do Cooperativismo, Associativismo e Agroindústria para o Desenvolvimento Agropecuário e da Agricultura Familiar - No Estado de Minas Gerais	F	3	6	50	0	1000	1.098.000	Pela Aprovação
				F	4	6	50	0	1000	2.270.000	Pela Aprovação
27640023	22101 - Ministério da Agricultura e Pecuária - Administração Direta	20.608.1144.20ZV.0031	Fomento ao Setor Agropecuário - No Estado de Minas Gerais	F	3	6	90	0	1000	300.000	Pela Aprovação
Autor: (Deputado Federal) Pastor Diniz										545.792	
44410023	58101 - Ministério da Pesca e Aquicultura- Administração Direta	20.608.5801.20Y1.0238	Desenvolvimento Sustentável da Pesca Artesanal - No Município de Boa Vista - RR	F	4	6	50	0	1000	545.792	Pela Aprovação
Autor: (Deputado Federal) Pastor Gil										238.095	
40520004	22202 - Empresa Brasileira de Pesquisa Agropecuária - EMBRAPA	20.572.2303.20Y6.0021	Pesquisa, Desenvolvimento e Transferência de Tecnologias para a Agropecuária - No Estado do Maranhão	F	4	6	90	0	1000	238.095	Pela Aprovação
Autor: (Deputado Federal) Pastor Henrique Vieira										300.000	
44420010	49201 - Instituto Nacional de Colonização e Reforma Agrária - INCRA	21.127.5136.21GD.0033	Reforma Agrária e Governança Fundiária - No Estado do Rio de Janeiro	F	3	6	99	0	1000	300.000	Pela Aprovação
Autor: (Deputado Federal) Paulo										1.900.000	
	- Ministério da Pesca e Aquicultura- Administração Direta	20.608.5801.21GE.0027	Fomento ao Desenvolvimento da Cadeia da Indústria do Pescado e da Pesca Industrial, Ornamental, Amadora e Esportiva - No Estado de Alagoas	F	4	6	99	0	1000	400.000	Pela Aprovação



2023 às 20:45:08h

(Ciclo Setorial - Pareceres)

(4ST003.03)

Para verificar a assinatura, acesse <https://infoleg-autenticidade-assinatura.camara.leg.br/CD233474450800>

Assinado eletronicamente pelo(a) Dep. Vermelho





Relação das Emendas Atendidas - Individuais de Despesa

Orçamentos Fiscal, da Seguridade Social e de Investimento das Estatais (Valores em R\$1,00)

Emenda	Unidade Orçamentária	Funcional/Programática	Descrição da Ação + Subtítulo	ESF	GND	RP	MA	IDU	FTE	Valor	Parecer
29730011	49101 - Ministério do Desenvolvimento Agrário e Agricultura Familiar - Administração Direta	21.606.1191.210W.0027	Apoio à Organização Econômica e Promoção da Cidadania e o Bem Viver de Mulheres Rurais - No Estado de Alagoas	F	3	6	99	0	1000	1.000.000	Pela Aprovação
29730012	49101 - Ministério do Desenvolvimento Agrário e Agricultura Familiar - Administração Direta	21.608.5636.21B9.0027	Promoção e Fortalecimento da Comercialização, do Abastecimento, e do Acesso aos Mercados para a Agricultura Familiar e Povos e Comunidades Tradicionais - No Estado de Alagoas	F	3	6	50	0	1000	500.000	Pela Aprovação
Autor: (Deputado Federal) Paulo Guedes										750.000	
41670009	49201 - Instituto Nacional de Colonização e Reforma Agrária - INCRA	21.631.5136.211A.0031	Desenvolvimento e Gestão Ambiental para o Público da Reforma Agrária - No Estado de Minas Gerais	F	3	6	90	0	1000	750.000	Pela Aprovação
Autor: (Deputado Federal) Paulo Marinho JR										238.095	
29600006	22202 - Empresa Brasileira de Pesquisa Agropecuária - EMBRAPA	20.572.2303.20Y6.0021	Pesquisa, Desenvolvimento e Transferência de Tecnologias para a Agropecuária - No Estado do Maranhão	F	4	6	90	0	1000	238.095	Pela Aprovação
Autor: (Senador) Paulo Paim										11.000.000	
20230008	22101 - Ministério da Agricultura e Pecuária - Administração Direta	20.608.1144.20ZV.0043	Fomento ao Setor Agropecuário - No Estado do Rio Grande do Sul	F	4	6	40	0	1000	11.000.000	Pela Aprovação
Autor: (Deputado Federal) Pedro Campos										200.000	
44470017	49201 - Instituto Nacional de Colonização e Reforma Agrária - INCRA	21.631.5136.211A.0026	Desenvolvimento e Gestão Ambiental para o Público da Reforma Agrária - No Estado de Pernambuco	F	3	6	99	0	1000	100.000	Pela Aprovação
				F	4	6	99	0	1000	100.000	Pela Aprovação
Autor: (Deputado Federal) Pedro Uczai										2.950.000	
28550004	49101 - Ministério do Desenvolvimento Agrário e Agricultura Familiar - Administração Direta	21.127.5136.210X.0001	Apoio ao Desenvolvimento Territorial Sustentável à Inclusão Produtiva e à Infraestrutura Rural - Nacional	F	3	6	50	0	1000	500.000	Pela Aprovação
28550005	49101 - Ministério do Desenvolvimento Agrário e Agricultura Familiar - Administração Direta	21.127.5136.210X.0042	Apoio ao Desenvolvimento Territorial Sustentável à Inclusão Produtiva e à Infraestrutura Rural - No Estado de Santa Catarina	F	3	6	50	0	1000	750.000	Pela Aprovação
28550006	49101 - Ministério do Desenvolvimento Agrário e Agricultura Familiar - Administração Direta	21.127.5136.210X.0042	Apoio ao Desenvolvimento Territorial Sustentável à Inclusão Produtiva e à Infraestrutura Rural - No Estado de Santa Catarina	F	3	6	50	0	1000	200.000	Pela Aprovação
28550007	49101 - Ministério do Desenvolvimento Agrário e Agricultura Familiar - Administração Direta	21.127.5136.210X.0042	Apoio ao Desenvolvimento Territorial Sustentável à Inclusão Produtiva e à Infraestrutura Rural - No Estado de Santa Catarina	F	3	6	50	0	1000	200.000	Pela Aprovação
28550008	49101 - Ministério do Desenvolvimento Agrário e Agricultura Familiar - Administração Direta	21.127.5136.210X.0042	Apoio ao Desenvolvimento Territorial Sustentável à Inclusão Produtiva e à Infraestrutura Rural - No Estado de Santa Catarina	F	3	6	50	0	1000	900.000	Pela Aprovação
28550009	49101 - Ministério do Desenvolvimento Agrário e Agricultura Familiar - Administração Direta	21.127.5136.210X.0042	Apoio ao Desenvolvimento Territorial Sustentável à Inclusão Produtiva e à Infraestrutura Rural - No Estado de Santa Catarina	F	3	6	50	0	1000	400.000	Pela Aprovação
Autor: (Deputado Federal) Pedro Westphalen										300.000	
41680007	22101 - Ministério da Agricultura e Pecuária - Administração Direta	20.608.1144.20ZV.0043	Fomento ao Setor Agropecuário - No Estado do Rio Grande do Sul	F	4	6	99	0	1000	300.000	Pela Aprovação
Autor: (Senador) Plínio Valério										250.000	
41370007	22202 - Empresa Brasileira de Pesquisa Agropecuária - EMBRAPA	20.572.2303.20Y6.0001	Pesquisa, Desenvolvimento e Transferência de Tecnologias para a Agropecuária - Nacional	F	4	6	90	0	1000	100.000	Pela Aprovação
				F	3	6	90	0	1000	150.000	Pela Aprovação
Autor: (Deputado Federal) Prof. Paulo Fernando										1.980.000	
44970012	22101 - Ministério da Agricultura e Pecuária - Administração Direta	20.608.1144.20ZV.0001	Fomento ao Setor Agropecuário - Nacional	F	3	6	99	0	1000	1.500.000	Pela Aprovação
44970017	58101 - Ministério da Pesca e Aquicultura - Administração Direta	20.608.5801.20Y0.0001	Desenvolvimento da Aquicultura - Nacional	F	4	6	99	0	1000	480.000	Pela Aprovação
Autor: (Deputado Federal) Prof. Reginaldo Veras										300.000	
44490002	22202 - Empresa Brasileira de Pesquisa Agropecuária - EMBRAPA	20.572.2303.20Y6.0053	Pesquisa, Desenvolvimento e Transferência de Tecnologias para a Agropecuária - No Distrito Federal	F	3	6	90	0	1000	200.000	Pela Aprovação
				F	4	6	90	0	1000	100.000	Pela Aprovação
Autor: (Senador) Professora Dorinha Seabra										400.000	
42750012	22101 - Ministério da Agricultura e Pecuária - Administração Direta	20.608.1144.20ZV.0017	Fomento ao Setor Agropecuário - No Estado do Tocantins	F	4	6	99	0	1000	400.000	Pela Aprovação
Autor: (Deputado Federal) Professora Goreth										1.500.000	
44500005	58101 - Ministério da Pesca e Aquicultura - Administração Direta	20.608.5801.20Y1.0016	Desenvolvimento Sustentável da Pesca Artesanal - No Estado do Amapá	F	4	6	90	0	1000	1.500.000	Pela Aprovação
Autor: (Deputado Federal) Rafael Simões										100.000	
44540003	22101 - Ministério da Agricultura e Pecuária - Administração Direta	20.608.1144.20ZV.3165	Fomento ao Setor Agropecuário - No Município de Uberaba - MG	F	3	6	90	0	1000	100.000	Pela Aprovação
Autor: (Deputado Federal) Raimundo Costa										4.100.000	
	- Ministério da Pesca e Aquicultura - Administração Direta	20.608.5801.20Y1.0029	Desenvolvimento Sustentável da Pesca Artesanal - No Estado da Bahia	F	3	6	50	0	1000	1.300.000	Pela Aprovação



2023 às 20:45:08h

(Ciclo Setorial - Pareceres)

(4ST003.03)

Para verificar a assinatura, acesse <https://infoleg-autenticidade-assinatura.camara.leg.br/CD233474450800>

Assinado eletronicamente pelo(a) Dep. Vermelho





Relação das Emendas Atendidas - Individuais de Despesa

Orçamentos Fiscal, da Seguridade Social e de Investimento das Estatais (Valores em R\$1,00)

Emenda	Unidade Orçamentária	Funcional/Programática	Descrição da Ação + Subtítulo	ESF	GND	RP	MA	IDU	FTE	Valor	Parecer
				F	4	6	50	0	1000	1.500.000	Pela Aprovação
41280012	58101 - Ministério da Pesca e Aquicultura- Administração Direta	20.608.5801.20Y0.0029	Desenvolvimento da Aquicultura - No Estado da Bahia	F	3	6	50	0	1000	500.000	Pela Aprovação
41280024	58101 - Ministério da Pesca e Aquicultura- Administração Direta	20.608.5801.20Y1.0001	Desenvolvimento Sustentável da Pesca Artesanal - Nacional	F	3	6	90	0	1000	500.000	Pela Aprovação
41280025	22202 - Empresa Brasileira de Pesquisa Agropecuária - EMBRAPA	20.572.2303.20Y6.0029	Pesquisa, Desenvolvimento e Transferência de Tecnologias para a Agropecuária - No Estado da Bahia	F	3	6	90	0	1000	100.000	Pela Aprovação
				F	4	6	90	0	1000	200.000	Pela Aprovação
Autor: (Deputado Federal) Reginaldo Lopes										400.000	
14110005	22101 - Ministério da Agricultura e Pecuária - Administração Direta	20.608.1144.8622.0031	Promoção do Cooperativismo, Associativismo e Agroindústria para o Desenvolvimento Agropecuário e da Agricultura Familiar - No Estado de Minas Gerais	F	3	6	50	0	1000	400.000	Pela Aprovação
Autor: (Deputado Federal) Reginete Bispo										6.532.896	
44550003	49201 - Instituto Nacional de Colonização e Reforma Agrária - INCRA	21.631.5136.210Z.0043	Identificação, Reconhecimento e Titulação de Territórios Quilombolas - No Estado do Rio Grande do Sul	F	3	6	90	0	1000	1.000.000	Pela Aprovação
44550008	49101 - Ministério do Desenvolvimento Agrário e Agricultura Familiar - Administração Direta	21.606.1191.21B6.0043	Assistência Técnica e Extensão Rural - No Estado do Rio Grande do Sul	F	3	6	90	0	1000	400.000	Pela Aprovação
44550020	49101 - Ministério do Desenvolvimento Agrário e Agricultura Familiar - Administração Direta	21.608.1191.210V.0043	Estruturação Produtiva, Promoção e Fortalecimento da Agricultura Familiar e da Agroecologia - No Estado do Rio Grande do Sul	F	3	6	99	0	1000	962.896	Pela Aprovação
				F	4	6	99	0	1000	170.000	Pela Aprovação
44550021	49101 - Ministério do Desenvolvimento Agrário e Agricultura Familiar - Administração Direta	21.608.1191.210V.0043	Estruturação Produtiva, Promoção e Fortalecimento da Agricultura Familiar e da Agroecologia - No Estado do Rio Grande do Sul	F	4	6	99	0	1000	200.000	Pela Aprovação
				F	3	6	99	0	1000	1.800.000	Pela Aprovação
44550022	22101 - Ministério da Agricultura e Pecuária - Administração Direta	20.608.1144.20ZV.0043	Fomento ao Setor Agropecuário - No Estado do Rio Grande do Sul	F	4	6	99	0	1000	2.000.000	Pela Aprovação
Autor: (Senador) Renan Calheiros										500.000	
22890005	22101 - Ministério da Agricultura e Pecuária - Administração Direta	20.608.1144.20ZV.0027	Fomento ao Setor Agropecuário - No Estado de Alagoas	F	3	6	50	0	1000	500.000	Pela Aprovação
Autor: (Deputado Federal) Renata Abreu										2	
37460023	22101 - Ministério da Agricultura e Pecuária - Administração Direta	20.608.1144.20ZV.0035	Fomento ao Setor Agropecuário - No Estado de São Paulo	F	4	6	99	0	1000	1	Pela Aprovação
				F	3	6	99	0	1000	1	Pela Aprovação
Autor: (Deputado Federal) Roberta Roma										100.000	
44620017	22202 - Empresa Brasileira de Pesquisa Agropecuária - EMBRAPA	20.572.2303.20Y6.0001	Pesquisa, Desenvolvimento e Transferência de Tecnologias para a Agropecuária - Nacional	F	3	6	90	0	1000	100.000	Pela Aprovação
Autor: (Senador) Rodrigo Cunha										1.600.000	
41780006	49101 - Ministério do Desenvolvimento Agrário e Agricultura Familiar - Administração Direta	21.608.1191.210V.0027	Estruturação Produtiva, Promoção e Fortalecimento da Agricultura Familiar e da Agroecologia - No Estado de Alagoas	F	3	6	99	0	1000	1.200.000	Pela Aprovação
41780007	22101 - Ministério da Agricultura e Pecuária - Administração Direta	20.608.1144.8622.0027	Promoção do Cooperativismo, Associativismo e Agroindústria para o Desenvolvimento Agropecuário e da Agricultura Familiar - No Estado de Alagoas	F	3	6	99	0	1000	400.000	Pela Aprovação
Autor: (Deputado Federal) Rogério Correia										2.300.000	
40640016	49101 - Ministério do Desenvolvimento Agrário e Agricultura Familiar - Administração Direta	21.608.1191.210V.0031	Estruturação Produtiva, Promoção e Fortalecimento da Agricultura Familiar e da Agroecologia - No Estado de Minas Gerais	F	4	6	50	0	1000	400.000	Pela Aprovação
				F	3	6	50	0	1000	900.000	Pela Aprovação
40640017	49201 - Instituto Nacional de Colonização e Reforma Agrária - INCRA	21.631.5136.211A.0031	Desenvolvimento e Gestão Ambiental para o Público da Reforma Agrária - No Estado de Minas Gerais	F	3	6	50	0	1000	1.000.000	Pela Aprovação
Autor: (Senador) Rogério Marinho										1.000.000	
42760020	22101 - Ministério da Agricultura e Pecuária - Administração Direta	20.608.1144.20ZV.7518	Fomento ao Setor Agropecuário - Instituto Potiguar de Desenvolvimento Rural (IPDR) - No Estado do Rio Grande do Norte	F	3	6	99	0	1000	1.000.000	Pela Aprovação
Autor: (Senador) Romário										300.000	
37990012	22101 - Ministério da Agricultura e Pecuária - Administração Direta	20.608.1144.20ZV.0033	Fomento ao Setor Agropecuário - No Estado do Rio de Janeiro	F	4	6	99	0	1000	300.000	Pela Aprovação
Autor: (Deputado Federal) Romero Rodrigues										450.000	
27140011	58101 - Ministério da Pesca e Aquicultura- Administração Direta	20.608.5801.20Y0.0025	Desenvolvimento da Aquicultura - No Estado da Paraíba	F	3	6	99	0	1000	200.000	Pela Aprovação
37460023	49101 - Ministério do Desenvolvimento Agrário e Agricultura Familiar - Administração Direta	21.608.1191.210V.0025	Estruturação Produtiva, Promoção e Fortalecimento da Agricultura Familiar e da Agroecologia - No Estado da Paraíba	F	3	6	99	0	1000	250.000	Pela Aprovação
Autor: (Deputado Federal) Rosana Valle										100.000	





Relação das Emendas Atendidas - Individuais de Despesa

Orçamentos Fiscal, da Seguridade Social e de Investimento das Estatais (Valores em R\$1,00)

Emenda	Unidade Orçamentária	Funcional/Programática	Descrição da Ação + Subtítulo	ESF	GND	RP	MA	IDU	FTE	Valor	Parecer
41710016	22202 - Empresa Brasileira de Pesquisa Agropecuária - EMBRAPA	20.572.2303.20Y6.0001	Pesquisa, Desenvolvimento e Transferência de Tecnologias para a Agropecuária - Nacional	F	3	6	90	0	1000	100.000	Pela Aprovação
Autor: (Deputado Federal) Rubens Otoni										1.800.000	
19600008	49202 - Companhia Nacional de Abastecimento - CONAB	20.605.5636.20Y7.0052	Desenvolvimento do Abastecimento Agroalimentar - No Estado de Goiás	F	4	6	90	0	1000	1.000.000	Pela Aprovação
19600012	49101 - Ministério do Desenvolvimento Agrário e Agricultura Familiar - Administração Direta	21.606.1191.21GB.0052	Apoio e Fortalecimento ao Etnodesenvolvimento e Acesso à Terra e ao Território dos Povos e Comunidades Tradicionais e Quilombolas - No Estado de Goiás	F	3	6	90	0	1000	300.000	Pela Aprovação
19600019	49101 - Ministério do Desenvolvimento Agrário e Agricultura Familiar - Administração Direta	21.127.5136.210X.0052	Apoio ao Desenvolvimento Territorial Sustentável à Inclusão Produtiva e à Infraestrutura Rural - No Estado de Goiás	F	3	6	90	0	1000	500.000	Pela Aprovação
Autor: (Deputado Federal) Rubens Pereira Júnior										538.095	
37580009	22101 - Ministério da Agricultura e Pecuária - Administração Direta	20.608.1144.20ZV.0021	Fomento ao Setor Agropecuário - No Estado do Maranhão	F	4	6	99	0	1000	250.000	Pela Aprovação
				F	3	6	99	0	1000	50.000	Pela Aprovação
37580011	22202 - Empresa Brasileira de Pesquisa Agropecuária - EMBRAPA	20.572.2303.20Y6.0021	Pesquisa, Desenvolvimento e Transferência de Tecnologias para a Agropecuária - No Estado do Maranhão	F	4	6	90	0	1000	238.095	Pela Aprovação
Autor: (Deputado Federal) Sargento Gonçalves										400.000	
44740012	58101 - Ministério da Pesca e Aquicultura- Administração Direta	20.608.5801.20Y1.0024	Desenvolvimento Sustentável da Pesca Artesanal - No Estado do Rio Grande do Norte	F	4	6	99	0	1000	400.000	Pela Aprovação
Autor: (Senador) Sérgio Petecão										2.000.000	
29140011	22202 - Empresa Brasileira de Pesquisa Agropecuária - EMBRAPA	20.572.2303.20Y6.0012	Pesquisa, Desenvolvimento e Transferência de Tecnologias para a Agropecuária - No Estado do Acre	F	3	6	90	0	1000	550.000	Pela Aprovação
				F	4	6	90	0	1000	450.000	Pela Aprovação
29140013	49101 - Ministério do Desenvolvimento Agrário e Agricultura Familiar - Administração Direta	21.127.5136.210X.0012	Apoio ao Desenvolvimento Territorial Sustentável à Inclusão Produtiva e à Infraestrutura Rural - No Estado do Acre	F	3	6	99	0	1000	200.000	Pela Aprovação
29140015	22101 - Ministério da Agricultura e Pecuária - Administração Direta	20.608.1144.8622.0012	Promoção do Cooperativismo, Associativismo e Agroindústria para o Desenvolvimento Agropecuário e da Agricultura Familiar - No Estado do Acre	F	3	6	50	0	1000	400.000	Pela Aprovação
29140020	49202 - Companhia Nacional de Abastecimento - CONAB	21.122.0032.2000.0001	Administração da Unidade - Nacional	F	3	6	90	0	1000	400.000	Pela Aprovação
Autor: (Deputado Federal) Sergio Souza										800.000	
38090006	22202 - Empresa Brasileira de Pesquisa Agropecuária - EMBRAPA	20.572.2303.215C.0001	Manutenção e Modernização da Infraestrutura Física das Unidades da Embrapa - Nacional	F	4	6	90	0	1000	500.000	Pela Aprovação
38090007	22202 - Empresa Brasileira de Pesquisa Agropecuária - EMBRAPA	20.572.2303.20Y6.0001	Pesquisa, Desenvolvimento e Transferência de Tecnologias para a Agropecuária - Nacional	F	4	6	90	0	1000	70.000	Pela Aprovação
				F	3	6	90	0	1000	230.000	Pela Aprovação
Autor: (Deputado Federal) Sidney Leite										2.335.792	
40680003	58101 - Ministério da Pesca e Aquicultura- Administração Direta	20.608.5801.20Y1.0013	Desenvolvimento Sustentável da Pesca Artesanal - No Estado do Amazonas	F	4	6	90	0	1000	2.035.792	Pela Aprovação
40680004	22202 - Empresa Brasileira de Pesquisa Agropecuária - EMBRAPA	20.572.2303.20Y6.0013	Pesquisa, Desenvolvimento e Transferência de Tecnologias para a Agropecuária - No Estado do Amazonas	F	3	6	90	0	1000	250.000	Pela Aprovação
				F	4	6	90	0	1000	50.000	Pela Aprovação
Autor: (Deputado Federal) Silas Câmara										2.000.000	
34960004	58101 - Ministério da Pesca e Aquicultura- Administração Direta	20.608.5801.20Y1.0013	Desenvolvimento Sustentável da Pesca Artesanal - No Estado do Amazonas	F	4	6	30	0	1000	2.000.000	Pela Aprovação
Autor: (Deputado Federal) Silvio Antonio										238.095	
45130002	22202 - Empresa Brasileira de Pesquisa Agropecuária - EMBRAPA	20.572.2303.20Y6.0021	Pesquisa, Desenvolvimento e Transferência de Tecnologias para a Agropecuária - No Estado do Maranhão	F	4	6	90	0	1000	238.095	Pela Aprovação
Autor: (Deputado Federal) Socorro Neri										700.000	
44800008	22202 - Empresa Brasileira de Pesquisa Agropecuária - EMBRAPA	20.572.2303.20Y6.0001	Pesquisa, Desenvolvimento e Transferência de Tecnologias para a Agropecuária - Nacional	F	4	6	90	0	1000	300.000	Pela Aprovação
				F	3	6	90	0	1000	400.000	Pela Aprovação
Autor: (Senador) Soraya Thronicke										8.465.000	
40860007	49101 - Ministério do Desenvolvimento Agrário e Agricultura Familiar - Administração Direta	21.606.1191.21B6.0054	Assistência Técnica e Extensão Rural - No Estado de Mato Grosso do Sul	F	3	6	99	0	1000	8.000.000	Pela Aprovação
40860008	22202 - Empresa Brasileira de Pesquisa Agropecuária - EMBRAPA	20.572.2303.20Y6.0054	Pesquisa, Desenvolvimento e Transferência de Tecnologias para a Agropecuária - No Estado de Mato Grosso do Sul	F	3	6	90	0	1000	250.000	Pela Aprovação
				F	4	6	90	0	1000	215.000	Pela Aprovação
Autor: (Deputado Federal) Stefano Aguiar										150.000	
29240022	22101 - Ministério da Agricultura e Pecuária - Administração Direta	20.608.1144.20ZV.2708	Fomento ao Setor Agropecuário - No Município de Itaguaçu - MG	F	4	6	40	0	1000	150.000	Pela Aprovação
Autor: (Deputado Federal) Tadeu Veneri										4.260.000	
	- Ministério da Agricultura e Pecuária - Administração	20.606.1144.21B6.0041	Assistência Técnica e Extensão Rural - No Estado do Paraná	F	3	6	50	0	1000	200.000	Pela Aprovação





Relação das Emendas Atendidas - Individuais de Despesa

Orçamentos Fiscal, da Seguridade Social e de Investimento das Estatais (Valores em R\$1,00)

Emenda	Unidade Orçamentária	Funcional/Programática	Descrição da Ação + Subtítulo	ESF	GND	RP	MA	IDU	FTE	Valor	Parecer
44820012	49201 - Instituto Nacional de Colonização e Reforma Agrária - INCRA	21.631.5136.210Z.0041	Identificação, Reconhecimento e Titulação de Territórios Quilombolas - No Estado do Paraná	F	3	6	90	0	1000	200.000	Pela Aprovação
44820013	49101 - Ministério do Desenvolvimento Agrário e Agricultura Familiar - Administração Direta	21.608.1191.210V.0041	Estruturação Produtiva, Promoção e Fortalecimento da Agricultura Familiar e da Agroecologia - No Estado do Paraná	F	4	6	40	0	1000	1.110.000	Pela Aprovação
				F	3	6	99	0	1000	700.000	Pela Aprovação
44820016	49101 - Ministério do Desenvolvimento Agrário e Agricultura Familiar - Administração Direta	21.127.5136.210X.0041	Apoio ao Desenvolvimento Territorial Sustentável à Inclusão Produtiva e à Infraestrutura Rural - No Estado do Paraná	F	3	6	90	0	1000	250.000	Pela Aprovação
				F	4	6	40	0	1000	300.000	Pela Aprovação
				F	4	6	50	0	1000	250.000	Pela Aprovação
				F	4	6	40	0	1000	500.000	Pela Aprovação
44820019	22101 - Ministério da Agricultura e Pecuária - Administração Direta	20.608.1144.20ZV.0041	Fomento ao Setor Agropecuário - No Estado do Paraná	F	4	6	40	0	1000	500.000	Pela Aprovação
44820022	49101 - Ministério do Desenvolvimento Agrário e Agricultura Familiar - Administração Direta	21.608.5636.21B9.0041	Promoção e Fortalecimento da Comercialização, do Abastecimento, e do Acesso aos Mercados para a Agricultura Familiar e Povos e Comunidades Tradicionais - No Estado do Paraná	F	4	6	40	0	1000	750.000	Pela Aprovação
Autor: (Senador) Tereza Cristina										4.500.000	
42790001	22202 - Empresa Brasileira de Pesquisa Agropecuária - EMBRAPA	20.572.2303.20Y6.0001	Pesquisa, Desenvolvimento e Transferência de Tecnologias para a Agropecuária - Nacional	F	3	6	90	0	1000	1.500.000	Pela Aprovação
42790010	22101 - Ministério da Agricultura e Pecuária - Administração Direta	20.608.1144.20ZV.0054	Fomento ao Setor Agropecuário - No Estado de Mato Grosso do Sul	F	4	6	99	0	1000	3.000.000	Pela Aprovação
Autor: (Deputado Federal) Toninho Wandscheer										400.000	
37710004	49101 - Ministério do Desenvolvimento Agrário e Agricultura Familiar - Administração Direta	21.606.1191.21B6.0041	Assistência Técnica e Extensão Rural - No Estado do Paraná	F	3	6	50	0	1000	200.000	Pela Aprovação
				F	4	6	50	0	1000	200.000	Pela Aprovação
Autor: (Deputado Federal) Valmir Assunção										500.000	
27500001	49201 - Instituto Nacional de Colonização e Reforma Agrária - INCRA	21.631.5136.211A.0001	Desenvolvimento e Gestão Ambiental para o Público da Reforma Agrária - Nacional	F	3	6	99	0	1000	500.000	Pela Aprovação
Autor: (Deputado Federal) Vander Loubet										1.000.000	
14510010	49201 - Instituto Nacional de Colonização e Reforma Agrária - INCRA	21.127.5136.21GD.5238	Reforma Agrária e Governança Fundiária - No Município de Itaquiraí - MS	F	3	6	90	0	1000	1.000.000	Pela Aprovação
Autor: (Deputado Federal) Vicentinho										3.100.000	
19970017	22101 - Ministério da Agricultura e Pecuária - Administração Direta	20.608.1144.20ZV.0001	Fomento ao Setor Agropecuário - Nacional	F	4	6	50	0	1000	200.000	Pela Aprovação
19970020	49101 - Ministério do Desenvolvimento Agrário e Agricultura Familiar - Administração Direta	21.608.5636.862Z.0001	Promoção do Cooperativismo, Associativismo e Agroindústria para o Desenvolvimento Agropecuário e da Agricultura Familiar - Nacional	F	3	6	99	0	1000	800.000	Pela Aprovação
19970021	49101 - Ministério do Desenvolvimento Agrário e Agricultura Familiar - Administração Direta	21.606.1191.21B6.0001	Assistência Técnica e Extensão Rural - Nacional	F	3	6	99	0	1000	200.000	Pela Aprovação
19970022	49201 - Instituto Nacional de Colonização e Reforma Agrária - INCRA	21.631.5136.211A.0001	Desenvolvimento e Gestão Ambiental para o Público da Reforma Agrária - Nacional	F	3	6	99	0	1000	1.000.000	Pela Aprovação
19970023	49101 - Ministério do Desenvolvimento Agrário e Agricultura Familiar - Administração Direta	21.127.5136.210X.0001	Apoio ao Desenvolvimento Territorial Sustentável à Inclusão Produtiva e à Infraestrutura Rural - Nacional	F	4	6	99	0	1000	900.000	Pela Aprovação
Autor: (Deputado Federal) Vicentinho Júnior										700.000	
37750014	22101 - Ministério da Agricultura e Pecuária - Administração Direta	20.608.1144.20ZV.0017	Fomento ao Setor Agropecuário - No Estado do Tocantins	F	3	6	50	0	1000	500.000	Pela Aprovação
37750020	22202 - Empresa Brasileira de Pesquisa Agropecuária - EMBRAPA	20.572.2303.20Y6.0001	Pesquisa, Desenvolvimento e Transferência de Tecnologias para a Agropecuária - Nacional	F	3	6	90	0	1000	50.000	Pela Aprovação
				F	4	6	90	0	1000	150.000	Pela Aprovação
Autor: (Deputado Federal) Vitor Lippi										1.250.000	
37770006	22101 - Ministério da Agricultura e Pecuária - Administração Direta	20.608.1144.20ZV.0035	Fomento ao Setor Agropecuário - No Estado de São Paulo	F	3	6	99	0	1000	550.000	Pela Aprovação
				F	4	6	99	0	1000	650.000	Pela Aprovação
37770008	22202 - Empresa Brasileira de Pesquisa Agropecuária - EMBRAPA	20.572.2303.20Y6.0035	Pesquisa, Desenvolvimento e Transferência de Tecnologias para a Agropecuária - No Estado de São Paulo	F	4	6	99	0	1000	20.000	Pela Aprovação
				F	3	6	99	0	1000	30.000	Pela Aprovação
Autor: (Deputado Federal) Washington Quaquá										1.700.000	
	- Ministério da Pesca e Aquicultura - Administração Direta	20.608.5801.20Y1.0033	Desenvolvimento Sustentável da Pesca Artesanal - No Estado do Rio de Janeiro	F	3	6	50	0	1000	600.000	Pela Aprovação
	- Ministério do Desenvolvimento Agrário e Agricultura Familiar - Administração Direta	21.608.1191.210V.0033	Estruturação Produtiva, Promoção e Fortalecimento da Agricultura Familiar e da Agroecologia - No Estado do Rio de Janeiro	F	3	6	50	0	1000	300.000	Pela Aprovação



2023 às 20:45:09h

(Ciclo Setorial - Pareceres)

(4ST003.03)

Para verificar a assinatura, acesse <https://infoleg-autenticidade-assinatura.camara.leg.br/CD233474450800>

Assinado eletronicamente pelo(a) Dep. Vermelho





Relação das Emendas Atendidas - Individuais de Despesa

Orçamentos Fiscal, da Seguridade Social e de Investimento das Estatais (Valores em R\$1,00)

Emenda	Unidade Orçamentária	Funcional/Programática	Descrição da Ação + Subtítulo	ESF	GND	RP	MA	IDU	FTE	Valor	Parecer
				F	4	6	50	0	1000	800.000	Pela Aprovação
Autor: (Deputado Federal) Welter										650.000	
45000003	49101 - Ministério do Desenvolvimento Agrário e Agricultura Familiar - Administração Direta	21.606.1191.21GB.0041	Apoio e Fortalecimento ao Etnodesenvolvimento e Acesso à Terra e ao Território dos Povos e Comunidades Tradicionais e Quilombolas - No Estado do Paraná	F	3	6	99	0	1000	250.000	Pela Aprovação
45000016	22202 - Empresa Brasileira de Pesquisa Agropecuária - EMBRAPA	20.572.2303.20Y6.0001	Pesquisa, Desenvolvimento e Transferência de Tecnologias para a Agropecuária - Nacional	F	3	6	99	0	1000	200.000	Pela Aprovação
45000020	49101 - Ministério do Desenvolvimento Agrário e Agricultura Familiar - Administração Direta	21.608.1191.210V.0041	Estruturação Produtiva, Promoção e Fortalecimento da Agricultura Familiar e da Agroecologia - No Estado do Paraná	F	3	6	99	0	1000	200.000	Pela Aprovação
Autor: (Deputado Federal) Zé Haroldo Cathedral										350.000	
44920016	58101 - Ministério da Pesca e Aquicultura- Administração Direta	20.608.5801.20Y1.0014	Desenvolvimento Sustentável da Pesca Artesanal - No Estado de Roraima	F	4	6	99	0	1000	350.000	Pela Aprovação
Autor: (Deputado Federal) Zé Silva										2.040.000	
27690006	49101 - Ministério do Desenvolvimento Agrário e Agricultura Familiar - Administração Direta	21.608.5636.21B9.0031	Promoção e Fortalecimento da Comercialização, do Abastecimento, e do Acesso aos Mercados para a Agricultura Familiar e Povos e Comunidades Tradicionais - No Estado de Minas Gerais	F	3	6	99	0	1000	300.000	Pela Aprovação
27690014	22101 - Ministério da Agricultura e Pecuária - Administração Direta	20.608.1144.215A.0031	Desenvolvimento das Cadeias Produtivas da Agropecuária - No Estado de Minas Gerais	F	3	6	99	0	1000	1.000.000	Pela Aprovação
27690015	22101 - Ministério da Agricultura e Pecuária - Administração Direta	20.608.1144.20ZV.0031	Fomento ao Setor Agropecuário - No Estado de Minas Gerais	F	4	6	99	0	1000	740.000	Pela Aprovação
Autor: (Deputado Federal) Zé Trovão										200.000	
44930010	58101 - Ministério da Pesca e Aquicultura- Administração Direta	20.608.5801.21GE.0001	Fomento ao Desenvolvimento da Cadeia da Indústria do Pescado e da Pesca Industrial, Ornamental, Amadora e Esportiva - Nacional	F	4	6	99	0	1000	200.000	Pela Aprovação
Autor: (Deputado Federal) Zé Vitor										600.000	
40770002	22202 - Empresa Brasileira de Pesquisa Agropecuária - EMBRAPA	20.572.2303.20Y6.0031	Pesquisa, Desenvolvimento e Transferência de Tecnologias para a Agropecuária - No Estado de Minas Gerais	F	3	6	90	0	1000	30.000	Pela Aprovação
40770006	22101 - Ministério da Agricultura e Pecuária - Administração Direta	20.608.1144.20ZV.0031	Fomento ao Setor Agropecuário - No Estado de Minas Gerais	F	4	6	90	0	1000	170.000	Pela Aprovação
				F	4	6	40	0	1000	400.000	Pela Aprovação
Autor: (Senador) Zequinha Marinho										400.000	
41820010	22101 - Ministério da Agricultura e Pecuária - Administração Direta	20.608.1144.20ZV.0015	Fomento ao Setor Agropecuário - No Estado do Pará	F	4	6	50	0	1000	400.000	Pela Aprovação
Total do Setor:										284.202.872	



Relação das Emendas Atendidas - Emendas de Relator Setorial de Despesa





Relação das Emendas Atendidas - Emendas de Relator Setorial de Despesa

Orçamentos Fiscal, da Seguridade Social e de Investimento das Estatais (Valores em R\$1,00)

***Relatório vazio: nenhum registro recuperado.**



**Relatoria Setorial - Relação das Emendas Não Atendidas por Autor
(Rejeitada / Prejudicada / Inadmitida / Retirada Pelo Autor) - Todas as
Esferas**





Relação das Emendas Não Atendidas por Autor (Rejeitada / Prejudicada / Inadmitida / Retirada Pelo Autor)

Orçamentos Fiscal, da Seguridade Social e de Investimento das Estatais (Valores em R\$1,00)

Emenda	Unidade Orçamentária	Funcional Programática	Descrição da Ação/Subtítulo	Valor solicitado	Parecer
Autor: Alencar Santana (PT)				500.000	
39050022	49101 - Ministério do Desenvolvimento Agrário e Agricultura Familiar - Administração Direta	28.846.0909.9999.	Ação Atípica - Nacional	500.000	Inadmitida
Autor: Alfreddinho (PT)				1.000.000	
42580004	49101 - Ministério do Desenvolvimento Agrário e Agricultura Familiar - Administração Direta	28.846.0909.9999.	Ação Atípica - Nacional	1.000.000	Inadmitida
Autor: Arlindo Chinaglia (PT)				130.000	
31350011	49101 - Ministério do Desenvolvimento Agrário e Agricultura Familiar - Administração Direta	28.846.0909.9999.	Ação Atípica - Nacional	130.000	Inadmitida
Autor: Com. Assuntos Economicos				4.000.000.000	
60050005	58101 - Ministério da Pesca e Aquicultura - Administração Direta	98.998.999X.9999.	Ação Atípica - Integralização de cotas ao Fundo do Seguro Rural - Nacional	4.000.000.000	Inadmitida
Autor: Kiko Celeguim (PT)				1.000.000	
44050008	49101 - Ministério do Desenvolvimento Agrário e Agricultura Familiar - Administração Direta	28.846.0909.9999.	Ação Atípica - Nacional	1.000.000	Inadmitida
Autor: Juliana Cardoso (PT)				200.000	
44020012	49101 - Ministério do Desenvolvimento Agrário e Agricultura Familiar - Administração Direta	28.846.0909.9999.	Ação Atípica - No Estado de São Paulo	200.000	Inadmitida
Autor: Rui Falcão (PT)				200.000	
90320016	49101 - Ministério do Desenvolvimento Agrário e Agricultura Familiar - Administração Direta	28.846.0909.9999.	Ação Atípica - Nacional	200.000	Inadmitida
Autor: Com. Finanças e Tributação				300.000.000	
50170004	49101 - Ministério do Desenvolvimento Agrário e Agricultura Familiar - Administração Direta	21.127.5136.2167.0001	Governança e Regularização Fundiária Nacional - Nacional	300.000.000	Inadmitida
Total do Setor				4.303.030.000	



Relação dos Cancelamentos Promovidos pelo Relator Setorial





Relação dos Cancelamentos Promovidos pelo Relator Setorial

Orçamentos Fiscal, da Seguridade Social e de Investimento das Estatais (Valores em R\$1,00)

Emenda	Unidade Orçamentária	Funcional/Programática	Descrição da Ação + Subtítulo	ESF	GND	RP	MA	IDU	FTE	Valor
80050001	22101 - Ministério da Agricultura e Pecuária - Administração Direta	20.122.0032.2000.0001	Administração da Unidade - Nacional	F	4	2	90	0	1000	-2.500.000
		20.125.2302.214W.0001	Modernização e Fortalecimento da Defesa Agropecuária - Nacional	F	4	2	90	0	1000	-1.000.000
		20.609.2302.162R.6500	Construção da Sede do Centro Nacional de Cães de Detecção - Em Brasília - DF (Com abrangência nacional)	F	4	2	90	0	1000	-1.000.000
		20.609.2302.214Y.0001	Fortalecimento do Sistema Unificado de Atenção à Sanidade Agropecuária - SUASA - Nacional	F	4	2	30	0	1000	-3.000.000
	22202 - Empresa Brasileira de Pesquisa Agropecuária - EMBRAPA	20.572.2303.215C.0001	Manutenção e Modernização da Infraestrutura Física das Unidades da Embrapa - Nacional	F	4	3	90	0	1000	-20.000.000
	49101 - Ministério do Desenvolvimento Agrário e Agricultura Familiar - Administração Direta	21.122.0032.2000.0001	Administração da Unidade - Nacional	F	4	2	90	0	1000	-1.000.000
		21.606.1191.21B6.0001	Assistência Técnica e Extensão Rural - Nacional	F	4	2	90	0	1000	-3.000.000
		21.608.5636.8622.0001	Promoção do Cooperativismo, Associativismo e Agroindústria para o Desenvolvimento Agropecuário e da Agricultura Familiar - Nacional	F	4	2	90	0	1000	-500.000
	49202 - Companhia Nacional de Abastecimento - CONAB	20.605.5636.2130.0001	Formação de Estoques Públicos - AGF - Nacional	F	4	2	90	0	1000	-20.000.000
Total do Setor:										-52.000.000



Setorial - Emendas - Espelhos das Emendas de Relator Setorial





Espelhos das Emendas de Relator Setorial

TIPO AUTOR

Relator setorial

TIPO DE EMENDA

REMANEJAMENTO

EMENDA

80050001

EMENTA

Cancelamentos com base no item 22 do Parpre.

MODALIDADE DE EMENDA

Despesa - Constituição ou aumento da reserva de recursos - origem cancelamento

SEQUENCIAL

000020005

ESFERA ORÇAMENTÁRIA

00 - Reserva de Recursos do Congresso Nacional

ACRÉSCIMOS À PROGRAMAÇÃO

ÓRGÃO ORÇAMENTÁRIO

00000 - Reserva de Recursos do Congresso Nacional

UNIDADE ORÇAMENTÁRIA

00005 - Reserva de Recursos do Congresso Nacional - Setor 05

FUNCIONAL PROGRAMÁTICA

00.000.0000.0000.0000

FUNÇÃO

00 - Reserva de Recursos do Congresso Nacional

SUBFUNÇÃO

000 - Reserva de Recursos do Congresso Nacional

PROGRAMA

0000 - Reserva de Recursos do Congresso Nacional

AÇÃO

0000 - Reserva de Recursos do Congresso Nacional

SUBTÍTULO

0000 - Classificador para sequencial de apropriação

LOCALIDADE BENEFICIADA

0000000 - Classificador para sequencial de apropriação

ESPECIFICAÇÃO DO PRODUTO / UNIDADE DE MEDIDA

META

QTD META A ALTERAR

GND

0 Reserva de Recursos do Congresso Nacional

MODALIDADE DE APLICAÇÃO

00 Reserva de Recursos do Congresso Nacional

RP

Z

em R\$ 1,00

ACRÉSCIMO

52.000.000

TOTAL:

52.000.000

CANCELAMENTOS COMPENSATÓRIOS

SEQUENCIAL FONTE GND

MODALIDADE DE APLICAÇÃO

ID RP

em R\$ 1,00

CANCELAMENTO

000000864	1000	4	Investimentos	90	Aplicações Diretas	0	2	2.500.000
000000895	1000	4	Investimentos	90	Aplicações Diretas	0	2	1.000.000
000000897	1000	4	Investimentos	30	Transferências a Estados e ao Distrito Federal	0	2	3.000.000
000000899	1000	4	Investimentos	90	Aplicações Diretas	0	2	1.000.000
000000913	1000	4	Investimentos	90	Aplicações Diretas	0	3	20.000.000
000002475	1000	4	Investimentos	90	Aplicações Diretas	0	2	1.000.000
000002488	1000	4	Investimentos	90	Aplicações Diretas	0	2	3.000.000
000002497	1000	4	Investimentos	90	Aplicações Diretas	0	2	500.000
000002524	1000	4	Investimentos	90	Aplicações Diretas	0	2	20.000.000
TOTAL:								52.000.000

JUSTIFICATIVA

Cancelamentos com base no item 22 do Parpre.

AUTOR DA EMENDA



rea Tem. 5 - Agricultura, Desenvolvimento Agrário e Pesca

Relator

TIPO AUTOR

Relator Setorial

2023 às 20:45:40h

(Ciclo Setorial - Pareceres)

(4ST006.1)

Página 46

Para verificar a assinatura, acesse <https://infoleg-autenticidade-assinatura.camara.leg.br/CD233474450800>

Assinado eletronicamente pelo(a) Dep. Vermelho

CD/23347.44508-00

* C D 2 3 3 4 7 4 4 5 0 8 0 0 *

Demonstrativo Sintético das Alterações por Região/Unidade da Federação - Orçs. Fiscal e Seg. Social





Demonstrativo Sintético das Alterações por Região/Unidade da Federação

Orçamentos Fiscal e da Seguridade Social (Valores em R\$1,00)

UF	Proposta (A)	Ajustes Parpré (B)	Acréscimos (C)	Cancelamentos (D)	Rel. Setorial (E) = (A) + (B) + (C) + (D)
Exterior - EX					
EX	35.944.515	0	0	0	35.944.515
Total da Região:	35.944.515	0	0	0	35.944.515
Nacional - NA					
NA	16.439.477.037	-44.807.510	219.672.788	-51.600.000	16.562.742.315
Total da Região:	16.439.477.037	-44.807.510	219.672.788	-51.600.000	16.562.742.315
Região Centro-Oeste - CO					
CO	0	0	1.300.000	0	1.300.000
DF	7.000.000	-83.437	6.330.000	-1.000.000	12.246.563
GO	0	0	3.271.961	0	3.271.961
MS	0	0	94.915.000	0	94.915.000
MT	0	0	100.000	0	100.000
Total da Região:	7.000.000	-83.437	105.916.961	-1.000.000	111.833.524
Região Nordeste - NE					
AL	0	0	4.650.000	0	4.650.000
BA	0	0	49.881.585	0	49.881.585
CE	0	0	15.125.321	0	15.125.321
MA	0	0	37.242.760	0	37.242.760
PB	0	0	8.350.000	0	8.350.000
PE	0	0	4.050.000	0	4.050.000
PI	0	0	10.300.000	0	10.300.000
RN	0	0	25.620.084	0	25.620.084
SE	0	0	24.200.000	0	24.200.000
Total da Região:	0	0	179.419.750	0	179.419.750
Região Norte - NO					
AC	0	0	31.692.096	0	31.692.096
AM	0	0	4.635.792	0	4.635.792
AP	0	0	16.500.000	0	16.500.000
PA	0	0	33.373.302	0	33.373.302
RO	0	0	16.100.000	0	16.100.000
RR	0	0	58.849.987	0	58.849.987
TO	0	0	7.400.000	0	7.400.000
Total da Região:	0	0	168.551.177	0	168.551.177
Região Sudeste - SD					
ES	0	0	41.034.850	0	41.034.850
MG	0	0	165.236.865	0	165.236.865
RJ	0	0	17.818.021	0	17.818.021
SP	0	0	9.210.003	0	9.210.003
Total da Região:	0	0	233.299.739	0	233.299.739
Região Sul - SL					
PR	0	0	117.053.864	0	117.053.864
RS	0	0	80.778.813	0	80.778.813
SC	0	0	46.996.423	0	46.996.423
SL	0	0	200.000	0	200.000
Total da Região:	0	0	245.029.100	0	245.029.100
Total do Setor:	16.482.421.552	-44.890.947	1.151.889.515	-52.600.000	17.536.820.120



Demonstrativo Sintético das Alterações por Região/Unidade da Federação - Orç. Investimento





Demonstrativo Sintético das Alterações por Região/Unidade da Federação

Orçamento de Investimento das Estatais (Valores em R\$1,00)					
UF	Proposta (A)	Ajustes Parpré (B)	Acréscimos (C)	Cancelamentos (D)	Rel. Setorial (E) = (A) + (B) + (C) + (D)
Região Sudeste - SD					
MG	3.110.000	0	0	0	3.110.000
SP	29.316.812	0	0	0	29.316.812
Total da Região:	32.426.812	0	0	0	32.426.812
Total do Setor:	32.426.812	0	0	0	32.426.812



Demonstrativo Sintético das Alterações por Órgão/Unidade Orçamentária- Orçs. Fiscal e Seg. Social





Demonstrativo Sintético das Alterações por Órgão/Unidade Orçamentária

Orçamentos Fiscal e da Seguridade Social (Valores em R\$1,00)

22000 - Ministério da Agricultura e Pecuária	Proposta (A)	Ajustes Parpré (B)	Acréscimos (C)	Cancelamentos (D)	Rel. Setorial (E) = (A) + (B) + (C) + (D)
Unidade Orçamentária					
22101 - Ministério da Agricultura e Pecuária - Administração Direta	6.362.821.781	-28.276.663	757.008.324	-8.000.000	7.083.553.442
22202 - Empresa Brasileira de Pesquisa Agropecuária - EMBRAPA	4.063.204.755	-3.924.148	51.514.184	-20.000.000	4.090.794.791
22906 - Fundo de Defesa da Economia Cafeeira	75.501.540	0	0	0	75.501.540
Total:	10.501.528.076	-32.200.811	808.522.508	-28.000.000	11.249.849.773
49000 - Ministério do Desenvolvimento Agrário e Agricultura Familiar	Proposta (A)	Ajustes Parpré (B)	Acréscimos (C)	Cancelamentos (D)	Rel. Setorial (E) = (A) + (B) + (C) + (D)
Unidade Orçamentária					
49101 - Ministério do Desenvolvimento Agrário e Agricultura Familiar - Administração Direta	1.113.492.628	-5.413.100	155.999.344	-4.600.000	1.259.478.872
49201 - Instituto Nacional de Colonização e Reforma Agrária - INCRA	2.782.251.171	0	94.169.747	0	2.876.420.918
49202 - Companhia Nacional de Abastecimento - CONAB	1.784.427.742	-4.258.266	16.200.000	-20.000.000	1.776.369.476
Total:	5.680.171.541	-9.671.366	266.369.091	-24.600.000	5.912.269.266
58000 - Ministério da Pesca e Aquicultura	Proposta (A)	Ajustes Parpré (B)	Acréscimos (C)	Cancelamentos (D)	Rel. Setorial (E) = (A) + (B) + (C) + (D)
Unidade Orçamentária					
58101 - Ministério da Pesca e Aquicultura - Administração Direta	300.721.935	-3.018.770	76.997.916	0	374.701.081
Total:	300.721.935	-3.018.770	76.997.916	0	374.701.081



Demonstrativo Sintético das Alterações por Órgão/Função - Orçs. Fiscal e Seg. Social





Demonstrativo Sintético das Alterações por Órgão/Função

Orçamentos Fiscal e da Seguridade Social (Valores em R\$1,00)

22000 - Ministério da Agricultura e Pecuária	Proposta (A)	Ajustes Parpré (B)	Acréscimos (C)	Cancelamentos (D)	Rel. Setorial (E) = (A) + (B) + (C) + (D)
Função					
09 - Previdência Social	2.283.208.330	0	0	0	2.283.208.330
20 - Agricultura	8.011.790.505	-32.200.811	808.422.508	-28.000.000	8.760.012.202
28 - Encargos Especiais	30.635.823	0	100.000	0	30.735.823
99 - Reserva de Contingência	175.893.418	0	0	0	175.893.418
Total:	10.501.528.076	-32.200.811	808.522.508	-28.000.000	11.249.849.773
49000 - Ministério do Desenvolvimento Agrário e Agricultura Familiar	Proposta (A)	Ajustes Parpré (B)	Acréscimos (C)	Cancelamentos (D)	Rel. Setorial (E) = (A) + (B) + (C) + (D)
Função					
09 - Previdência Social	748.626.607	0	0	0	748.626.607
20 - Agricultura	438.257.688	-4.121.996	2.250.000	-20.000.000	416.385.692
21 - Organização Agrária	3.010.575.962	-5.549.370	264.119.091	-4.600.000	3.264.545.683
28 - Encargos Especiais	149.101.834	0	0	0	149.101.834
99 - Reserva de Contingência	1.333.609.450	0	0	0	1.333.609.450
Total:	5.680.171.541	-9.671.366	266.369.091	-24.600.000	5.912.269.266
58000 - Ministério da Pesca e Aquicultura	Proposta (A)	Ajustes Parpré (B)	Acréscimos (C)	Cancelamentos (D)	Rel. Setorial (E) = (A) + (B) + (C) + (D)
Função					
09 - Previdência Social	1.000.000	0	0	0	1.000.000
20 - Agricultura	299.708.935	-3.018.770	76.997.916	0	373.688.081
28 - Encargos Especiais	13.000	0	0	0	13.000
Total:	300.721.935	-3.018.770	76.997.916	0	374.701.081



* C D 2 3 3 4 7 4 4 5 0 8 0 0 *

CD/23347.44508-00

Demonstrativo Sintético das Alterações por Órgão/Subfunção - Orçs. Fiscal e Seg. Social





Demonstrativo Sintético das Alterações por Órgão/Subfunção

Orçamentos Fiscal e da Seguridade Social (Valores em R\$1,00)

22000 - Ministério da Agricultura e Pecuária	Proposta (A)	Ajustes Parpré (B)	Acréscimos (C)	Cancelamentos (D)	Rel. Setorial (E) = (A) + (B) + (C) + (D)
Subfunção					
122 - Administração Geral	4.905.250.802	-2.268.122	0	-2.900.000	4.900.082.680
125 - Normatização e Fiscalização	178.196.764	-1.162.110	100.000	-1.000.000	176.134.654
131 - Comunicação Social	1.550.000	-18.541	0	0	1.531.459
211 - Relações Diplomáticas	7.326.785	-53.236	0	0	7.273.549
272 - Previdência do Regime Estatutário	2.283.208.330	0	0	0	2.283.208.330
331 - Proteção e Benefícios ao Trabalhador	302.280.536	0	0	0	302.280.536
541 - Preservação e Conservação Ambiental	1.000.000	0	2.581.585	0	3.581.585
545 - Meteorologia	22.500.000	-243.513	0	0	22.256.487
571 - Desenvolvimento Científico	4.150.000	-50.062	0	0	4.099.938
572 - Desenvolvimento Tecnológico e Engenharia	348.990.000	-3.834.243	51.514.184	-20.000.000	376.669.941
573 - Difusão do Conhecimento Científico e Tecnológico	13.400.000	-129.790	921.961	0	14.192.171
605 - Abastecimento	832.000.000	-10.284.462	0	0	821.715.538
606 - Extensão Rural	150.000	0	1.400.000	0	1.550.000
608 - Promoção da Produção Agropecuária	1.105.460.000	-13.102.800	751.904.778	-100.000	1.844.161.978
609 - Defesa Agropecuária	57.245.461	-704.115	0	-4.000.000	52.541.346
691 - Promoção Comercial	28.800.000	-349.817	0	0	28.450.183
846 - Outros Encargos Especiais	234.125.980	0	100.000	0	234.225.980
999 - Reserva de Contingência	175.893.418	0	0	0	175.893.418
Total:	10.501.528.076	-32.200.811	808.522.508	-28.000.000	11.249.849.773
49000 - Ministério do Desenvolvimento Agrário e Agricultura Familiar	Proposta (A)	Ajustes Parpré (B)	Acréscimos (C)	Cancelamentos (D)	Rel. Setorial (E) = (A) + (B) + (C) + (D)
Subfunção					
122 - Administração Geral	1.623.794.279	-1.424.914	8.800.000	-1.000.000	1.630.169.365
125 - Normatização e Fiscalização	1.200.000	0	0	0	1.200.000
127 - Ordenamento Territorial	234.686.096	-130.957	40.450.000	0	275.005.139
131 - Comunicação Social	3.000.000	-30.902	0	0	2.969.098
211 - Relações Diplomáticas	1.700.000	-21.013	0	0	1.678.987
244 - Assistência Comunitária	468.040.642	0	0	0	468.040.642
272 - Previdência do Regime Estatutário	748.626.607	0	0	0	748.626.607
331 - Proteção e Benefícios ao Trabalhador	153.524.531	0	0	0	153.524.531
363 - Ensino Profissional	5.000.000	0	300.000	0	5.300.000
422 - Direitos Individuais, Coletivos e Difusos	1.100.000	0	0	0	1.100.000
605 - Abastecimento	397.196.495	-4.121.996	2.250.000	-20.000.000	375.324.499
606 - Extensão Rural	265.054.066	-3.230.577	29.125.007	-3.100.000	287.848.496
608 - Promoção da Produção Agropecuária	53.819.331	-664.035	119.899.337	-500.000	172.554.633
631 - Reforma Agrária	151.800.000	0	65.544.747	0	217.344.747
693 - Comércio Exterior	3.800.000	-46.972	0	0	3.753.028
846 - Outros Encargos Especiais	234.220.044	0	0	0	234.220.044
999 - Reserva de Contingência	1.333.609.450	0	0	0	1.333.609.450
Total:	5.680.171.541	-9.671.366	266.369.091	-24.600.000	5.912.269.266
58000 - Ministério da Pesca e Aquicultura	Proposta (A)	Ajustes Parpré (B)	Acréscimos (C)	Cancelamentos (D)	Rel. Setorial (E) = (A) + (B) + (C) + (D)
Subfunção					
122 - Administração Geral	112.554.140	-934.368	500.000	0	112.119.772
131 - Comunicação Social	25.000.000	-309.028	0	0	24.690.972
211 - Relações Diplomáticas	1.741.785	-21.530	0	0	1.720.255
272 - Previdência do Regime Estatutário	1.000.000	0	0	0	1.000.000
331 - Proteção e Benefícios ao Trabalhador	1.800.748	0	0	0	1.800.748
608 - Promoção da Produção Agropecuária	156.430.281	-1.753.844	76.497.916	0	231.174.353
846 - Outros Encargos Especiais	2.194.981	0	0	0	2.194.981
Total:	300.721.935	-3.018.770	76.997.916	0	374.701.081



CD/23347.44508-00
Edit
* C D 2 3 3 4 7 4 4 5 0 8 0 0 *

Demonstrativo Sintético das Alterações por Órgão/GND - Orçs. Fiscal e Seg. Social





Demonstrativo Sintético das Alterações por Órgão/GND

Orçamentos Fiscal e da Seguridade Social (Valores em R\$1,00)

22000 - Ministério da Agricultura e Pecuária	Proposta (A)	Ajustes Parpré (B)	Acréscimos (C)	Cancelamentos (D)	Rel. Setorial (E) = (A) + (B) + (C) + (D)
Grupo de Natureza de Despesa (GND)					
1 - Pessoal e Encargos Sociais	7.216.959.868	0	0	0	7.216.959.868
3 - Outras Despesas Correntes	2.850.832.272	-28.524.353	141.622.530	-500.000	2.963.430.449
4 - Investimentos	257.842.518	-3.676.458	666.899.978	-27.500.000	893.566.038
9 - Reserva de Contingência	175.893.418	0	0	0	175.893.418
Total:	10.501.528.076	-32.200.811	808.522.508	-28.000.000	11.249.849.773
49000 - Ministério do Desenvolvimento Agrário e Agricultura Familiar	Proposta (A)	Ajustes Parpré (B)	Acréscimos (C)	Cancelamentos (D)	Rel. Setorial (E) = (A) + (B) + (C) + (D)
Grupo de Natureza de Despesa (GND)					
1 - Pessoal e Encargos Sociais	2.218.006.361	0	0	0	2.218.006.361
3 - Outras Despesas Correntes	1.518.076.469	-6.057.635	122.666.441	-100.000	1.634.585.275
4 - Investimentos	305.542.471	-3.613.731	143.602.650	-24.500.000	421.031.390
5 - Inversões Financeiras	304.936.790	0	100.000	0	305.036.790
9 - Reserva de Contingência	1.333.609.450	0	0	0	1.333.609.450
Total:	5.680.171.541	-9.671.366	266.369.091	-24.600.000	5.912.269.266
58000 - Ministério da Pesca e Aquicultura	Proposta (A)	Ajustes Parpré (B)	Acréscimos (C)	Cancelamentos (D)	Rel. Setorial (E) = (A) + (B) + (C) + (D)
Grupo de Natureza de Despesa (GND)					
1 - Pessoal e Encargos Sociais	27.473.121	0	0	0	27.473.121
3 - Outras Despesas Correntes	261.874.348	-2.923.266	8.220.022	0	267.171.104
4 - Investimentos	11.374.466	-95.504	68.777.894	0	80.056.856
Total:	300.721.935	-3.018.770	76.997.916	0	374.701.081



Demonstrativo Sintético das Alterações por Órgão/Indicador de Resultado Primário - Orçs. Fiscal e Seg. Social





Demonstrativo Sintético das Alterações por Órgão/Indicador de Resultado Primário

Orçamentos Fiscal e da Seguridade Social (Valores em R\$1,00)

22000 - Ministério da Agricultura e Pecuária	Proposta (A)	Ajustes Parpré (B)	Acréscimos (C)	Cancelamentos (D)	Rel. Setorial (E) = (A) + (B) + (C) + (D)
Indicador de Resultado Primário					
0 - Financeiro	379.383.575	0	0	0	379.383.575
1 - Primário Obrigatória	7.325.163.948	0	0	0	7.325.163.948
2 - Primário Discricionário	2.596.980.553	-29.110.528	20.836.660	-8.000.000	2.580.706.685
3 - Primário Discricionário - PAC	200.000.000	-3.090.283	0	-20.000.000	176.909.717
6 - Discricionária Decorrente de Emendas Individuais de Execução Obrigatória	0	0	135.293.572	0	135.293.572
7 - Discricionária Decorrente de Emendas de Bancada Impositiva	0	0	548.292.276	0	548.292.276
8 - Discricionária Decorrente de Emendas de Comissão Permanente	0	0	104.100.000	0	104.100.000
Total:	10.501.528.076	-32.200.811	808.522.508	-28.000.000	11.249.849.773
49000 - Ministério do Desenvolvimento Agrário e Agricultura Familiar	Proposta (A)	Ajustes Parpré (B)	Acréscimos (C)	Cancelamentos (D)	Rel. Setorial (E) = (A) + (B) + (C) + (D)
Indicador de Resultado Primário					
0 - Financeiro	1.418.727.660	0	0	0	1.418.727.660
1 - Primário Obrigatória	2.760.117.557	0	0	0	2.760.117.557
2 - Primário Discricionário	1.501.326.324	-9.671.366	9.300.000	-24.600.000	1.476.354.958
6 - Discricionária Decorrente de Emendas Individuais de Execução Obrigatória	0	0	119.297.694	0	119.297.694
7 - Discricionária Decorrente de Emendas de Bancada Impositiva	0	0	137.271.397	0	137.271.397
8 - Discricionária Decorrente de Emendas de Comissão Permanente	0	0	500.000	0	500.000
Total:	5.680.171.541	-9.671.366	266.369.091	-24.600.000	5.912.269.266
58000 - Ministério da Pesca e Aquicultura	Proposta (A)	Ajustes Parpré (B)	Acréscimos (C)	Cancelamentos (D)	Rel. Setorial (E) = (A) + (B) + (C) + (D)
Indicador de Resultado Primário					
0 - Financeiro	2.181.981	0	0	0	2.181.981
1 - Primário Obrigatória	27.091.888	0	0	0	27.091.888
2 - Primário Discricionário	271.448.066	-3.018.770	1.600.000	0	270.029.296
6 - Discricionária Decorrente de Emendas Individuais de Execução Obrigatória	0	0	29.611.606	0	29.611.606
7 - Discricionária Decorrente de Emendas de Bancada Impositiva	0	0	39.686.310	0	39.686.310
8 - Discricionária Decorrente de Emendas de Comissão Permanente	0	0	6.100.000	0	6.100.000
Total:	300.721.935	-3.018.770	76.997.916	0	374.701.081



Demonstrativo Sintético das Alterações por Órgão/Fonte-Orçs. Fiscal e Seg. Social





Demonstrativo Sintético das Alterações por Órgão/Fonte

Orçamentos Fiscal e da Seguridade Social (Valores em R\$1,00)

22000 - Ministério da Agricultura e Pecuária	Proposta (A)	Ajustes Parpré (B)	Acréscimos (C)	Cancelamentos (D)	Rel. Setorial (E) = (A) + (B) + (C) + (D)
Fonte de Recursos					
1000 - Recursos Livres da União	9.764.135.938	-32.200.811	808.522.508	-28.000.000	10.512.457.635
1026 - Desenvolvimento Rural no Campo do Cooperativismo e do Associativismo, Eletrificação Rural, Extensão Rural e Fi	140.391.878	0	0	0	140.391.878
1050 - Recursos Próprios Livres da UO	140.853.338	0	0	0	140.853.338
1051 - Recursos Próprios da UO para Aplicação Exclusiva em Despesas de Capital	5.449.995	0	0	0	5.449.995
1052 - Recursos Livres da UO	58.601.303	0	0	0	58.601.303
1056 - Benefícios do Regime Próprio de Previdência Social da União	376.814.193	0	0	0	376.814.193
1059 - Recursos Próprios Destinados aos Serviços de Proteção de Cultivares	2.777.409	0	0	0	2.777.409
1075 - CCCC - Comissão Coordenadora da Criação do Cavalo Nacional	118.016	0	0	0	118.016
1081 - Convênios	3.210.154	0	0	0	3.210.154
1116 - Recursos Próprios Destinados ao Sistema Nacional de Sementes e Mudanças - SNSM	8.642.616	0	0	0	8.642.616
1448 - Objeto Contratual da Operação de Crédito Externa em Moeda	533.236	0	0	0	533.236
Total:	10.501.528.076	-32.200.811	808.522.508	-28.000.000	11.249.849.773
49000 - Ministério do Desenvolvimento Agrário e Agricultura Familiar	Proposta (A)	Ajustes Parpré (B)	Acréscimos (C)	Cancelamentos (D)	Rel. Setorial (E) = (A) + (B) + (C) + (D)
Fonte de Recursos					
1000 - Recursos Livres da União	3.024.910.666	-9.671.366	266.369.091	-24.600.000	3.257.008.391
1026 - Desenvolvimento Rural no Campo do Cooperativismo e do Associativismo, Eletrificação Rural, Extensão Rural e Fi	140.391.878	0	0	0	140.391.878
1050 - Recursos Próprios Livres da UO	73.484.745	0	0	0	73.484.745
1051 - Recursos Próprios da UO para Aplicação Exclusiva em Despesas de Capital	135.216.896	0	0	0	135.216.896
1052 - Recursos Livres da UO	1.651.784.265	0	0	0	1.651.784.265
1056 - Benefícios do Regime Próprio de Previdência Social da União	157.324.820	0	0	0	157.324.820
1057 - Indenização de Imóveis Rurais Desapropriados por Interesse Social	130.544.107	0	0	0	130.544.107
1060 - Política de Garantia de Preços Mínimos	92.514.164	0	0	0	92.514.164
1062 - Cobertura de Déficit nas Operações da PGPM	252.000.000	0	0	0	252.000.000
1448 - Objeto Contratual da Operação de Crédito Externa em Moeda	22.000.000	0	0	0	22.000.000
Total:	5.680.171.541	-9.671.366	266.369.091	-24.600.000	5.912.269.266
58000 - Ministério da Pesca e Aquicultura	Proposta (A)	Ajustes Parpré (B)	Acréscimos (C)	Cancelamentos (D)	Rel. Setorial (E) = (A) + (B) + (C) + (D)
Fonte de Recursos					
1000 - Recursos Livres da União	287.135.338	-3.018.770	76.997.916	0	361.114.484
1052 - Recursos Livres da UO	12.586.597	0	0	0	12.586.597
1056 - Benefícios do Regime Próprio de Previdência Social da União	1.000.000	0	0	0	1.000.000
Total:	300.721.935	-3.018.770	76.997.916	0	374.701.081



Demonstrativo Sintético das Alterações por Órgão/Programa-Orçs. Fiscal e Seg. Social





Demonstrativo Sintético das Alterações por Órgão/Programa

Orçamentos Fiscal e da Seguridade Social (Valores em R\$1,00)

22000 - Ministério da Agricultura e Pecuária	Proposta (A)	Ajustes Parpré (B)	Acréscimos (C)	Cancelamentos (D)	Rel. Setorial (E) = (A) + (B) + (C) + (D)
Programa					
0032 - Programa de Gestão e Manutenção do Poder Executivo	7.702.786.610	-2.339.899	0	-2.900.000	7.697.546.711
0901 - Operações Especiais: Cumprimento de Sentenças Judiciais	23.495.494	0	0	0	23.495.494
0909 - Operações Especiais: Outros Encargos Especiais	7.140.329	0	100.000	0	7.240.329
0999 - Reserva de Contingência	175.893.418	0	0	0	175.893.418
1144 - Agropecuária Sustentável	2.003.310.000	-24.110.382	756.808.324	-100.000	2.735.907.942
2302 - Defesa Agropecuária	235.762.225	-1.866.225	100.000	-5.000.000	228.996.000
2303 - Pesquisa e Inovação Agropecuária	353.140.000	-3.884.305	51.514.184	-20.000.000	380.769.879
Total:	10.501.528.076	-32.200.811	808.522.508	-28.000.000	11.249.849.773
49000 - Ministério do Desenvolvimento Agrário e Agricultura Familiar	Proposta (A)	Ajustes Parpré (B)	Acréscimos (C)	Cancelamentos (D)	Rel. Setorial (E) = (A) + (B) + (C) + (D)
Programa					
0032 - Programa de Gestão e Manutenção do Poder Executivo	2.615.763.627	-1.476.829	8.800.000	-1.000.000	2.622.086.798
0901 - Operações Especiais: Cumprimento de Sentenças Judiciais	148.511.601	0	0	0	148.511.601
0909 - Operações Especiais: Outros Encargos Especiais	590.233	0	0	0	590.233
0999 - Reserva de Contingência	1.333.609.450	0	0	0	1.333.609.450
1191 - Agricultura Familiar e Agroecologia	811.394.708	-4.199.067	120.835.553	-3.100.000	924.931.194
5136 - Governança Fundiária, Reforma Agrária e Regularização de Territórios Quilombolas e de Povos e Comunidades Tradicionais	392.636.096	-130.957	110.419.747	0	502.924.886
5636 - Abastecimento e Soberania Alimentar	377.665.826	-3.864.513	26.313.791	-20.500.000	379.615.104
Total:	5.680.171.541	-9.671.366	266.369.091	-24.600.000	5.912.269.266
58000 - Ministério da Pesca e Aquicultura	Proposta (A)	Ajustes Parpré (B)	Acréscimos (C)	Cancelamentos (D)	Rel. Setorial (E) = (A) + (B) + (C) + (D)
Programa					
0032 - Programa de Gestão e Manutenção do Poder Executivo	144.278.654	-1.264.926	500.000	0	143.513.728
0909 - Operações Especiais: Outros Encargos Especiais	13.000	0	0	0	13.000
5801 - Pesca e Aquicultura Sustentáveis	156.430.281	-1.753.844	76.497.916	0	231.174.353
Total:	300.721.935	-3.018.770	76.997.916	0	374.701.081



Demonstrativo Sintético das Alterações por Órgão/Unidade Orçamentária- Orç. Investimento





Demonstrativo Sintético das Alterações por Órgão/Unidade Orçamentária

Orçamento de Investimento das Estatais (Valores em R\$1,00)

49000 - Ministério do Desenvolvimento Agrário e Agricultura Familiar	Proposta (A)	Ajustes Parpré (B)	Acréscimos (C)	Cancelamentos (D)	Rel. Setorial (E) = (A) + (B) + (C) + (D)
Unidade Orçamentária					
49203 - Centrais de Abastecimento de Minas Gerais S.A. - CEASAMINAS	3.110.000	0	0	0	3.110.000
49204 - CEAGESP - Companhia de Entrepostos e Armazéns Gerais de São Paulo	29.316.812	0	0	0	29.316.812
Total:	32.426.812	0	0	0	32.426.812

CD/23347.44508-00



Demonstrativo Sintético das Alterações por Órgão/Função - Orç. Investimento





Demonstrativo Sintético das Alterações por Órgão/Função

Orçamento de Investimento das Estatais (Valores em R\$1,00)

49000 - Ministério do Desenvolvimento Agrário e Agricultura Familiar	Proposta (A)	Ajustes Parpré (B)	Acréscimos (C)	Cancelamentos (D)	Rel. Setorial (E) = (A) + (B) + (C) + (D)
Função					
20 - Agricultura	32.426.812	0	0	0	32.426.812
Total:	32.426.812	0	0	0	32.426.812

CD/23347.44508-00



Demonstrativo Sintético das Alterações por Órgão/Subfunção - Orç. Investimento





Demonstrativo Sintético das Alterações por Órgão/Subfunção

Orçamento de Investimento das Estatais (Valores em R\$1,00)					
49000 - Ministério do Desenvolvimento Agrário e Agricultura Familiar	Proposta (A)	Ajustes Parpré (B)	Acréscimos (C)	Cancelamentos (D)	Rel. Setorial (E) = (A) + (B) + (C) + (D)
Subfunção					
122 - Administração Geral	26.232.242	0	0	0	26.232.242
126 - Tecnologia da Informação	6.194.570	0	0	0	6.194.570
Total:	32.426.812	0	0	0	32.426.812



Demonstrativo Sintético das Alterações por Órgão/Indicador de Resultado Primário - Orç. Investimento



Para verificar a assinatura, acesse <https://infoleg-autenticidade-assinatura.camara.leg.br/CD233474450800>
Assinado eletronicamente pelo(a) Dep. Vermelho





Demonstrativo Sintético das Alterações por Órgão/Indicador de Resultado Primário

Orçamento de Investimento das Estatais (Valores em R\$1,00)

49000 - Ministério do Desenvolvimento Agrário e Agricultura Familiar	Proposta (A)	Ajustes Parpré (B)	Acréscimos (C)	Cancelamentos (D)	Rel. Setorial (E) = (A) + (B) + (C) + (D)
Indicador de Resultado Primário					
2 - Primário Discrecionário	32.426.812	0	0	0	32.426.812
Total:	32.426.812	0	0	0	32.426.812

CD/23347.44508-00



Demonstrativo Sintético das Alterações por Órgão/Programa-Orç. Investimento





Demonstrativo Sintético das Alterações por Órgão/Programa

Orçamento de Investimento das Estatais (Valores em R\$1,00)

49000 - Ministério do Desenvolvimento Agrário e Agricultura Familiar	Proposta (A)	Ajustes Parpré (B)	Acréscimos (C)	Cancelamentos (D)	Rel. Setorial (E) = (A) + (B) + (C) + (D)
Programa					
0035 - Programa de Gestão e Manutenção das Empresas Estatais Federais	32.426.812	0	0	0	32.426.812
Total:	32.426.812	0	0	0	32.426.812

CD/23347.44508-00



Demonstrativo Analítico das Alterações na Programação por Unidade Orçamentária - Orçs. Fiscal e Seg. Social





Orçamentos Fiscal e da Seguridade Social (Valores em R\$1,00)

Funcional/Programática	Sequencial	Descrição da Ação + Subtítulo	ESF	GND	RP	MA	IDU	FTE	Proposta (A)	Ajustes Parpré (B)	Acréscimos (C)	Cancelamentos (D)	Rel. Setorial (E) = (A) + (B) + (C) + (D)
Unidade Orçamentária: 22101 - Ministério da Agricultura e Pecuária - Administração Direta													
0032	Programa de Gestão e Manutenção do Poder Executivo								4.016.790.538	-2.300.056	0	-2.900.000	4.011.590.482
09.272.0032.0181.0001	000000873	Aposentadorias e Pensões Civis da União - Nacional	S	1	1	90	0	1000	1.906.394.137	0	0	0	1.906.394.137
			S	1	1	90	0	1056	376.814.193	0	0	0	376.814.193
20.122.0032.20TP.0001	000000866	Ativos Civis da União - Nacional	F	1	1	90	0	1000	1.214.043.703	0	0	0	1.214.043.703
20.122.0032.2000.0001	000000864	Administração da Unidade - Nacional	F	4	2	90	0	1000	12.435.000	-191.055	0	-2.500.000	9.743.945
			F	3	2	90	9	1000	35.120.307	0	0	0	35.120.307
			F	3	2	91	9	1000	63.000	0	0	0	63.000
			F	3	2	90	0	1000	139.981.236	-2.012.502	0	-400.000	137.568.734
			F	3	2	91	0	1000	252.000	0	0	0	252.000
20.122.0032.21EP.0002	000000870	Retribuição no Exterior - Exterior	F	1	1	90	0	1000	25.811.295	0	0	0	25.811.295
20.122.0032.216H.0001	000000869	Ajuda de Custo para Moradia ou Auxílio-Moradia a Agentes Públicos - Nacional	F	3	2	90	0	1000	1.600.000	-24.722	0	0	1.575.278
			F	3	2	90	9	1000	400.000	0	0	0	400.000
20.131.0032.4641.0001	000000871	Publicidade de Utilidade Pública - Nacional	F	3	2	90	9	1000	300.000	0	0	0	300.000
			F	3	2	90	0	1000	1.200.000	-18.541	0	0	1.181.459
20.211.0032.162G.0001	000000872	Exercício da Presidência do G20 pelo Brasil - Nacional	F	3	2	90	0	1000	3.845.428	-53.236	0	0	3.792.192
			F	3	2	90	9	1000	961.357	0	0	0	961.357
20.331.0032.2004.0001	000000865	Assistência Médica e Odontológica aos Servidores Civis, Empregados, Militares e seus Dependentes - Nacional	F	3	1	90	0	1000	20.715.107	0	0	0	20.715.107
20.331.0032.212B.0001	000000867	Benefícios Obrigatórios aos Servidores Civis, Empregados, Militares e seus Dependentes - Nacional	F	3	1	90	0	1000	63.550.398	0	0	0	63.550.398
20.331.0032.212B.0002	000000868	Benefícios Obrigatórios aos Servidores Civis, Empregados, Militares e seus Dependentes - Exterior	F	3	1	90	0	1000	9.813.220	0	0	0	9.813.220
20.846.0032.09HB.0001	000000874	Contribuição da União, de suas Autarquias e Fundações para o Custeio do Regime de Previdência dos Servidores Públicos Federais - Nacional	F	1	0	91	0	1000	203.490.157	0	0	0	203.490.157
0909	Operações Especiais: Outros Encargos Especiais								6.417.140	0	100.000	0	6.517.140
28.846.0909.00ED3.0001	000031106	Integralização de Cotas do Fundo do Seguro Rural - Nacional	F	3	8	90	0	1000	0	0	100.000	0	100.000
28.846.0909.00EM.0001	000000875	Indenização a Servidores em Exercício em Localidades de Fronteira (Lei nº 12.855, de 2013) - Nacional	F	3	1	90	0	1000	6.367.119	0	0	0	6.367.119
28.846.0909.00S6.0001	000000876	Benefício Especial - Lei nº 12.618, de 2012 - Nacional	F	1	1	90	0	1000	13.000	0	0	0	13.000
28.846.0909.0536.0001	000000877	Benefícios de Legislação Especial - Nacional	S	3	1	90	0	1000	37.021	0	0	0	37.021
0999	Reserva de Contingência								140.391.878	0	0	0	140.391.878
99.999.0999.0Z00.6497	000000878	Reserva de Contingência - Financeira - Reserva de Contingência - Recursos provenientes de receitas próprias e vinculadas, inclusive doações e convênios	F	9	0	99	0	1026	140.391.878	0	0	0	140.391.878
1144	Agropecuária Sustentável								1.963.360.000	-24.110.382	756.808.324	-100.000	2.695.957.942
20.541.1144.20M4.0001	000000879	Apoio à Implementação de Políticas Agroambientais - Nacional	F	3	2	90	0	1000	80.000	0	0	0	80.000
			F	3	2	90	9	1000	20.000	0	0	0	20.000
20.541.1144.8593.0001	000000889	Apoio ao Desenvolvimento da Produção Agropecuária Sustentável - Nacional	F	3	8	90	0	1000	0	0	50.000	0	50.000
			F	4	8	90	0	1000	0	0	50.000	0	50.000
			F	3	2	90	0	1000	720.000	0	0	0	720.000
			F	3	2	90	9	1000	180.000	0	0	0	180.000
20.541.1144.8593.0029	000030868	Apoio ao Desenvolvimento da Produção Agropecuária Sustentável - No Estado da Bahia	F	3	6	99	0	1000	0	0	1.500.000	0	1.500.000
20.541.1144.8593.7002	000030929	Apoio ao Desenvolvimento da Produção Agropecuária Sustentável - Associação Comunitária Pontal do Sul e Norte de Itapitanga (ASCOMP) - No Município de Itapitanga - BA	F	4	6	50	0	1000	0	0	500.000	0	500.000
20.541.1144.8593.7003	000031709	Apoio ao Desenvolvimento da Produção Agropecuária Sustentável - Associação de Assistência à Pessoa com Deficiência (AAPD) - No Município de Itabuna - BA	F	4	6	50	0	1000	0	0	481.585	0	481.585
20.545.1144.1475.0001	000000891	Ampliação da Rede Nacional de Monitoramento Meteorológico - Nacional	F	3	2	90	0	1000	480.000	0	0	0	480.000
			F	3	2	90	9	1000	120.000	0	0	0	120.000
			F	4	2	90	0	1000	1.000.000	0	0	0	1.000.000
20.545.1144.2161.0001	000000886	Produção e Divulgação de Informações Meteorológicas e Climatológicas - Nacional	F	3	2	90	0	1000	16.720.000	-243.513	0	0	16.476.487
			F	3	2	90	9	1000	4.180.000	0	0	0	4.180.000
20.545.1144.2161.0001	000000883	Desenvolvimento Sustentável da Cadeia Produtiva do Cacau - Nacional	F	3	2	90	9	1000	2.200.000	0	0	0	2.200.000

(4ST009.01)





Demonstrativo Analítico das Alterações na Programação por Unidade Orçamentária

Orçamentos Fiscal e da Seguridade Social (Valores em R\$1,00)

Funcional/Programática	Sequencial	Descrição da Ação + Subtítulo	ESF	GND	RP	MA	IDU	FTE	Proposta (A)	Ajustes Parpré (B)	Acréscimos (C)	Cancelamentos (D)	Rel. Setorial (E) = (A) + (B) + (C) + (D)
Unidade Orçamentária: 22101 - Ministério da Agricultura e Pecuária - Administração Direta													
			F	4	2	90	0	1051	1.500.000	0	0	0	1.500.000
			F	3	2	90	0	1000	8.800.000	-129.790	0	0	8.670.210
20.573.1144.214Z.0001	000000884	Fomento à Tecnologia Agropecuária e Recursos Genéticos - Nacional	F	3	2	90	9	1000	180.000	0	0	0	180.000
			F	3	2	90	0	1000	720.000	0	0	0	720.000
20.573.1144.214Z.0052	000030894	Fomento à Tecnologia Agropecuária e Recursos Genéticos - No Estado de Goiás	F	3	6	99	0	1000	0	0	921.961	0	921.961
20.605.1144.0299.0001	000000892	Subvenção Econômica nas Aquisições do Governo Federal e na Formação de Estoques Reguladores e Estratégicos - AGF (Lei nº 8.427, de 1992) - Nacional	F	3	2	90	0	1000	201.600.000	-3.115.005	0	0	198.484.995
			F	3	2	90	9	1000	50.400.000	0	0	0	50.400.000
20.605.1144.0300.0001	000000893	Subvenção Econômica para Garantia e Sustentação de Preços na Comercialização de Produtos Agropecuários (Lei nº 8.427, de 1992) - Nacional	F	3	2	90	0	1000	464.000.000	-7.169.457	0	0	456.830.543
			F	3	2	90	9	1000	116.000.000	0	0	0	116.000.000
20.606.1144.21B6.0001	000000887	Assistência Técnica e Extensão Rural - Nacional	F	3	6	99	0	1000	0	0	500.000	0	500.000
			F	4	6	99	0	1000	0	0	600.000	0	600.000
			F	3	2	90	9	1000	30.000	0	0	0	30.000
			F	3	8	90	0	1000	0	0	100.000	0	100.000
			F	3	2	90	0	1000	120.000	0	0	0	120.000
20.606.1144.21B6.0041	000030979	Assistência Técnica e Extensão Rural - No Estado do Paraná	F	3	6	50	0	1000	0	0	200.000	0	200.000
20.608.1144.099F.0001	000000894	Concessão de Subvenção Econômica ao Prêmio do Seguro Rural (Lei nº 10.823, de 2003) - Nacional	F	3	2	90	9	1000	212.000.000	0	0	0	212.000.000
			F	3	2	90	0	1000	848.000.000	-13.102.800	0	0	834.897.200
20.608.1144.20ZU.0001	000000881	Redução de Riscos na Atividade Agropecuária - Nacional	F	3	2	90	0	1000	2.128.000	0	0	0	2.128.000
			F	3	2	90	9	1000	532.000	0	0	0	532.000
20.608.1144.20ZV.0001	000000882	Fomento ao Setor Agropecuário - Nacional	F	4	6	99	0	1000	0	0	3.000.000	0	3.000.000
			F	3	2	90	0	1000	800.000	0	0	-100.000	700.000
			F	4	6	50	0	1000	0	0	300.000	0	300.000
			F	3	2	90	9	1000	200.000	0	0	0	200.000
			F	3	8	40	0	1000	0	0	500.000	0	500.000
			F	3	6	99	0	1000	0	0	2.300.000	0	2.300.000
			F	3	6	50	0	1000	0	0	300.000	0	300.000
			F	3	8	90	0	1000	0	0	120.000	0	120.000
			F	4	8	90	0	1000	0	0	101.080.000	0	101.080.000
			F	4	8	40	0	1000	0	0	1.500.000	0	1.500.000
20.608.1144.20ZV.0012	000030856	Fomento ao Setor Agropecuário - No Estado do Acre	F	4	6	99	0	1000	0	0	2.530.000	0	2.530.000
20.608.1144.20ZV.0013	000030961	Fomento ao Setor Agropecuário - No Estado do Amazonas	F	4	6	50	0	1000	0	0	300.000	0	300.000
20.608.1144.20ZV.0014	000030843	Fomento ao Setor Agropecuário - No Estado de Roraima	F	4	6	99	0	1000	0	0	4.000.000	0	4.000.000
20.608.1144.20ZV.0015	000030938	Fomento ao Setor Agropecuário - No Estado do Pará	F	4	6	50	0	1000	0	0	400.000	0	400.000
20.608.1144.20ZV.0016	000031154	Fomento ao Setor Agropecuário - No Estado do Amapá	F	3	7	30	0	1000	0	0	15.000.000	0	15.000.000
20.608.1144.20ZV.0017	000030850	Fomento ao Setor Agropecuário - No Estado do Tocantins	F	4	6	99	0	1000	0	0	400.000	0	400.000
			F	3	6	50	0	1000	0	0	3.500.000	0	3.500.000
20.608.1144.20ZV.0021	000030839	Fomento ao Setor Agropecuário - No Estado do Maranhão	F	3	6	99	0	1000	0	0	2.550.000	0	2.550.000
			F	4	6	99	0	1000	0	0	2.750.000	0	2.750.000
20.608.1144.20ZV.0023	000030846	Fomento ao Setor Agropecuário - No Estado do Ceará	F	3	6	99	0	1000	0	0	1.500.000	0	1.500.000
			F	4	6	99	0	1000	0	0	2.100.000	0	2.100.000
20.608.1144.20ZV.0027	000030919	Fomento ao Setor Agropecuário - No Estado de Alagoas	F	3	6	50	0	1000	0	0	500.000	0	500.000
			F	3	6	99	0	1000	0	0	650.000	0	650.000
20.608.1144.20ZV.0028	000030926	Fomento ao Setor Agropecuário - No Estado de Sergipe	F	4	6	99	0	1000	0	0	500.000	0	500.000
.0029	000030860	Fomento ao Setor Agropecuário - No Estado da Bahia	F	4	6	30	0	1000	0	0	2.000.000	0	2.000.000
			F	4	6	99	0	1000	0	0	2.000.000	0	2.000.000

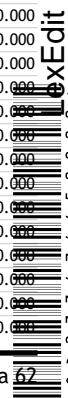



Demonstrativo Analítico das Alterações na Programação por Unidade Orçamentária

Orçamentos Fiscal e da Seguridade Social (Valores em R\$1,00)

Funcional/Programática	Sequencial	Descrição da Ação + Subtítulo	ESF	GND	RP	MA	IDU	FTE	Proposta (A)	Ajustes Parpré (B)	Acréscimos (C)	Cancelamentos (D)	Rel. Setorial (E) = (A) + (B) + (C) + (D)
Unidade Orçamentária: 22101 - Ministério da Agricultura e Pecuária - Administração Direta													
20.608.1144.20ZV.0031	000030848	Fomento ao Setor Agropecuário - No Estado de Minas Gerais	F	4	6	40	0	1000	0	0	900.001	0	900.001
			F	3	6	40	0	1000	0	0	1	0	1
			F	4	6	99	0	1000	0	0	3.540.000	0	3.540.000
			F	3	6	99	0	1000	0	0	4.400.001	0	4.400.001
			F	3	6	90	0	1000	0	0	300.000	0	300.000
20.608.1144.20ZV.0032	000030837	Fomento ao Setor Agropecuário - No Estado do Espírito Santo	F	3	6	90	0	1000	0	0	3.000.000	0	3.000.000
			F	4	6	99	0	1000	0	0	6.000.000	0	6.000.000
			F	3	6	99	0	1000	0	0	2.134.850	0	2.134.850
20.608.1144.20ZV.0033	000030910	Fomento ao Setor Agropecuário - No Estado do Rio de Janeiro	F	4	6	40	0	1000	0	0	650.000	0	650.000
			F	4	6	99	0	1000	0	0	300.000	0	300.000
20.608.1144.20ZV.0035	000030874	Fomento ao Setor Agropecuário - No Estado de São Paulo	F	3	6	99	0	1000	0	0	550.001	0	550.001
			F	4	6	90	0	1000	0	0	1	0	1
			F	4	6	99	0	1000	0	0	650.001	0	650.001
20.608.1144.20ZV.0041	000030920	Fomento ao Setor Agropecuário - No Estado do Paraná	F	4	6	40	0	1000	0	0	710.000	0	710.000
20.608.1144.20ZV.0043	000030834	Fomento ao Setor Agropecuário - No Estado do Rio Grande do Sul	F	4	6	40	0	1000	0	0	13.900.000	0	13.900.000
			F	3	6	90	0	1000	0	0	1.000.000	0	1.000.000
			F	4	6	99	0	1000	0	0	7.570.000	0	7.570.000
20.608.1144.20ZV.0053	000030871	Fomento ao Setor Agropecuário - No Distrito Federal	F	3	6	99	0	1000	0	0	1.300.000	0	1.300.000
			F	3	6	50	0	1000	0	0	400.000	0	400.000
20.608.1144.20ZV.0054	000030852	Fomento ao Setor Agropecuário - No Estado de Mato Grosso do Sul	F	4	6	40	0	1000	0	0	500.000	0	500.000
			F	4	6	99	0	1000	0	0	4.250.000	0	4.250.000
20.608.1144.20ZV.1392	000030882	Fomento ao Setor Agropecuário - No Município de Campina Grande - PB	F	3	6	50	0	1000	0	0	1.000.000	0	1.000.000
20.608.1144.20ZV.1432	000030955	Fomento ao Setor Agropecuário - No Município de Itapororoca - PB	F	3	6	50	0	1000	0	0	300.000	0	300.000
20.608.1144.20ZV.1998	000030945	Fomento ao Setor Agropecuário - No Município de Campo Alegre de Lourdes - BA	F	3	6	90	0	1000	0	0	400.000	0	400.000
20.608.1144.20ZV.1999	000030953	Fomento ao Setor Agropecuário - No Município de Campo Formoso - BA	F	3	6	90	0	1000	0	0	300.000	0	300.000
20.608.1144.20ZV.2090	000030954	Fomento ao Setor Agropecuário - No Município de Inhambupe - BA	F	3	6	90	0	1000	0	0	300.000	0	300.000
20.608.1144.20ZV.2708	000030992	Fomento ao Setor Agropecuário - No Município de Itaguara - MG	F	4	6	40	0	1000	0	0	150.000	0	150.000
20.608.1144.20ZV.3165	000030996	Fomento ao Setor Agropecuário - No Município de Uberaba - MG	F	3	6	90	0	1000	0	0	100.000	0	100.000
20.608.1144.20ZV.3283	000030887	Fomento ao Setor Agropecuário - No Município de Bom Jardim - RJ	F	4	6	40	0	1000	0	0	1.000.000	0	1.000.000
20.608.1144.20ZV.5013	000030995	Fomento ao Setor Agropecuário - No Município de Pelotas - RS	F	3	6	99	0	1000	0	0	100.000	0	100.000
20.608.1144.20ZV.7012	000031159	Fomento ao Setor Agropecuário - Aquisição de Máquinas e Equipamentos - No Estado do Espírito Santo	F	4	7	40	0	1000	0	0	1.500.000	0	1.500.000
			F	3	7	90	0	1000	0	0	4.000.000	0	4.000.000
			F	4	7	30	0	1000	0	0	18.550.000	0	18.550.000
20.608.1144.20ZV.7013	000031166	Fomento ao Setor Agropecuário - Aquisição de Máquinas e Equipamentos - No Estado de Minas Gerais	F	4	7	90	0	1000	0	0	68.025.300	0	68.025.300
			F	4	2	90	0	1000	0	0	100.000	0	100.000
20.608.1144.20ZV.7015	000031173	Fomento ao Setor Agropecuário - Aquisição de Máquinas e Equipamentos - No Estado do Paraná	F	4	7	30	0	1000	0	0	44.751.456	0	44.751.456
			F	4	2	30	0	1000	0	0	100.000	0	100.000
20.608.1144.20ZV.7016	000031155	Fomento ao Setor Agropecuário - Aquisição de Máquinas e Equipamentos - No Estado da Bahia	F	4	2	30	0	1000	0	0	100.000	0	100.000
			F	4	7	30	0	1000	0	0	25.500.000	0	25.500.000
20.608.1144.20ZV.7020	000031164	Fomento ao Setor Agropecuário - Aquisição de Equipamentos e Execução de Serviços - No Estado de Mato Grosso do Sul	F	4	7	30	0	1000	0	0	55.000.000	0	55.000.000
			F	4	2	30	0	1000	0	0	100.000	0	100.000
20.608.1144.20ZV.7039	000031176	Fomento ao Setor Agropecuário - Aquisição de Máquinas e Equipamentos - No Estado do Rio Grande do Norte	F	4	2	30	0	1000	0	0	5.000.000	0	5.000.000
			F	4	7	30	0	1000	0	0	12.600.062	0	12.600.062
20.608.1144.20ZV.7428	000031182	Fomento ao Setor Agropecuário - Aquisição de Máquinas e Equipamentos - No Estado de Santa Catarina	F	4	2	90	0	1000	0	0	100.000	0	100.000
			F	4	7	90	0	1000	0	0	43.646.423	0	43.646.423
20.608.1144.20ZV.7508	000031158	Fomento ao Setor Agropecuário - Região Integrada de Desenvolvimento do Distrito Federal e Entorno - RIDE-DF -	F	4	7	30	0	1000	0	0	22.600.000	0	22.600.000

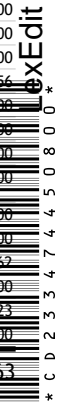



Demonstrativo Analítico das Alterações na Programação por Unidade Orçamentária

Orçamentos Fiscal e da Seguridade Social (Valores em R\$1,00)

Funcional/Programática	Sequencial	Descrição da Ação + Subtítulo	ESF	GND	RP	MA	IDU	FTE	Proposta (A)	Ajustes Parpré (B)	Acréscimos (C)	Cancelamentos (D)	Rel. Setorial (E) = (A) + (B) + (C) + (D)
Unidade Orçamentária: 22101 - Ministério da Agricultura e Pecuária - Administração Direta													
Nacional													
20.608.1144.20ZV.7509	000031169	Fomento ao Setor Agropecuário - Aquisição de Máquinas e Equipamentos - No Estado do Pará	F	4	2	30	0	1000	0	0	100.000	0	100.000
			F	4	7	30	0	1000	0	0	15.846.651	0	15.846.651
			F	4	2	30	0	1000	0	0	100.000	0	100.000
20.608.1144.20ZV.7514	000030897	Fomento ao Setor Agropecuário - Estrada Vicinal da Localidade do Rosa - No Município de Sumidouro - RJ	F	4	6	40	0	1000	0	0	800.000	0	800.000
20.608.1144.20ZV.7515	000030900	Fomento ao Setor Agropecuário - Estrada Municipal SU-29 em Vale dos Pinheiros - No Município de Sumidouro - RJ	F	4	6	40	0	1000	0	0	800.000	0	800.000
20.608.1144.20ZV.7516	000030896	Fomento ao Setor Agropecuário - Estrada Municipal SU-28 (Batatal) - No Município de Sumidouro - RJ	F	4	6	40	0	1000	0	0	800.000	0	800.000
20.608.1144.20ZV.7517	000030962	Fomento ao Setor Agropecuário - Sindicato Rural de Itapetinga - No Município de Itapetinga - BA	F	3	6	50	0	1000	0	0	300.000	0	300.000
20.608.1144.20ZV.7518	000030881	Fomento ao Setor Agropecuário - Instituto Potiguar de Desenvolvimento Rural (IPDR) - No Estado do Rio Grande do Norte	F	3	6	99	0	1000	0	0	1.000.000	0	1.000.000
20.608.1144.20ZV.7519	000031157	Fomento ao Setor Agropecuário - Aquisição de Máquinas e Equipamentos - No Estado do Ceará	F	4	7	40	0	1000	0	0	700.000	0	700.000
			F	4	2	90	0	1000	0	0	4.536.660	0	4.536.660
			F	4	7	90	0	1000	0	0	3.200.000	0	3.200.000
20.608.1144.20ZV.7520	000031161	Fomento ao Setor Agropecuário - Aquisição de Máquinas e Equipamentos - No Estado do Maranhão	F	4	2	90	0	1000	0	0	50.000	0	50.000
			F	3	7	90	0	1000	0	0	12.000.000	0	12.000.000
			F	3	2	90	0	1000	0	0	50.000	0	50.000
20.608.1144.20ZV.7521	000031179	Fomento ao Setor Agropecuário - Aquisição de Máquinas, Equipamentos e Implementos - Nacional	F	4	2	90	0	1000	0	0	100.000	0	100.000
			F	4	7	90	0	1000	0	0	50.544.188	0	50.544.188
20.608.1144.20ZV.7522	000031171	Fomento ao Setor Agropecuário - Adequação e Reforma de Estradas Vicinais - No Estado do Paraná	F	3	2	30	0	1000	0	0	5.000.000	0	5.000.000
			F	3	7	30	0	1000	0	0	42.148.455	0	42.148.455
20.608.1144.20ZV.7523	000031175	Fomento ao Setor Agropecuário - Polo Agroalimentar - No Município de Campos dos Goytacazes - RJ	F	4	7	40	0	1000	0	0	8.768.021	0	8.768.021
			F	4	2	40	0	1000	0	0	100.000	0	100.000
20.608.1144.20ZV.7524	000031177	Fomento ao Setor Agropecuário - Aquisição de Máquinas e Equipamentos - No Estado do Rio Grande do Sul	F	4	2	30	0	1000	0	0	100.000	0	100.000
			F	4	7	30	0	1000	0	0	44.550.918	0	44.550.918
20.608.1144.20ZV.7525	000031180	Fomento ao Setor Agropecuário - Região Metropolitana de Boa Vista - No Estado de Roraima	F	4	7	30	0	1000	0	0	40.024.188	0	40.024.188
20.608.1144.21DU.0001	000000888	Apoio ao Desenvolvimento Agropecuário no Nordeste - AgroNordeste - Nacional	F	3	2	90	0	1448	500.000	0	0	0	500.000
20.608.1144.215A.0001	000000885	Desenvolvimento das Cadeias Produtivas da Agropecuária - Nacional	F	3	2	90	9	1075	23.603	0	0	0	23.603
			F	3	2	90	9	1000	236.397	0	0	0	236.397
			F	3	6	50	0	1000	0	0	3.382.600	0	3.382.600
			F	3	2	90	0	1075	94.413	0	0	0	94.413
			F	3	6	99	0	1000	0	0	1.000.000	0	1.000.000
			F	3	2	90	0	1000	945.587	0	0	0	945.587
20.608.1144.215A.0011	000030906	Desenvolvimento das Cadeias Produtivas da Agropecuária - No Estado de Rondônia	F	3	6	99	0	1000	0	0	750.000	0	750.000
20.608.1144.215A.0026	000030864	Desenvolvimento das Cadeias Produtivas da Agropecuária - No Estado de Pernambuco	F	3	6	99	0	1000	0	0	2.000.000	0	2.000.000
20.608.1144.215A.0031	000030891	Desenvolvimento das Cadeias Produtivas da Agropecuária - No Estado de Minas Gerais	F	3	6	99	0	1000	0	0	1.000.000	0	1.000.000
20.608.1144.8622.0001	000000890	Promoção do Cooperativismo, Associativismo e Agroindústria para o Desenvolvimento Agropecuário e da Agricultura Familiar - Nacional	F	3	2	90	0	1000	40.000	0	0	0	40.000
			F	3	2	90	9	1000	10.000	0	0	0	10.000
20.608.1144.8622.0012	000030948	Promoção do Cooperativismo, Associativismo e Agroindústria para o Desenvolvimento Agropecuário e da Agricultura Familiar - No Estado do Acre	F	3	6	50	0	1000	0	0	400.000	0	400.000
20.608.1144.8622.0027	000030939	Promoção do Cooperativismo, Associativismo e Agroindústria para o Desenvolvimento Agropecuário e da Agricultura Familiar - No Estado de Alagoas	F	3	6	99	0	1000	0	0	400.000	0	400.000
20.608.1144.8622.0031	000030942	Promoção do Cooperativismo, Associativismo e Agroindústria para o Desenvolvimento Agropecuário e da Agricultura Familiar - No Estado de Minas Gerais	F	3	6	50	0	1000	0	0	400.000	0	400.000
			F	3	6	90	0	1000	0	0	150.000	0	150.000
			F	4	6	99	0	1000	0	0	300.000	0	300.000
			F	3	6	99	0	1000	0	0	300.000	0	300.000
20.608.1144.8622.0032	000030952	Promoção do Cooperativismo, Associativismo e Agroindústria para o Desenvolvimento Agropecuário e da Agricultura Familiar - No Estado do Espírito Santo	F	3	6	99	0	1000	0	0	300.000	0	300.000
20.608.1144.8622.0043	000030909	Promoção do Cooperativismo, Associativismo e Agroindústria para o Desenvolvimento Agropecuário e da Agricultura Familiar - Nacional	F	3	6	50	0	1000	0	0	2.395.000	0	2.395.000





Demonstrativo Analítico das Alterações na Programação por Unidade Orçamentária

Orçamentos Fiscal e da Seguridade Social (Valores em R\$1,00)

Funcional/Programática	Sequencial	Descrição da Ação + Subtítulo	ESF	GND	RP	MA	IDU	FTE	Proposta (A)	Ajustes Parpré (B)	Acréscimos (C)	Cancelamentos (D)	Rel. Setorial (E) = (A) + (B) + (C) + (D)
Unidade Orçamentária: 22101 - Ministério da Agricultura e Pecuária - Administração Direta													
		Agricultura Familiar - No Estado do Rio Grande do Sul	F	4	6	50	0	1000	0	0	650.000	0	650.000
20.691.1144.20ZT.0001	000000880	Promoção do Agronegócio Brasileiro no Mercado Internacional - Nacional	F	4	2	90	0	1000	500.000	0	0	0	500.000
			F	3	2	90	0	1000	22.640.000	-349.817	0	0	22.290.183
			F	3	2	90	9	1000	5.660.000	0	0	0	5.660.000
									235.762.225	-1.866.225	100.000	-5.000.000	228.996.000
2302	Defesa Agropecuária												
20.125.2302.214W.0001	000000895	Modernização e Fortalecimento da Defesa Agropecuária - Nacional	F	3	2	90	0	1059	2.221.927	0	0	0	2.221.927
			F	3	2	91	9	1000	3.114	0	0	0	3.114
			F	3	2	90	0	1000	76.107.175	-1.051.479	0	0	75.055.696
			F	4	2	90	0	1052	1.107.519	0	0	0	1.107.519
			F	3	2	90	9	1059	555.482	0	0	0	555.482
			F	3	2	91	0	1000	12.454	0	0	0	12.454
			F	3	8	90	0	1000	0	0	50.000	0	50.000
			F	3	2	90	9	1052	10.273.937	0	0	0	10.273.937
			F	3	2	90	9	1116	1.728.523	0	0	0	1.728.523
			F	4	2	90	0	1000	5.100.000	-77.257	0	-1.000.000	4.022.743
			F	4	8	90	0	1000	0	0	50.000	0	50.000
			F	3	2	90	0	1116	6.914.093	0	0	0	6.914.093
			F	3	2	90	0	1052	41.095.746	0	0	0	41.095.746
			F	3	2	90	9	1000	19.026.794	0	0	0	19.026.794
			20.125.2302.214X.0001	000000896	Vigilância e Inspeção das Operações de Comércio Exterior de Mercadorias, Bens e Materiais de Interesse Agropecuário - Nacional	F	3	2	90	9	1052	600.000	0
F	3	2				90	0	1052	2.400.000	0	0	0	2.400.000
F	4	2				90	0	1000	50.000	0	0	0	50.000
F	3	2				90	0	1000	4.800.000	-33.374	0	0	4.766.626
20.125.2302.8606.0001	000000898	Apoio ao Desenvolvimento e Controle da Agricultura Orgânica - Pró-Orgânico - Nacional	F	3	2	90	9	1000	1.200.000	0	0	0	1.200.000
			F	3	2	90	9	1000	600.000	0	0	0	600.000
			F	3	2	90	0	1000	2.400.000	0	0	0	2.400.000
			F	3	2	90	0	1052	1.600.000	0	0	0	1.600.000
20.211.2302.00PN.0002	000000900	Participação do Brasil, como País não Membro, em Atividades de Cooperação Econômica junto à Organização para Cooperação e Desenvolvimento Econômico - OCDE e seus órgãos vinculados - Exterior	F	3	2	90	9	1052	400.000	0	0	0	400.000
			F	3	2	80	9	1000	64.000	0	0	0	64.000
			F	3	2	80	0	1000	256.000	0	0	0	256.000
20.609.2302.162R.6500	000000899	Construção da Sede do Centro Nacional de Cães de Detecção - Em Brasília - DF (Com abrangência nacional)	F	4	2	90	0	1000	5.400.000	-83.437	0	-1.000.000	4.316.563
			F	4	2	90	0	1052	1.000.000	0	0	0	1.000.000
			F	4	2	90	0	1050	100.000	0	0	0	100.000
			F	4	2	90	0	1051	500.000	0	0	0	500.000
20.609.2302.214Y.0001	000000897	Fortalecimento do Sistema Unificado de Atenção à Sanidade Agropecuária - SUASA - Nacional	F	3	2	30	9	1000	3.800.000	0	0	0	3.800.000
			F	3	2	90	0	1000	13.643.133	-169.498	0	0	13.473.635
			F	4	2	30	0	1000	11.000.000	-169.965	0	-3.000.000	7.830.035
			F	3	2	90	9	1000	3.419.092	0	0	0	3.419.092
			F	4	2	90	0	1000	3.150.000	-46.354	0	0	3.103.646
			F	3	2	30	0	1000	15.200.000	-234.861	0	0	14.965.139
			F	3	2	90	0	1448	33.236	0	0	0	33.236
									100.000	0	0	0	100.000
2303	Pesquisa e Inovação Agropecuária												
1.0001	000000901	Manutenção de Contrato de Gestão com Organizações Sociais (Lei nº 9.637, de 15 de maio de 1998) - Nacional	F	3	2	50	0	1000	80.000	0	0	0	80.000
			F	3	2	50	9	1000	20.000	0	0	0	20.000

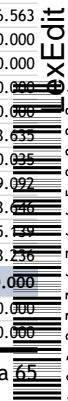



Demonstrativo Analítico das Alterações na Programação por Unidade Orçamentária

Orçamentos Fiscal e da Seguridade Social (Valores em R\$1,00)													
Funcional/Programática	Sequencial	Descrição da Ação + Subtítulo	ESF	GND	RP	MA	IDU	FTE	Proposta (A)	Ajustes Parpré (B)	Acréscimos (C)	Cancelamentos (D)	Rel. Setorial (E) = (A) + (B) + (C) + (D)
Unidade Orçamentária: 22101 - Ministério da Agricultura e Pecuária - Administração Direta													
Total da UO:									6.362.821.781	-28.276.663	757.008.324	-8.000.000	7.083.553.442





Demonstrativo Analítico das Alterações na Programação por Unidade Orçamentária

Orçamentos Fiscal e da Seguridade Social (Valores em R\$1,00)

Funcional/Programática	Sequencial	Descrição da Ação + Subtítulo	ESF	GND	RP	MA	IDU	FTE	Proposta (A)	Ajustes Parpré (B)	Acréscimos (C)	Cancelamentos (D)	Rel. Setorial (E) = (A) + (B) + (C) + (D)
Unidade Orçamentária: 22202 - Empresa Brasileira de Pesquisa Agropecuária - EMBRAPA													
0032	Programa de Gestão e Manutenção do Poder Executivo								3.685.946.072	-39.843	0	0	3.685.906.229
20.122.0032.20TP.0001	00000904	Ativos Cíveis da União - Nacional	F	1	1	90	0	1000	3.469.184.261	0	0	0	3.469.184.261
20.122.0032.2000.0001	00000902	Administração da Unidade - Nacional	F	3	2	90	0	1000	4.448.247	-39.843	0	0	4.408.404
			F	3	2	90	9	1000	1.112.063	0	0	0	1.112.063
			F	3	2	90	0	1050	539.690	0	0	0	539.690
20.122.0032.216H.0001	00000906	Ajuda de Custo para Moradia ou Auxílio-Moradia a Agentes Públicos - Nacional	F	3	2	90	9	1000	52.000	0	0	0	52.000
			F	3	2	90	0	1000	208.000	0	0	0	208.000
20.211.0032.162G.0001	00000907	Exercício da Presidência do G20 pelo Brasil - Nacional	F	3	2	90	9	1000	440.000	0	0	0	440.000
			F	3	2	90	0	1000	1.760.000	0	0	0	1.760.000
20.331.0032.2004.0001	00000903	Assistência Médica e Odontológica aos Servidores Cíveis, Empregados, Militares e seus Dependentes - Nacional	F	3	1	90	0	1000	85.687.512	0	0	0	85.687.512
20.331.0032.212B.0001	00000905	Benefícios Obrigatórios aos Servidores Cíveis, Empregados, Militares e seus Dependentes - Nacional	F	3	1	90	0	1000	122.514.299	0	0	0	122.514.299
0901	Operações Especiais: Cumprimento de Sentenças Judiciais								23.495.494	0	0	0	23.495.494
28.846.0901.0022.0001	00000908	Sentenças Judiciais Devidas por Empresas Estatais - Nacional	F	3	1	90	0	1000	1.786.372	0	0	0	1.786.372
			F	1	1	90	0	1000	16.840.146	0	0	0	16.840.146
28.846.0901.0625.0001	00000909	Sentenças Judiciais Transitadas em Julgado de Pequeno Valor - Nacional	F	3	1	90	0	1000	500.000	0	0	0	500.000
			F	1	1	90	0	1000	4.368.976	0	0	0	4.368.976
0909	Operações Especiais: Outros Encargos Especiais								723.189	0	0	0	723.189
28.846.0909.0536.0001	00000910	Benefícios de Legislação Especial - Nacional	S	3	1	90	0	1000	723.189	0	0	0	723.189
2303	Pesquisa e Inovação Agropecuária								353.040.000	-3.884.305	51.514.184	-20.000.000	380.669.879
20.571.2303.212H.0001	00000912	Manutenção de Contrato de Gestão com Organizações Sociais (Lei nº 9.637, de 15 de maio de 1998) - Nacional	F	3	2	50	9	1000	810.000	0	0	0	810.000
			F	3	2	50	0	1000	3.240.000	-50.062	0	0	3.189.938
20.572.2303.20Y6.0001	00000911	Pesquisa, Desenvolvimento e Transferência de Tecnologias para a Agropecuária - Nacional	F	3	2	90	9	1000	13.530.942	0	0	0	13.530.942
			F	3	2	91	0	1000	311.692	0	0	0	311.692
			F	4	6	90	0	1000	0	0	3.925.000	0	3.925.000
			F	3	6	99	0	1000	0	0	600.000	0	600.000
			F	3	8	90	0	1000	0	0	250.000	0	250.000
			F	3	2	90	0	1000	54.123.759	-680.929	0	0	53.442.830
			F	3	2	90	0	1050	64.753.702	0	0	0	64.753.702
			F	3	2	91	9	1000	77.921	0	0	0	77.921
			F	4	8	90	0	1000	0	0	250.000	0	250.000
			F	3	6	90	0	1000	0	0	6.591.000	0	6.591.000
			F	4	6	99	0	1000	0	0	450.000	0	450.000
			F	4	2	90	0	1081	834.194	0	0	0	834.194
			F	3	2	91	0	1050	82.507	0	0	0	82.507
			F	4	2	90	0	1000	4.304.804	-18.107	0	0	4.286.697
			F	4	2	90	0	1051	1.861.001	0	0	0	1.861.001
			F	3	2	90	0	1081	2.375.960	0	0	0	2.375.960
20.572.2303.20Y6.0011	000030923	Pesquisa, Desenvolvimento e Transferência de Tecnologias para a Agropecuária - No Estado de Rondônia	F	3	6	90	0	1000	0	0	420.000	0	420.000
			F	4	6	90	0	1000	0	0	80.000	0	80.000
20.572.2303.20Y6.0012	000030889	Pesquisa, Desenvolvimento e Transferência de Tecnologias para a Agropecuária - No Estado do Acre	F	3	6	90	0	1000	0	0	550.000	0	550.000
			F	4	6	90	0	1000	0	0	450.000	0	450.000
20.572.2303.20Y6.0013	000030963	Pesquisa, Desenvolvimento e Transferência de Tecnologias para a Agropecuária - No Estado do Amazonas	F	3	6	90	0	1000	0	0	250.000	0	250.000
			F	4	6	90	0	1000	0	0	50.000	0	50.000
20.572.2303.20Y6.0017	000030989	Pesquisa, Desenvolvimento e Transferência de Tecnologias para a Agropecuária - No Estado do Tocantins	F	4	6	99	0	1000	0	0	100.000	0	100.000
			F	3	6	99	0	1000	0	0	100.000	0	100.000





Demonstrativo Analítico das Alterações na Programação por Unidade Orçamentária

Orçamentos Fiscal e da Seguridade Social (Valores em R\$1,00)

Funcional/Programática	Sequencial	Descrição da Ação + Subtítulo	ESF	GND	RP	MA	IDU	FTE	Proposta (A)	Ajustes Parpré (B)	Acréscimos (C)	Cancelamentos (D)	Rel. Setorial (E) = (A) + (B) + (C) + (D)
Unidade Orçamentária: 22202 - Empresa Brasileira de Pesquisa Agropecuária - EMBRAPA													
20.572.2303.20Y6.0021	000030907	Pesquisa, Desenvolvimento e Transferência de Tecnologias para a Agropecuária - No Estado do Maranhão	F	4	6	90	0	1000	0	0	1.666.570	0	1.666.570
			F	3	6	90	0	1000	0	0	500.000	0	500.000
20.572.2303.20Y6.0023	000030986	Pesquisa, Desenvolvimento e Transferência de Tecnologias para a Agropecuária - No Estado do Ceará	F	4	6	90	0	1000	0	0	50.000	0	50.000
			F	3	6	90	0	1000	0	0	150.000	0	150.000
20.572.2303.20Y6.0026	000030977	Pesquisa, Desenvolvimento e Transferência de Tecnologias para a Agropecuária - No Estado de Pernambuco	F	3	6	90	0	1000	0	0	200.000	0	200.000
20.572.2303.20Y6.0028	000030957	Pesquisa, Desenvolvimento e Transferência de Tecnologias para a Agropecuária - No Estado de Sergipe	F	3	6	99	0	1000	0	0	130.000	0	130.000
			F	4	6	90	0	1000	0	0	300.000	0	300.000
			F	4	6	99	0	1000	0	0	170.000	0	170.000
20.572.2303.20Y6.0029	000030964	Pesquisa, Desenvolvimento e Transferência de Tecnologias para a Agropecuária - No Estado da Bahia	F	4	6	90	0	1000	0	0	300.000	0	300.000
			F	3	6	90	0	1000	0	0	100.000	0	100.000
20.572.2303.20Y6.0031	000030987	Pesquisa, Desenvolvimento e Transferência de Tecnologias para a Agropecuária - No Estado de Minas Gerais	F	3	6	90	0	1000	0	0	30.000	0	30.000
			F	4	6	90	0	1000	0	0	170.000	0	170.000
20.572.2303.20Y6.0035	000030862	Pesquisa, Desenvolvimento e Transferência de Tecnologias para a Agropecuária - No Estado de São Paulo	F	3	2	90	0	1000	0	0	50.000	0	50.000
			F	3	6	99	0	1000	0	0	280.000	0	280.000
			F	4	2	90	0	1000	0	0	50.000	0	50.000
			F	4	6	99	0	1000	0	0	270.000	0	270.000
			F	3	6	90	0	1000	0	0	1.200.000	0	1.200.000
			F	4	6	90	0	1000	0	0	950.000	0	950.000
20.572.2303.20Y6.0042	000030951	Pesquisa, Desenvolvimento e Transferência de Tecnologias para a Agropecuária - No Estado de Santa Catarina	F	3	6	90	0	1000	0	0	150.000	0	150.000
			F	4	6	90	0	1000	0	0	150.000	0	150.000
20.572.2303.20Y6.0043	000030966	Pesquisa, Desenvolvimento e Transferência de Tecnologias para a Agropecuária - No Estado do Rio Grande do Sul	F	4	6	90	0	1000	0	0	80.000	0	80.000
			F	3	6	90	0	1000	0	0	200.000	0	200.000
20.572.2303.20Y6.0053	000030853	Pesquisa, Desenvolvimento e Transferência de Tecnologias para a Agropecuária - No Distrito Federal	F	4	6	99	0	1000	0	0	2.000.000	0	2.000.000
			F	4	6	90	0	1000	0	0	100.000	0	100.000
			F	3	6	99	0	1000	0	0	1.000.000	0	1.000.000
			F	3	6	90	0	1000	0	0	200.000	0	200.000
20.572.2303.20Y6.0054	000030933	Pesquisa, Desenvolvimento e Transferência de Tecnologias para a Agropecuária - No Estado de Mato Grosso do Sul	F	3	6	90	0	1000	0	0	250.000	0	250.000
			F	4	6	90	0	1000	0	0	215.000	0	215.000
20.572.2303.20Y6.0238	000031181	Pesquisa, Desenvolvimento e Transferência de Tecnologias para a Agropecuária - No Município de Boa Vista - RR	F	4	7	90	0	1000	0	0	5.200.000	0	5.200.000
			F	3	7	90	0	1000	0	0	5.200.000	0	5.200.000
20.572.2303.215C.0001	000000913	Manutenção e Modernização da Infraestrutura Física das Unidades da Embrapa - Nacional	F	3	2	90	9	1000	746.703	0	0	0	746.703
			F	4	6	90	0	1000	0	0	1.000.000	0	1.000.000
			F	3	2	90	0	1000	2.986.815	-44.924	0	0	2.941.891
			F	4	3	90	0	1000	200.000.000	-3.090.283	0	-20.000.000	176.909.717
			F	4	2	90	0	1051	1.588.994	0	0	0	1.588.994
			F	4	2	90	0	1000	1.411.006	0	0	0	1.411.006
20.572.2303.215C.0023	000031156	Manutenção e Modernização da Infraestrutura Física das Unidades da Embrapa - No Estado do Ceará	F	4	2	90	0	1000	0	0	100.000	0	100.000
			F	4	7	90	0	1000	0	0	350.000	0	350.000
			F	3	7	90	0	1000	0	0	338.661	0	338.661
20.572.2303.215C.0028	000030928	Manutenção e Modernização da Infraestrutura Física das Unidades da Embrapa - No Estado de Sergipe	F	3	6	90	0	1000	0	0	80.000	0	80.000
			F	4	6	90	0	1000	0	0	420.000	0	420.000
20.572.2303.215C.0035	000030983	Manutenção e Modernização da Infraestrutura Física das Unidades da Embrapa - No Estado de São Paulo	F	4	6	99	0	1000	0	0	400.000	0	400.000
20.572.2303.215C.1392	000030985	Manutenção e Modernização da Infraestrutura Física das Unidades da Embrapa - No Município de Campina Grande - PB	F	3	6	90	0	1000	0	0	200.000	0	200.000
20.572.2303.215C.4201	000031172	Manutenção e Modernização da Infraestrutura Física das Unidades da Embrapa - No Município de Londrina - PR	F	4	7	90	0	1000	0	0	8.247.953	0	8.247.953
			F	4	2	90	0	1000	0	0	5.000.000	0	5.000.000
Total da UO:									4.063.204.755	-3.924.148	51.514.184	-20.000.000	4.090.794.791





Demonstrativo Analítico das Alterações na Programação por Unidade Orçamentária

Orçamentos Fiscal e da Seguridade Social (Valores em R\$1,00)

Funcional/Programática	Sequencial	Descrição da Ação + Subtítulo	ESF	GND	RP	MA	IDU	FTE	Proposta (A)	Ajustes Parpré (B)	Acréscimos (C)	Cancelamentos (D)	Rel. Setorial (E) = (A) + (B) + (C) + (D)
Unidade Orçamentária: 22906 - Fundo de Defesa da Economia Cafeeira													
0032	Programa de Gestão e Manutenção do Poder Executivo								50.000	0	0	0	50.000
20.131.0032.4641.0001	00000914	Publicidade de Utilidade Pública - Nacional	F	3	2	90	9	1050	10.000	0	0	0	10.000
			F	3	2	90	0	1050	40.000	0	0	0	40.000
0999	Reserva de Contingência								35.501.540	0	0	0	35.501.540
99.999.0999.0200.6497	00000915	Reserva de Contingência - Financeira - Reserva de Contingência - Recursos provenientes de receitas próprias e vinculadas, inclusive doações e convênios	F	9	0	99	0	1052	124.101	0	0	0	124.101
			F	9	0	99	0	1050	35.377.439	0	0	0	35.377.439
1144	Agropecuária Sustentável								39.950.000	0	0	0	39.950.000
20.608.1144.20Y8.0001	00000916	Desenvolvimento da Cafeicultura - Nacional	F	3	2	30	9	1050	1.266.000	0	0	0	1.266.000
			F	3	2	30	0	1050	5.064.000	0	0	0	5.064.000
			F	3	2	90	0	1050	18.816.000	0	0	0	18.816.000
			F	3	2	50	0	1050	4.080.000	0	0	0	4.080.000
			F	4	2	90	0	1050	5.000.000	0	0	0	5.000.000
			F	3	2	90	9	1050	4.704.000	0	0	0	4.704.000
			F	3	2	50	9	1050	1.020.000	0	0	0	1.020.000
Total da UO:									75.501.540	0	0	0	75.501.540





Demonstrativo Analítico das Alterações na Programação por Unidade Orçamentária

Orçamentos Fiscal e da Seguridade Social (Valores em R\$1,00)

Funcional/Programática	Sequencial	Descrição da Ação + Subtítulo	ESF	GND	RP	MA	IDU	FTE	Proposta (A)	Ajustes Parpré (B)	Acréscimos (C)	Cancelamentos (D)	Rel. Setorial (E) = (A) + (B) + (C) + (D)
Unidade Orçamentária: 49101 - Ministério do Desenvolvimento Agrário e Agricultura Familiar - Administração Direta													
0032	Programa de Gestão e Manutenção do Poder Executivo								101.561.194	-722.503	250.000	-1.000.000	100.088.691
09.272.0032.0181.0001	000002482	Aposentadorias e Pensões Civis da União - Nacional	S	1	1	90	0	1056	1.000.000	0	0	0	1.000.000
20.122.0032.20TP.0001	000002477	Ativos Civis da União - Nacional	F	1	1	90	0	1000	34.665.889	0	0	0	34.665.889
20.331.0032.2004.0001	000002476	Assistência Médica e Odontológica aos Servidores Civis, Empregados, Militares e seus Dependentes - Nacional	F	3	1	90	0	1000	218.278	0	0	0	218.278
20.331.0032.212B.0001	000002478	Benefícios Obrigatórios aos Servidores Civis, Empregados, Militares e seus Dependentes - Nacional	F	3	1	90	0	1000	1.877.532	0	0	0	1.877.532
20.846.0032.09HB.0001	000002483	Contribuição da União, de suas Autarquias e Fundações para o Custeio do Regime de Previdência dos Servidores Públicos Federais - Nacional	F	1	0	91	0	1000	3.099.494	0	0	0	3.099.494
21.122.0032.2000.0001	000002475	Administração da Unidade - Nacional	F	3	2	90	9	1000	10.160.000	0	0	0	10.160.000
			F	3	2	90	0	1000	40.640.001	-593.331	0	0	40.046.670
			F	4	2	90	0	1000	5.000.000	-77.257	0	-1.000.000	3.922.743
21.122.0032.2000.0025	000030970	Administração da Unidade - No Estado da Paraíba	F	4	6	90	0	1000	0	0	250.000	0	250.000
21.122.0032.216H.0001	000002479	Ajuda de Custo para Moradia ou Auxílio-Moradia a Agentes Públicos - Nacional	F	3	2	90	0	1000	560.000	0	0	0	560.000
			F	3	2	90	9	1000	140.000	0	0	0	140.000
			F	3	2	90	9	1000	500.000	0	0	0	500.000
21.131.0032.4641.0001	000002480	Publicidade de Utilidade Pública - Nacional	F	3	2	90	0	1000	2.000.000	-30.902	0	0	1.969.098
			F	3	2	90	0	1000	1.360.000	-21.013	0	0	1.338.987
			F	3	2	90	9	1000	340.000	0	0	0	340.000
0909	Operações Especiais: Outros Encargos Especiais								13.000	0	0	0	13.000
28.846.0909.0056.0001	000002484	Benefício Especial - Lei nº 12.618, de 2012 - Nacional	F	1	1	90	0	1000	13.000	0	0	0	13.000
0999	Reserva de Contingência								140.391.878	0	0	0	140.391.878
99.999.0999.0200.6497	000002485	Reserva de Contingência - Financeira - Reserva de Contingência - Recursos provenientes de receitas próprias e vinculadas, inclusive doações e convênios	F	9	0	99	0	1026	140.391.878	0	0	0	140.391.878
1191	Agricultura Familiar e Agroecologia								811.394.708	-4.199.067	120.835.553	-3.100.000	924.931.194
20.605.1191.00GW.0001	000002491	Subvenção Econômica para Garantia e Sustentação de Preços na Comercialização de Produtos da Agricultura Familiar (Lei nº 8.427, de 1992) - Nacional	F	3	2	90	9	1000	10.000.000	0	0	0	10.000.000
			F	3	2	90	0	1000	40.000.000	-618.056	0	0	39.381.944
21.244.1191.0359.0001	000002492	Contribuição ao Fundo Garantia-Safra (Lei nº 10.420, de 2002) - Nacional	F	3	1	90	0	1000	468.040.642	0	0	0	468.040.642
21.606.1191.21B6.0001	000002488	Assistência Técnica e Extensão Rural - Nacional	F	3	6	99	0	1000	0	0	200.000	0	200.000
			F	4	6	50	0	1000	0	0	1.000.000	0	1.000.000
			F	3	8	90	0	1000	0	0	100.000	0	100.000
			F	4	2	90	0	1000	16.770.000	-259.118	0	-3.000.000	13.510.882
			F	3	2	90	0	1448	4.000.000	0	0	0	4.000.000
			F	3	2	90	0	1000	183.547.253	-2.816.284	0	-100.000	180.630.969
			F	3	2	90	9	1000	45.886.813	0	0	0	45.886.813
			F	3	2	90	9	1448	1.000.000	0	0	0	1.000.000
			F	3	6	50	0	1000	0	0	4.000.000	0	4.000.000
			F	3	6	99	0	1000	0	0	280.007	0	280.007
21.606.1191.21B6.0012	000030842	Assistência Técnica e Extensão Rural - No Estado do Acre	F	3	6	99	0	1000	0	0	5.000.000	0	5.000.000
21.606.1191.21B6.0014	000030965	Assistência Técnica e Extensão Rural - No Estado de Roraima	F	3	6	99	0	1000	0	0	300.000	0	300.000
21.606.1191.21B6.0031	000030838	Assistência Técnica e Extensão Rural - No Estado de Minas Gerais	F	3	6	99	0	1000	0	0	5.000.000	0	5.000.000
			F	3	6	50	0	1000	0	0	300.000	0	300.000
21.606.1191.21B6.0033	000030886	Assistência Técnica e Extensão Rural - No Estado do Rio de Janeiro	F	3	6	99	0	1000	0	0	1.000.000	0	1.000.000
21.606.1191.21B6.0035	000030936	Assistência Técnica e Extensão Rural - No Estado de São Paulo	F	3	6	99	0	1000	0	0	400.000	0	400.000
21.606.1191.21B6.0041	000030946	Assistência Técnica e Extensão Rural - No Estado do Paraná	F	3	6	50	0	1000	0	0	200.000	0	200.000
			F	4	6	50	0	1000	0	0	200.000	0	200.000
21.606.1191.21B6.0043	000030934	Assistência Técnica e Extensão Rural - No Estado do Rio Grande do Sul	F	3	6	90	0	1000	0	0	400.000	0	400.000
21.606.1191.21B6.0053	000030914	Assistência Técnica e Extensão Rural - No Distrito Federal	F	4	6	30	0	1000	0	0	600.000	0	600.000
21.606.1191.21B6.0054	000030836	Assistência Técnica e Extensão Rural - No Estado de Mato Grosso do Sul	F	3	6	99	0	1000	0	0	8.000.000	0	8.000.000
21.606.1191.21B6.0055	000031710	Assistência Técnica e Extensão Rural - Aquisição de Equipamentos para Emater - No Município de Muriaé - MG	F	4	6	90	0	1000	0	0	270.000	0	270.000



2023 às 20:45:57h

(Ciclo Setorial - Pareceres)

(4ST009.01)

Para verificar a assinatura, acesse <https://infoleg-autenticidade-assinatura.camara.leg.br/CD233474450800>

Assinado eletronicamente pelo(a) Dep. Vermelho

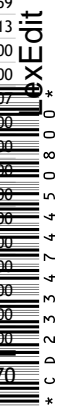



Orçamentos Fiscal e da Seguridade Social (Valores em R\$1,00)

Funcional/Programática	Sequencial	Descrição da Ação + Subtítulo	ESF	GND	RP	MA	IDU	FTE	Proposta (A)	Ajustes Parpré (B)	Acrescimos (C)	Cancelamentos (D)	Rel. Setorial (E) = (A) + (B) + (C) + (D)	
Unidade Orçamentária: 49101 - Ministério do Desenvolvimento Agrário e Agricultura Familiar - Administração Direta														
21.606.1191.21GB.0001	000002489	Apoio e Fortalecimento ao Etnodesenvolvimento e Acesso à Terra e ao Território dos Povos e Comunidades Tradicionais e Quilombolas - Nacional	F	3	2	90	0	1000	5.920.000	-79.110	0	0	5.840.890	
			F	3	2	90	9	1000	1.480.000	0	0	0	1.480.000	
21.606.1191.21GB.0025	000030972	Apoio e Fortalecimento ao Etnodesenvolvimento e Acesso à Terra e ao Território dos Povos e Comunidades Tradicionais e Quilombolas - No Estado da Paraíba	F	3	6	99	0	1000	0	0	200.000	0	200.000	
21.606.1191.21GB.0031	000030935	Apoio e Fortalecimento ao Etnodesenvolvimento e Acesso à Terra e ao Território dos Povos e Comunidades Tradicionais e Quilombolas - No Estado de Minas Gerais	F	4	6	50	0	1000	0	0	400.000	0	400.000	
21.606.1191.21GB.0041	000030969	Apoio e Fortalecimento ao Etnodesenvolvimento e Acesso à Terra e ao Território dos Povos e Comunidades Tradicionais e Quilombolas - No Estado do Paraná	F	3	6	99	0	1000	0	0	250.000	0	250.000	
21.606.1191.21GB.0052	000030958	Apoio e Fortalecimento ao Etnodesenvolvimento e Acesso à Terra e ao Território dos Povos e Comunidades Tradicionais e Quilombolas - No Estado de Goiás	F	3	6	90	0	1000	0	0	300.000	0	300.000	
21.606.1191.210W.0001	000002487	Apoio à Organização Econômica e Promoção da Cidadania e o Bem Viver de Mulheres Rurais - Nacional	F	3	2	90	0	1000	2.660.200	-41.103	0	0	0	2.619.097
			F	3	2	90	9	1000	665.050	0	0	0	0	665.050
			F	3	8	90	0	1000	0	0	100.000	0	0	100.000
			F	4	2	90	0	1000	3.074.750	-34.962	0	0	0	3.039.788
21.606.1191.210W.0027	000030893	Apoio à Organização Econômica e Promoção da Cidadania e o Bem Viver de Mulheres Rurais - No Estado de Alagoas	F	3	6	99	0	1000	0	0	1.000.000	0	1.000.000	
21.606.1191.210W.0031	000030911	Apoio à Organização Econômica e Promoção da Cidadania e o Bem Viver de Mulheres Rurais - No Estado de Minas Gerais	F	4	6	50	0	1000	0	0	600.000	0	600.000	
21.606.1191.210W.0032	000030973	Apoio à Organização Econômica e Promoção da Cidadania e o Bem Viver de Mulheres Rurais - No Estado do Espírito Santo	F	3	6	50	0	1000	0	0	100.000	0	100.000	
			F	4	6	50	0	1000	0	0	100.000	0	100.000	
21.608.1191.210V.0001	000002486	Estruturação Produtiva, Promoção e Fortalecimento da Agricultura Familiar e da Agroecologia - Nacional	F	3	2	90	9	1000	4.910.000	0	0	0	0	4.910.000
			F	3	2	90	0	1000	19.640.000	-303.462	0	0	0	19.336.538
			F	4	6	99	0	1000	0	0	800.000	0	800.000	0
21.608.1191.210V.0012	000030984	Estruturação Produtiva, Promoção e Fortalecimento da Agricultura Familiar e da Agroecologia - No Estado do Acre	F	3	6	50	0	1000	0	0	200.000	0	200.000	
21.608.1191.210V.0015	000030866	Estruturação Produtiva, Promoção e Fortalecimento da Agricultura Familiar e da Agroecologia - No Estado do Pará	F	3	6	50	0	1000	0	0	400.000	0	400.000	
			F	4	6	90	0	1000	0	0	1.130.000	0	1.130.000	
21.608.1191.210V.0017	000030988	Estruturação Produtiva, Promoção e Fortalecimento da Agricultura Familiar e da Agroecologia - No Estado do Tocantins	F	3	6	99	0	1000	0	0	100.000	0	100.000	
			F	4	6	99	0	1000	0	0	100.000	0	100.000	
21.608.1191.210V.0024	000030857	Estruturação Produtiva, Promoção e Fortalecimento da Agricultura Familiar e da Agroecologia - No Estado do Rio Grande do Norte	F	4	6	30	0	1000	0	0	2.000.000	0	2.000.000	
			F	4	6	99	0	1000	0	0	500.000	0	500.000	
21.608.1191.210V.0025	000030899	Estruturação Produtiva, Promoção e Fortalecimento da Agricultura Familiar e da Agroecologia - No Estado da Paraíba	F	4	6	99	0	1000	0	0	800.000	0	800.000	
			F	3	6	99	0	1000	0	0	250.000	0	250.000	
21.608.1191.210V.0027	000030873	Estruturação Produtiva, Promoção e Fortalecimento da Agricultura Familiar e da Agroecologia - No Estado de Alagoas	F	3	6	99	0	1000	0	0	1.200.000	0	1.200.000	
21.608.1191.210V.0029	000030870	Estruturação Produtiva, Promoção e Fortalecimento da Agricultura Familiar e da Agroecologia - No Estado da Bahia	F	4	6	99	0	1000	0	0	1.000.000	0	1.000.000	
			F	3	6	99	0	1000	0	0	300.000	0	300.000	
21.608.1191.210V.0031	000030869	Estruturação Produtiva, Promoção e Fortalecimento da Agricultura Familiar e da Agroecologia - No Estado de Minas Gerais	F	4	6	50	0	1000	0	0	400.000	0	400.000	
			F	3	6	50	0	1000	0	0	900.000	0	900.000	
			F	4	6	99	0	1000	0	0	1.000.000	0	1.000.000	
			F	3	6	99	0	1000	0	0	1.100.000	0	1.100.000	
21.608.1191.210V.0032	000030849	Estruturação Produtiva, Promoção e Fortalecimento da Agricultura Familiar e da Agroecologia - No Estado do Espírito Santo	F	4	6	99	0	1000	0	0	3.000.000	0	3.000.000	
21.608.1191.210V.0033	000030875	Estruturação Produtiva, Promoção e Fortalecimento da Agricultura Familiar e da Agroecologia - No Estado do Rio de Janeiro	F	3	6	50	0	1000	0	0	300.000	0	300.000	
			F	4	6	50	0	1000	0	0	800.000	0	800.000	
21.608.1191.210V.0040	000030974	Estruturação Produtiva, Promoção e Fortalecimento da Agricultura Familiar e da Agroecologia - Na Região Sul	F	3	6	99	0	1000	0	0	200.000	0	200.000	

2023 às 20:45:57h

(Ciclo Setorial - Pareceres)

(4ST009.01)

Para verificar a assinatura, acesse <https://infoleg-autenticidade-assinatura.camara.leg.br/CD233474450800>

Assinado eletronicamente pelo(a) Dep. Vermelho

Página 71





Orçamentos Fiscal e da Seguridade Social (Valores em R\$1,00)

Funcional/Programática	Sequencial	Descrição da Ação + Subtítulo	ESF	GND	RP	MA	IDU	FTE	Proposta (A)	Ajustes Parpré (B)	Acréscimos (C)	Cancelamentos (D)	Rel. Setorial (E) = (A) + (B) + (C) + (D)
Unidade Orçamentária: 49101 - Ministério do Desenvolvimento Agrário e Agricultura Familiar - Administração Direta													
21.608.1191.210V.0041	000030865	Estruturação Produtiva, Promoção e Fortalecimento da Agricultura Familiar e da Agroecologia - No Estado do Paraná	F	3	6	99	0	1000	0	0	2.900.000	0	2.900.000
			F	4	6	40	0	1000	0	0	1.110.000	0	1.110.000
21.608.1191.210V.0042	000030982	Estruturação Produtiva, Promoção e Fortalecimento da Agricultura Familiar e da Agroecologia - No Estado de Santa Catarina	F	3	6	99	0	1000	0	0	200.000	0	200.000
			F	3	6	50	0	1000	0	0	100.000	0	100.000
21.608.1191.210V.0043	000030861	Estruturação Produtiva, Promoção e Fortalecimento da Agricultura Familiar e da Agroecologia - No Estado do Rio Grande do Sul	F	4	6	50	0	1000	0	0	100.000	0	100.000
			F	4	6	99	0	1000	0	0	570.000	0	570.000
			F	3	6	99	0	1000	0	0	2.762.896	0	2.762.896
			F	3	2	90	0	1000	0	0	3.500.000	0	3.500.000
			F	4	7	90	0	1000	0	0	34.012.650	0	34.012.650
21.608.1191.210V.7005	000031168	Estruturação Produtiva, Promoção e Fortalecimento da Agricultura Familiar e da Agroecologia - Aquisição de Máquinas e Equipamentos - No Estado de Minas Gerais	F	4	2	90	0	1000	0	0	5.000.000	0	5.000.000
			F	4	7	90	0	1000	0	0	4.000.000	0	4.000.000
21.608.1191.210V.7006	000031174	Estruturação Produtiva, Promoção e Fortalecimento da Agricultura Familiar e da Agroecologia - Aquisição de Máquinas e Equipamentos - No Estado do Piauí	F	4	2	30	0	1000	0	0	100.000	0	100.000
			F	4	7	30	0	1000	0	0	25.000.000	0	25.000.000
21.608.1191.210V.7007	000031165	Estruturação Produtiva, Promoção e Fortalecimento da Agricultura Familiar e da Agroecologia - Aquisição de Equipamentos e Serviços - No Estado de Mato Grosso do Sul	F	3	2	90	9	1000	760.000	0	760.000	0	760.000
			F	3	2	90	0	1000	3.040.000	-46.972	0	0	2.993.028
5136	Governança Fundiária, Reforma Agrária e Regularização de Territórios Quilombolas e de Povos e Comunidades Tradicionais								32.362.517	-130.957	21.350.000	0	53.581.560
21.127.5136.21G7.0001	000002495	Governança e Regularização Fundiária Nacional - Nacional	F	3	2	90	0	1000	3.341.002	-39.261	0	0	3.301.741
			F	3	2	90	9	1000	835.250	0	0	0	835.250
			F	4	2	90	0	1000	2.186.252	-32.000	0	0	2.154.252
21.127.5136.21G7.0031	000030890	Governança e Regularização Fundiária Nacional - No Estado de Minas Gerais	F	3	6	90	0	1000	0	0	1.000.000	0	1.000.000
21.127.5136.21G7.0051	000031163	Governança e Regularização Fundiária Nacional - No Estado de Mato Grosso	F	4	2	90	0	1000	0	0	100.000	0	100.000
21.127.5136.210X.0001	000002494	Apoio ao Desenvolvimento Territorial Sustentável à Inclusão Produtiva e à Infraestrutura Rural - Nacional	F	3	2	90	0	1000	5.186.531	-43.942	0	0	5.142.589
			F	3	2	90	0	1448	13.600.000	0	0	0	13.600.000
			F	4	2	90	0	1000	2.016.850	-15.754	0	0	2.001.096
			F	3	2	90	9	1000	1.296.632	0	0	0	1.296.632
			F	4	6	99	0	1000	0	0	900.000	0	900.000
			F	3	2	90	9	1448	3.400.000	0	0	0	3.400.000
			F	3	6	50	0	1000	0	0	500.000	0	500.000
			F	3	7	30	0	1000	0	0	13.900.000	0	13.900.000
			F	3	2	30	0	1000	0	0	100.000	0	100.000
21.127.5136.210X.0012	000030975	Apoio ao Desenvolvimento Territorial Sustentável à Inclusão Produtiva e à Infraestrutura Rural - No Estado do Acre	F	3	6	99	0	1000	0	0	200.000	0	200.000
			F	3	6	50	0	1000	0	0	400.000	0	400.000
			F	4	6	50	0	1000	0	0	250.000	0	250.000
21.127.5136.210X.0031	000030943	Apoio ao Desenvolvimento Territorial Sustentável à Inclusão Produtiva e à Infraestrutura Rural - No Estado de Minas Gerais	F	4	6	40	0	1000	0	0	300.000	0	300.000
			F	3	6	90	0	1000	0	0	250.000	0	250.000
			F	3	6	50	0	1000	0	0	250.000	0	250.000
21.127.5136.210X.0041	000030898	Apoio ao Desenvolvimento Territorial Sustentável à Inclusão Produtiva e à Infraestrutura Rural - No Estado do Paraná	F	3	6	50	0	1000	0	0	400.000	0	400.000
			F	4	6	50	0	1000	0	0	250.000	0	250.000
			F	4	6	40	0	1000	0	0	300.000	0	300.000
21.127.5136.210X.0042	000030895	Apoio ao Desenvolvimento Territorial Sustentável à Inclusão Produtiva e à Infraestrutura Rural - No Estado de Santa Catarina	F	3	6	90	0	1000	0	0	500.000	0	500.000
			F	3	6	50	0	1000	0	0	250.000	0	250.000
			F	3	6	50	0	1000	0	0	250.000	0	250.000
21.127.5136.210X.0052	000030930	Apoio ao Desenvolvimento Territorial Sustentável à Inclusão Produtiva e à Infraestrutura Rural - No Estado de Goiás	F	3	6	90	0	1000	0	0	500.000	0	500.000
			F	3	6	50	0	1000	0	0	250.000	0	250.000
			F	4	6	99	0	1000	0	0	500.000	0	500.000
21.127.5136.210X.0054	000030925	Apoio ao Desenvolvimento Territorial Sustentável à Inclusão Produtiva e à Infraestrutura Rural - No Estado de Mato Grosso do Sul	F	4	6	99	0	1000	0	0	500.000	0	500.000
			F	3	2	90	9	1000	100.000	0	0	100.000	0
21.127.5136.210X.0001	000002493	Monitoramento de Conflitos Agrários e Pacificação no Campo - Nacional	F	3	2	90	9	1000	100.000	0	0	0	100.000

Página 72

Assinado eletronicamente pelo(a) Dep. Vermelho

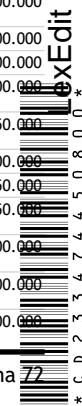



Demonstrativo Analítico das Alterações na Programação por Unidade Orçamentária

Orçamentos Fiscal e da Seguridade Social (Valores em R\$1,00)

Funcional/Programática	Sequencial	Descrição da Ação + Subtítulo	ESF	GND	RP	MA	IDU	FTE	Proposta (A)	Ajustes Parpré (B)	Acréscimos (C)	Cancelamentos (D)	Rel. Setorial (E) = (A) + (B) + (C) + (D)
Unidade Orçamentária: 49101 - Ministério do Desenvolvimento Agrário e Agricultura Familiar - Administração Direta													
5636		Abastecimento e Soberania Alimentar	F	3	2	90	0	1000	400.000	0	0	0	400.000
21.608.5636.21B9.0001	000002496	Promoção e Fortalecimento da Comercialização, do Abastecimento, e do Acesso aos Mercados para a Agricultura Familiar e Povos e Comunidades Tradicionais - Nacional	F	3	2	90	9	1000	27.769.331	-360.573	13.563.791	-500.000	40.472.549
									2.216.992	0	0	0	2.216.992
			F	3	2	90	0	1000	8.867.966	-134.702	0	0	8.733.264
			F	4	2	90	0	1000	2.253.983	-34.827	0	0	2.219.156
21.608.5636.21B9.0024	000030990	Promoção e Fortalecimento da Comercialização, do Abastecimento, e do Acesso aos Mercados para a Agricultura Familiar e Povos e Comunidades Tradicionais - No Estado do Rio Grande do Norte	F	3	6	99	0	1000	0	0	200.000	0	200.000
21.608.5636.21B9.0025	000030913	Promoção e Fortalecimento da Comercialização, do Abastecimento, e do Acesso aos Mercados para a Agricultura Familiar e Povos e Comunidades Tradicionais - No Estado da Paraíba	F	4	6	99	0	1000	0	0	400.000	0	400.000
			F	3	6	99	0	1000	0	0	200.000	0	200.000
21.608.5636.21B9.0027	000030921	Promoção e Fortalecimento da Comercialização, do Abastecimento, e do Acesso aos Mercados para a Agricultura Familiar e Povos e Comunidades Tradicionais - No Estado de Alagoas	F	3	6	50	0	1000	0	0	500.000	0	500.000
21.608.5636.21B9.0028	000030997	Promoção e Fortalecimento da Comercialização, do Abastecimento, e do Acesso aos Mercados para a Agricultura Familiar e Povos e Comunidades Tradicionais - No Estado de Sergipe	F	3	6	50	0	1000	0	0	100.000	0	100.000
21.608.5636.21B9.0031	000030949	Promoção e Fortalecimento da Comercialização, do Abastecimento, e do Acesso aos Mercados para a Agricultura Familiar e Povos e Comunidades Tradicionais - No Estado de Minas Gerais	F	3	6	99	0	1000	0	0	300.000	0	300.000
21.608.5636.21B9.0035	000030902	Promoção e Fortalecimento da Comercialização, do Abastecimento, e do Acesso aos Mercados para a Agricultura Familiar e Povos e Comunidades Tradicionais - No Estado de São Paulo	F	4	6	99	0	1000	0	0	760.000	0	760.000
21.608.5636.21B9.0041	000030903	Promoção e Fortalecimento da Comercialização, do Abastecimento, e do Acesso aos Mercados para a Agricultura Familiar e Povos e Comunidades Tradicionais - No Estado do Paraná	F	4	6	40	0	1000	0	0	750.000	0	750.000
21.608.5636.8622.0001	000002497	Promoção do Cooperativismo, Associativismo e Agroindústria para o Desenvolvimento Agropecuário e da Agricultura Familiar - Nacional	F	3	2	90	0	1000	7.904.312	-121.514	0	0	7.782.798
			F	4	2	90	0	1000	4.550.000	-69.530	0	-500.000	3.980.470
			F	3	6	50	0	1000	0	0	400.000	0	400.000
			F	4	6	99	0	1000	0	0	350.000	0	350.000
			F	3	2	90	9	1000	1.976.078	0	0	0	1.976.078
			F	3	6	99	0	1000	0	0	1.200.000	0	1.200.000
21.608.5636.8622.0031	000030845	Promoção do Cooperativismo, Associativismo e Agroindústria para o Desenvolvimento Agropecuário e da Agricultura Familiar - No Estado de Minas Gerais	F	3	6	50	0	1000	0	0	2.233.792	0	2.233.792
			F	4	6	50	0	1000	0	0	2.370.000	0	2.370.000
21.608.5636.8622.0043	000030847	Promoção do Cooperativismo, Associativismo e Agroindústria para o Desenvolvimento Agropecuário e da Agricultura Familiar - No Estado do Rio Grande do Sul	F	3	6	50	0	1000	0	0	799.999	0	799.999
			F	4	6	50	0	1000	0	0	2.750.000	0	2.750.000
21.608.5636.8622.0053	000030968	Promoção do Cooperativismo, Associativismo e Agroindústria para o Desenvolvimento Agropecuário e da Agricultura Familiar - No Distrito Federal	F	4	6	90	0	1000	0	0	250.000	0	250.000
Total da UO:									1.113.492.628	-5.413.100	155.999.344	-4.600.000	1.259.478.872





Orçamentos Fiscal e da Seguridade Social (Valores em R\$1,00)

LexEdit





Demonstrativo Analítico das Alterações na Programação por Unidade Orçamentária

Orçamentos Fiscal e da Seguridade Social (Valores em R\$1,00)

Funcional/Programática	Sequencial	Descrição da Ação + Subtítulo	ESF	GND	RP	MA	IDU	FTE	Proposta (A)	Ajustes Parpré (B)	Acréscimos (C)	Cancelamentos (D)	Rel. Setorial (E) = (A) + (B) + (C) + (D)
Unidade Orçamentária: 49201 - Instituto Nacional de Colonização e Reforma Agrária - INCRA													
21.422.5136.210R.0001	000002508	Monitoramento de Conflitos Agrários e Pacificação no Campo - Nacional	F	3	2	90	0	1052	480.000	0	0	0	480.000
			F	3	2	90	9	1052	120.000	0	0	0	120.000
21.606.5136.21B6.0001	000002512	Assistência Técnica e Extensão Rural - Nacional	F	3	2	90	0	1052	40.000	0	0	0	40.000
			F	3	2	90	9	1052	10.000	0	0	0	10.000
21.606.5136.21B6.0017	000031184	Assistência Técnica e Extensão Rural - No Estado do Tocantins	F	4	7	30	0	1000	0	0	3.000.000	0	3.000.000
			F	4	2	30	0	1000	0	0	100.000	0	100.000
21.606.5136.21B6.0023	000030918	Assistência Técnica e Extensão Rural - No Estado do Ceará	F	3	6	90	0	1000	0	0	300.000	0	300.000
			F	3	6	99	0	1000	0	0	500.000	0	500.000
21.606.5136.21B6.0031	000030971	Assistência Técnica e Extensão Rural - No Estado de Minas Gerais	F	3	6	50	0	1000	0	0	225.000	0	225.000
21.631.5136.210Z.0001	000002510	Identificação, Reconhecimento e Titulação de Territórios Quilombolas - Nacional	F	4	8	90	0	1000	0	0	50.000	0	50.000
			F	5	2	90	0	1052	105.600.000	0	0	0	105.600.000
			F	5	2	90	9	1052	26.400.000	0	0	0	26.400.000
			F	3	8	90	0	1000	0	0	50.000	0	50.000
			F	3	2	90	9	1052	1.100.000	0	0	0	1.100.000
			F	5	8	90	0	1000	0	0	100.000	0	100.000
			F	3	6	90	0	1000	0	0	200.000	0	200.000
			F	3	2	90	0	1052	4.400.000	0	0	0	4.400.000
21.631.5136.210Z.0025	000030876	Identificação, Reconhecimento e Titulação de Territórios Quilombolas - No Estado da Paraíba	F	3	6	99	0	1000	0	0	300.000	0	300.000
			F	4	6	99	0	1000	0	0	700.000	0	700.000
21.631.5136.210Z.0031	000030924	Identificação, Reconhecimento e Titulação de Territórios Quilombolas - No Estado de Minas Gerais	F	3	6	99	0	1000	0	0	500.000	0	500.000
21.631.5136.210Z.0041	000030841	Identificação, Reconhecimento e Titulação de Territórios Quilombolas - No Estado do Paraná	F	3	6	90	0	1000	0	0	4.486.000	0	4.486.000
21.631.5136.210Z.0043	000030885	Identificação, Reconhecimento e Titulação de Territórios Quilombolas - No Estado do Rio Grande do Sul	F	3	6	90	0	1000	0	0	1.000.000	0	1.000.000
21.631.5136.211A.0001	000002511	Desenvolvimento e Gestão Ambiental para o Público da Reforma Agrária - Nacional	F	4	2	40	0	1052	100.000	0	0	0	100.000
			F	4	2	90	0	1052	5.200.000	0	0	0	5.200.000
			F	3	6	90	0	1000	0	0	100.000	0	100.000
			F	3	8	90	0	1000	0	0	20.000	0	20.000
			F	3	2	90	9	1052	1.780.000	0	0	0	1.780.000
			F	4	8	40	0	1000	0	0	80.000	0	80.000
			F	4	6	99	0	1000	0	0	750.000	0	750.000
			F	5	2	90	9	1052	20.000	0	0	0	20.000
			F	3	6	99	0	1000	0	0	2.550.000	0	2.550.000
			F	5	2	90	0	1052	80.000	0	0	0	80.000
			F	3	2	90	0	1052	7.120.000	0	0	0	7.120.000
21.631.5136.211A.0012	000031153	Desenvolvimento e Gestão Ambiental para o Público da Reforma Agrária - No Estado do Acre	F	3	7	90	0	1000	0	0	9.262.096	0	9.262.096
			F	3	2	90	0	1000	0	0	100.000	0	100.000
21.631.5136.211A.0015	000030840	Desenvolvimento e Gestão Ambiental para o Público da Reforma Agrária - No Estado do Pará	F	4	6	99	0	1000	0	0	7.000.000	0	7.000.000
21.631.5136.211A.0023	000030917	Desenvolvimento e Gestão Ambiental para o Público da Reforma Agrária - No Estado do Ceará	F	4	6	99	0	1000	0	0	500.000	0	500.000
21.631.5136.211A.0025	000030858	Desenvolvimento e Gestão Ambiental para o Público da Reforma Agrária - No Estado da Paraíba	F	3	6	99	0	1000	0	0	550.000	0	550.000
			F	4	6	99	0	1000	0	0	1.700.000	0	1.700.000
21.631.5136.211A.0026	000030980	Desenvolvimento e Gestão Ambiental para o Público da Reforma Agrária - No Estado de Pernambuco	F	4	6	99	0	1000	0	0	100.000	0	100.000
			F	3	6	99	0	1000	0	0	100.000	0	100.000
21.631.5136.211A.0031	000030880	Desenvolvimento e Gestão Ambiental para o Público da Reforma Agrária - No Estado de Minas Gerais	F	3	6	50	0	1000	0	0	1.000.000	0	1.000.000
			F	3	6	90	0	1000	0	0	750.000	0	750.000
21.631.5136.211A.0032	000030905	Desenvolvimento e Gestão Ambiental para o Público da Reforma Agrária - No Estado do Espírito Santo	F	4	6	99	0	1000	0	0	250.000	0	250.000
			F	3	6	99	0	1000	0	0	500.000	0	500.000
21.631.5136.211A.0033	000030912	Desenvolvimento e Gestão Ambiental para o Público da Reforma Agrária - No Estado do Rio de Janeiro	F	4	6	99	0	1000	0	0	600.000	0	600.000





Demonstrativo Analítico das Alterações na Programação por Unidade Orçamentária

Orçamentos Fiscal e da Seguridade Social (Valores em R\$1,00)

Funcional/Programática	Sequencial	Descrição da Ação + Subtítulo	ESF	GND	RP	MA	IDU	FTE	Proposta (A)	Ajustes Parpré (B)	Acréscimos (C)	Cancelamentos (D)	Rel. Setorial (E) = (A) + (B) + (C) + (D)
Unidade Orçamentária: 49201 - Instituto Nacional de Colonização e Reforma Agrária - INCRA													
21.631.5136.211A.0035	000030844	Desenvolvimento e Gestão Ambiental para o Público da Reforma Agrária - No Estado de São Paulo	F	4	6	90	0	1000	0	0	3.650.000	0	3.650.000
21.631.5136.211A.0308	000030994	Desenvolvimento e Gestão Ambiental para o Público da Reforma Agrária - No Município de Itaituba - PA	F	4	6	90	0	1000	0	0	150.000	0	150.000
21.631.5136.211A.7039	000031170	Desenvolvimento e Gestão Ambiental para o Público da Reforma Agrária - Custeio e Aquisição de Máquinas e Equipamentos - No Estado do Pará	F	3	7	90	0	1000	0	0	3.346.651	0	3.346.651
21.631.5136.211A.7040	000031183	Desenvolvimento e Gestão Ambiental para o Público da Reforma Agrária - Equipamentos e Serviços - No Estado de Sergipe	F	4	7	90	0	1000	0	0	5.000.000	0	5.000.000
			F	4	2	90	0	1000	0	0	100.000	0	100.000
			F	4	7	90	0	1000	0	0	20.000.000	0	20.000.000
			Total da UO:						2.782.251.171	0	94.169.747	0	2.876.420.918





Demonstrativo Analítico das Alterações na Programação por Unidade Orçamentária

Orçamentos Fiscal e da Seguridade Social (Valores em R\$1,00)

Funcional/Programática	Sequencial	Descrição da Ação + Subtítulo	ESF	GND	RP	MA	IDU	FTE	Proposta (A)	Ajustes Parpré (B)	Acréscimos (C)	Cancelamentos (D)	Rel. Setorial (E) = (A) + (B) + (C) + (D)
Unidade Orçamentária: 49202 - Companhia Nacional de Abastecimento - CONAB													
0032	Programa de Gestão e Manutenção do Poder Executivo								1.033.960.550	-754.326	3.450.000	0	1.036.656.224
21.122.0032.20TP.0001	000002516	Ativos Cíveis da União - Nacional	F	1	1	90	0	1000	804.757.585	0	0	0	804.757.585
21.122.0032.2000.0001	000002514	Administração da Unidade - Nacional	F	3	2	90	9	1050	6.891.308	0	0	0	6.891.308
			F	4	6	90	0	1000	0	0	750.000	0	750.000
			F	4	2	90	0	1000	225.780	0	0	0	225.780
			F	3	2	91	9	1050	223.481	0	0	0	223.481
			F	4	2	90	0	1051	4.081.241	0	0	0	4.081.241
			F	3	6	90	0	1000	0	0	400.000	0	400.000
			F	4	2	90	0	1050	18.698.379	0	0	0	18.698.379
			F	3	2	90	9	1000	12.204.833	0	0	0	12.204.833
			F	3	2	91	0	1050	893.927	0	0	0	893.927
			F	3	2	90	0	1000	48.819.328	-754.326	0	0	48.065.002
			F	3	2	90	0	1050	27.565.228	0	0	0	27.565.228
21.122.0032.2000.0022	000030908	Administração da Unidade - No Estado do Piauí	F	3	6	99	0	1000	0	0	200.000	0	200.000
			F	4	6	90	0	1000	0	0	1.100.000	0	1.100.000
21.122.0032.2000.0043	000030883	Administração da Unidade - No Estado do Rio Grande do Sul	F	4	6	90	0	1000	0	0	1.000.000	0	1.000.000
21.131.0032.4641.0001	000002518	Publicidade de Utilidade Pública - Nacional	F	3	2	90	9	1050	100.000	0	0	0	100.000
			F	3	2	90	0	1050	400.000	0	0	0	400.000
21.331.0032.2004.0001	000002515	Assistência Médica e Odontológica aos Servidores Cíveis, Empregados, Militares e seus Dependentes - Nacional	F	3	1	90	0	1000	61.996.954	0	0	0	61.996.954
21.331.0032.212B.0001	000002517	Benefícios Obrigatórios aos Servidores Cíveis, Empregados, Militares e seus Dependentes - Nacional	F	3	1	90	0	1000	47.102.506	0	0	0	47.102.506
0901	Operações Especiais: Cumprimento de Sentenças Judiciais								148.511.601	0	0	0	148.511.601
28.846.0901.00QY.0001	000002520	Acordos referentes a passivos atuariais de estatais dependentes - Nacional	F	1	1	90	0	1000	102.441.683	0	0	0	102.441.683
28.846.0901.0022.0001	000002519	Sentenças Judiciais Devidas por Empresas Estatais - Nacional	F	3	1	90	0	1000	5.100.000	0	0	0	5.100.000
			F	1	1	90	0	1000	40.969.918	0	0	0	40.969.918
0909	Operações Especiais: Outros Encargos Especiais								59.096	0	0	0	59.096
28.846.0909.0536.0001	000002521	Benefícios de Legislação Especial - Nacional	S	3	1	90	0	1000	59.096	0	0	0	59.096
0999	Reserva de Contingência								252.000.000	0	0	0	252.000.000
99.999.0999.0Z00.6497	000002522	Reserva de Contingência - Financeira - Reserva de Contingência - Recursos provenientes de receitas próprias e vinculadas, inclusive doações e convênios	F	9	0	99	0	1062	252.000.000	0	0	0	252.000.000
5636	Abastecimento e Soberania Alimentar								349.896.495	-3.503.940	12.750.000	-20.000.000	339.142.555
20.125.5636.2137.0001	000002525	Fiscalização dos Estoques e das Operações de Garantia e Sustentação de Preços na Comercialização de Produtos Agropecuários - Nacional	F	3	2	90	9	1050	240.000	0	0	0	240.000
			F	3	2	90	0	1050	960.000	0	0	0	960.000
20.605.5636.20Y7.0001	000002523	Desenvolvimento do Abastecimento Agroalimentar - Nacional	F	4	2	90	0	1051	4.400.000	0	0	0	4.400.000
			F	3	2	90	9	1050	3.343.646	0	0	0	3.343.646
			F	3	2	91	9	1050	19.954	0	0	0	19.954
			F	3	2	90	0	1050	13.374.585	0	0	0	13.374.585
			F	3	2	91	0	1050	79.814	0	0	0	79.814
20.605.5636.20Y7.0026	000030904	Desenvolvimento do Abastecimento Agroalimentar - No Estado de Pernambuco	F	3	6	90	0	1000	0	0	1.250.000	0	1.250.000
20.605.5636.20Y7.0052	000030877	Desenvolvimento do Abastecimento Agroalimentar - No Estado de Goiás	F	4	6	90	0	1000	0	0	1.000.000	0	1.000.000
20.605.5636.2130.0001	000002524	Formação de Estoques Públicos - AGF - Nacional	F	3	2	90	9	1000	6.692.866	0	0	0	6.692.866
			F	3	2	90	0	1060	52.135.142	0	0	0	52.135.142
			F	3	2	90	9	1060	13.033.786	0	0	0	13.033.786
			F	3	2	90	0	1000	26.771.466	-413.657	0	0	26.357.809
			F	4	2	90	0	1060	27.345.236	0	0	0	27.345.236
			F	4	2	90	0	1000	200.000.000	-3.090.283	0	-20.000.000	176.909.717



ExEdit
*
0
8
0
4
5
0
0
7
4
4
3
3
2
0
C
D



Demonstrativo Analítico das Alterações na Programação por Unidade Orçamentária

Orçamentos Fiscal e da Seguridade Social (Valores em R\$1,00)

Funcional/Programática	Sequencial	Descrição da Ação + Subtítulo	ESF	GND	RP	MA	IDU	FTE	Proposta (A)	Ajustes Parpré (B)	Acréscimos (C)	Cancelamentos (D)	Rel. Setorial (E) = (A) + (B) + (C) + (D)
Unidade Orçamentária: 49202 - Companhia Nacional de Abastecimento - CONAB													
21.608.5636.21B9.0001	000002526	Promoção e Fortalecimento da Comercialização, do Abastecimento, e do Acesso aos Mercados para a Agricultura Familiar e Povos e Comunidades Tradicionais - Nacional	F	3	2	90	0	1000	1.200.000	0	0	0	1.200.000
			F	3	2	90	9	1000	300.000	0	0	0	300.000
21.608.5636.21B9.0029	000030835	Promoção e Fortalecimento da Comercialização, do Abastecimento, e do Acesso aos Mercados para a Agricultura Familiar e Povos e Comunidades Tradicionais - No Estado da Bahia	F	4	6	99	0	1000	0	0	400.000	0	400.000
			F	3	6	99	0	1000	0	0	10.100.000	0	10.100.000
Total da UO:									1.784.427.742	-4.258.266	16.200.000	-20.000.000	1.776.369.476





Demonstrativo Analítico das Alterações na Programação por Unidade Orçamentária

Orçamentos Fiscal e da Seguridade Social (Valores em R\$1,00)

Funcional/Programática	Sequencial	Descrição da Ação + Subtítulo	ESF	GND	RP	MA	IDU	FTE	Proposta (A)	Ajustes Parpré (B)	Acréscimos (C)	Cancelamentos (D)	Rel. Setorial (E) = (A) + (B) + (C) + (D)
Unidade Orçamentária: 58101 - Ministério da Pesca e Aquicultura- Administração Direta													
0032	Programa de Gestão e Manutenção do Poder Executivo								144.278.654	-1.264.926	500.000	0	143.513.728
09.272.0032.0181.0001	000003145	Aposentadorias e Pensões Civis da União - Nacional	S	1	1	90	0	1056	1.000.000	0	0	0	1.000.000
20.122.0032.20TP.0001	000003141	Ativos Civis da União - Nacional	F	1	1	90	0	1000	24.278.140	0	0	0	24.278.140
20.122.0032.2000.0001	000003139	Administração da Unidade - Nacional	F	4	2	90	0	1000	3.905.000	-46.354	0	0	3.858.646
			F	3	2	90	9	1000	16.874.200	0	0	0	16.874.200
			F	3	2	90	0	1000	67.496.800	-888.014	0	0	66.608.786
			F	3	6	99	0	1000	0	0	500.000	0	500.000
20.122.0032.2000.0024	000030927	Administração da Unidade - No Estado do Rio Grande do Norte	F	3	2	90	9	1000	5.000.000	0	0	0	5.000.000
20.131.0032.4641.0001	000003143	Publicidade de Utilidade Pública - Nacional	F	3	2	90	0	1000	20.000.000	-309.028	0	0	19.690.972
			F	3	2	90	9	1000	348.357	0	0	0	348.357
20.211.0032.162G.0001	000003144	Exercício da Presidência do G20 pelo Brasil - Nacional	F	3	2	90	0	1000	1.393.428	-21.530	0	0	1.371.898
			F	3	1	90	0	1000	98.565	0	0	0	98.565
20.331.0032.2004.0001	000003140	Assistência Médica e Odontológica aos Servidores Civis, Empregados, Militares e seus Dependentes - Nacional	F	3	1	90	0	1000	1.702.183	0	0	0	1.702.183
20.331.0032.212B.0001	000003142	Benefícios Obrigatórios aos Servidores Civis, Empregados, Militares e seus Dependentes - Nacional	F	3	1	90	0	1000	2.181.981	0	0	0	2.181.981
20.846.0032.09HB.0001	000003146	Contribuição da União, de suas Autarquias e Fundações para o Custeio do Regime de Previdência dos Servidores Públicos Federais - Nacional	F	1	0	91	0	1000					
0909	Operações Especiais: Outros Encargos Especiais								13.000	0	0	0	13.000
28.846.0909.00S6.0001	000003147	Benefício Especial - Lei nº 12.618, de 2012 - Nacional	F	1	1	90	0	1000	13.000	0	0	0	13.000
5801	Pesca e Aquicultura Sustentáveis								156.430.281	-1.753.844	76.497.916	0	231.174.353
20.608.5801.0080.0001	000003153	Subvenção Econômica ao Preço do Óleo Diesel de Embarcações Pesqueiras (Lei nº 9.445, de 1997) - Nacional	F	3	2	90	9	1000	1.000.000	0	0	0	1.000.000
			F	3	2	90	0	1000	4.000.000	-61.805	0	0	3.938.195
20.608.5801.20Y0.0001	000003148	Desenvolvimento da Aquicultura - Nacional	F	3	2	90	0	1000	25.790.547	-398.500	0	0	25.392.047
			F	4	2	90	0	1052	3.533.636	0	0	0	3.533.636
			F	4	6	30	0	1000	0	0	400.000	0	400.000
			F	4	6	99	0	1000	0	0	480.000	0	480.000
			F	4	8	90	0	1000	0	0	1.000.000	0	1.000.000
			F	3	2	90	9	1000	6.447.637	0	0	0	6.447.637
			F	4	6	99	0	1000	0	0	800.000	0	800.000
20.608.5801.20Y0.0023	000030901	Desenvolvimento da Aquicultura - No Estado do Ceará	F	3	6	50	0	1000	0	0	150.022	0	150.022
20.608.5801.20Y0.0024	000030991	Desenvolvimento da Aquicultura - No Estado do Rio Grande do Norte	F	3	6	99	0	1000	0	0	200.000	0	200.000
20.608.5801.20Y0.0025	000030978	Desenvolvimento da Aquicultura - No Estado da Paraíba	F	3	6	99	0	1000	0	0	400.000	0	400.000
20.608.5801.20Y0.0026	000030941	Desenvolvimento da Aquicultura - No Estado de Pernambuco	F	4	6	50	0	1000	0	0	1.000.000	0	1.000.000
20.608.5801.20Y0.0029	000030892	Desenvolvimento da Aquicultura - No Estado da Bahia	F	3	6	50	0	1000	0	0	500.000	0	500.000
			F	3	6	99	0	1000	0	0	200.000	0	200.000
20.608.5801.20Y0.0031	000030981	Desenvolvimento da Aquicultura - No Estado de Minas Gerais	F	3	6	30	0	1000	0	0	200.000	0	200.000
20.608.5801.20Y0.0041	000030976	Desenvolvimento da Aquicultura - No Estado do Paraná	F	4	6	50	0	1000	0	0	300.000	0	300.000
20.608.5801.20Y0.0042	000030950	Desenvolvimento da Aquicultura - No Estado de Santa Catarina	F	3	6	90	0	1000	0	0	400.000	0	400.000
20.608.5801.20Y0.0052	000030940	Desenvolvimento da Aquicultura - No Estado de Goiás	F	3	6	50	0	1000	0	0	480.000	0	480.000
20.608.5801.20Y0.0053	000030932	Desenvolvimento da Aquicultura - No Distrito Federal	F	3	2	90	0	1000	0	0	50.000	0	50.000
20.608.5801.20Y0.7001	000031162	Desenvolvimento da Aquicultura - Aquisição de Máquinas e Equipamentos - No Estado do Maranhão	F	4	2	90	0	1000	0	0	50.000	0	50.000
			F	4	7	90	0	1000	0	0	12.476.190	0	12.476.190
			F	4	2	90	0	1000	0	0	1.500.000	0	1.500.000
			F	4	7	90	0	1000	0	0	27.210.120	0	27.210.120
20.608.5801.20Y0.7002	000031167	Desenvolvimento da Aquicultura - Aquisição de Máquinas e Equipamentos - No Estado de Minas Gerais	F	3	2	90	9	1000	7.053.393	0	0	0	7.053.393
			F	4	8	90	0	1000	0	0	1.000.000	0	1.000.000
			F	3	2	90	0	1000	28.213.572	-435.939	0	0	27.777.633
			F	4	2	90	0	1000	504.855	0	0	0	504.855
20.608.5801.20Y1.0001	000003149	Desenvolvimento Sustentável da Pesca Artesanal - Nacional	F	3	2	90	9	1000					
			F	4	2	90	0	1000					

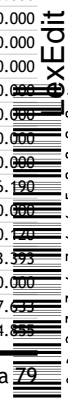



Demonstrativo Analítico das Alterações na Programação por Unidade Orçamentária

Orçamentos Fiscal e da Seguridade Social (Valores em R\$1,00)

Funcional/Programática	Sequencial	Descrição da Ação + Subtítulo	ESF	GND	RP	MA	IDU	FTE	Proposta (A)	Ajustes Parpré (B)	Acréscimos (C)	Cancelamentos (D)	Rel. Setorial (E) = (A) + (B) + (C) + (D)
Unidade Orçamentária: 58101 - Ministério da Pesca e Aquicultura- Administração Direta													
			F	3	6	90	0	1000	0	0	500.000	0	500.000
			F	4	8	40	0	1000	0	0	3.050.000	0	3.050.000
			F	3	8	40	0	1000	0	0	1.050.000	0	1.050.000
20.608.5801.20Y1.0013	000030859	Desenvolvimento Sustentável da Pesca Artesanal - No Estado do Amazonas	F	4	6	90	0	1000	0	0	2.035.792	0	2.035.792
			F	4	6	30	0	1000	0	0	2.000.000	0	2.000.000
20.608.5801.20Y1.0014	000030851	Desenvolvimento Sustentável da Pesca Artesanal - No Estado de Roraima	F	4	6	99	0	1000	0	0	3.350.000	0	3.350.000
			F	4	6	50	0	1000	0	0	250.000	0	250.000
20.608.5801.20Y1.0016	000030867	Desenvolvimento Sustentável da Pesca Artesanal - No Estado do Amapá	F	4	6	90	0	1000	0	0	1.500.000	0	1.500.000
20.608.5801.20Y1.0024	000030855	Desenvolvimento Sustentável da Pesca Artesanal - No Estado do Rio Grande do Norte	F	4	6	30	0	1000	0	0	2.770.000	0	2.770.000
			F	4	6	99	0	1000	0	0	400.000	0	400.000
			F	3	6	30	0	1000	0	0	500.000	0	500.000
20.608.5801.20Y1.0028	000030863	Desenvolvimento Sustentável da Pesca Artesanal - No Estado de Sergipe	F	4	6	99	0	1000	0	0	1.500.000	0	1.500.000
			F	3	6	99	0	1000	0	0	500.000	0	500.000
20.608.5801.20Y1.0029	000030854	Desenvolvimento Sustentável da Pesca Artesanal - No Estado da Bahia	F	4	6	50	0	1000	0	0	1.500.000	0	1.500.000
			F	3	6	50	0	1000	0	0	1.300.000	0	1.300.000
20.608.5801.20Y1.0032	000030884	Desenvolvimento Sustentável da Pesca Artesanal - No Estado do Espírito Santo	F	4	6	90	0	1000	0	0	1.000.000	0	1.000.000
			F	3	6	99	0	1000	0	0	300.000	0	300.000
20.608.5801.20Y1.0033	000030915	Desenvolvimento Sustentável da Pesca Artesanal - No Estado do Rio de Janeiro	F	3	6	50	0	1000	0	0	600.000	0	600.000
20.608.5801.20Y1.0043	000030947	Desenvolvimento Sustentável da Pesca Artesanal - No Estado do Rio Grande do Sul	F	3	6	50	0	1000	0	0	400.000	0	400.000
			F	3	6	90	0	1000	0	0	350.000	0	350.000
20.608.5801.20Y1.0238	000030916	Desenvolvimento Sustentável da Pesca Artesanal - No Município de Boa Vista - RR	F	4	6	50	0	1000	0	0	545.792	0	545.792
20.608.5801.20Y1.7022	000030888	Desenvolvimento Sustentável da Pesca Artesanal - No Entrepoto de Pesca de Itambi - No Município de Itaboraí - RJ	F	4	6	40	0	1000	0	0	1.000.000	0	1.000.000
20.608.5801.20Y2.0001	000003150	Registro, Monitoramento, Pesquisa e Estatística da atividade pesqueira - Nacional	F	3	2	90	0	1000	19.630.308	-278.593	0	0	19.351.715
			F	3	2	90	9	1000	4.907.577	0	0	0	4.907.577
			F	3	2	90	9	1052	1.810.592	0	0	0	1.810.592
			F	4	2	90	0	1000	2.180.975	-33.699	0	0	2.147.276
			F	3	2	90	0	1052	7.242.369	0	0	0	7.242.369
20.608.5801.21GE.0001	000003152	Fomento ao Desenvolvimento da Cadeia da Indústria do Pescado e da Pesca Industrial, Ornamental, Amadora e Esportiva - Nacional	F	4	2	90	0	1000	1.000.000	-15.451	0	0	984.549
			F	4	6	99	0	1000	0	0	200.000	0	200.000
			F	3	2	90	9	1000	6.954.364	0	0	0	6.954.364
			F	3	2	90	0	1000	27.817.456	-429.819	0	0	27.387.637
20.608.5801.21GE.0027	000030944	Fomento ao Desenvolvimento da Cadeia da Indústria do Pescado e da Pesca Industrial, Ornamental, Amadora e Esportiva - No Estado de Alagoas	F	4	6	99	0	1000	0	0	400.000	0	400.000
20.608.5801.21GE.0028	000030937	Fomento ao Desenvolvimento da Cadeia da Indústria do Pescado e da Pesca Industrial, Ornamental, Amadora e Esportiva - No Estado de Sergipe	F	3	6	99	0	1000	0	0	40.000	0	40.000
			F	4	6	99	0	1000	0	0	360.000	0	360.000
20.608.5801.21GE.0032	000030960	Fomento ao Desenvolvimento da Cadeia da Indústria do Pescado e da Pesca Industrial, Ornamental, Amadora e Esportiva - No Estado do Espírito Santo	F	4	6	99	0	1000	0	0	300.000	0	300.000
20.608.5801.213F.0001	000003151	Funcionamento dos Terminais Pesqueiros Públicos de Propriedade e Administração da União - Nacional	F	4	2	90	0	1000	250.000	0	0	0	250.000
			F	3	2	90	0	1000	6.474.400	-100.038	0	0	6.374.362
			F	3	2	90	9	1000	1.618.600	0	0	0	1.618.600
Total da UO:									300.721.935	-3.018.770	76.997.916	0	374.701.081



Demonstrativo Analítico das Alterações na Programação por Unidade Orçamentária - Orç. Investimento





Orçamento de Investimento das Estatais (Valores em R\$1,00)

Funcional/Programática	Sequencial	Descrição da Ação + Subtítulo	ESF	GND	RP	MA	IDU	FTE	Proposta (A)	Ajustes Parpré (B)	Acréscimos (C)	Cancelamentos (D)	Rel. Setorial (E) = (A) + (B) + (C) + (D)
Unidade Orçamentária: 49203 - Centrais de Abastecimento de Minas Gerais S.A. - CEASAMINAS													
0035	Programa de Gestão e Manutenção das Empresas Estatais Federais								3.110.000	0	0	0	3.110.000
20.122.0035.4102.0031	000005726	Manutenção e Adequação de Bens Móveis, Veículos, Máquinas e Equipamentos - No Estado de Minas Gerais	I	4	2	90	0	1495	350.000	0	0	0	350.000
20.122.0035.4105.0031	000005728	Manutenção e Adequação da Infraestrutura Operacional - No Estado de Minas Gerais	I	4	2	90	0	1495	2.500.000	0	0	0	2.500.000
20.126.0035.4103.0031	000005727	Manutenção e Adequação de Ativos de Informática, Informação e Teleprocessamento - No Estado de Minas Gerais	I	4	2	90	0	1495	260.000	0	0	0	260.000
Total da UO:									3.110.000	0	0	0	3.110.000



(Ciclo Setorial - Pareceres)

(4ST009.02)

Para verificar a assinatura, acesse <https://infoleg-autenticidade-assinatura.camara.leg.br/CD233474450800>
Assinado eletronicamente pelo(a) Dep. Vermelho





Demonstrativo Analítico das Alterações na Programação por Unidade Orçamentária

Orçamento de Investimento das Estatais (Valores em R\$1,00)

Funcional/Programática	Sequencial	Descrição da Ação + Subtítulo	ESF	GND	RP	MA	IDU	FTE	Proposta (A)	Ajustes Parpré (B)	Acréscimos (C)	Cancelamentos (D)	Rel. Setorial (E) = (A) + (B) + (C) + (D)
Unidade Orçamentária: 49204 - CEAGESP - Companhia de Entrepósitos e Armazéns Gerais de São Paulo													
0035	Programa de Gestão e Manutenção das Empresas Estatais Federais								29.316.812	0	0	0	29.316.812
20.122.0035.4102.0035	000005729	Manutenção e Adequação de Bens Móveis, Veículos, Máquinas e Equipamentos - No Estado de São Paulo	I	4	2	90	0	1495	9.494.530	0	0	0	9.494.530
20.122.0035.4105.0035	000005731	Manutenção e Adequação da Infraestrutura Operacional - No Estado de São Paulo	I	4	2	90	0	1495	13.887.712	0	0	0	13.887.712
20.126.0035.4103.0035	000005730	Manutenção e Adequação de Ativos de Informática, Informação e Teleprocessamento - No Estado de São Paulo	I	4	2	90	0	1495	5.934.570	0	0	0	5.934.570
Total da UO:									29.316.812	0	0	0	29.316.812

