



CONGRESSO NACIONAL

APRESENTAÇÃO DE EMENDAS

MPV 1137

000021QUETA

DATA
/ /2022

MEDIDA PROVISÓRIA Nº 1.137, de 2022

AUTOR
DEPUTADO ANDRÉ FIGUEIREDO

Nº PRONTUÁRIO

TIPO

1 () SUPRESSIVA 2 () SUBSTITUTIVA 3 () MODIFICATIVA 4 (X) ADITIVA 5 () SUBSTITUTIVO GLOBAL

PÁGINA

ARTIGO

PARÁGRAFO

INCISO

ALÍNEA

Inclua-se, onde couber, os seguintes artigos à Medida Provisória nº 1.137/2022

Art. XX. A Lei nº 11.482, de 31 de maio de 2007, passa a vigorar com as seguintes alterações:

“Art. 1º

.....

IX - a partir do mês de abril do ano-calendário de 2015 e até o mês de dezembro do ano-calendário de 2022:

.....

X - a partir do mês de janeiro do ano-calendário de 2023:

Tabela Progressiva Mensal

Base de cálculo (R\$)	Alíquota (%)	Parcela a deduzir do IR (R\$)
Até 2.865,49	-	
De 2865,50 até 4.254,11	7,5	214,91
De 4.254,12 até 5.645,33	15	533,97
De 5.645,34 até 7.020,34	22,5	957,38
Acima de 7.020,34	27,5	1.308,39

..... ”(N.R.)

Art. XX+1. A Lei nº 7.713, de 22 de dezembro de 1988, passa a vigorar com as seguintes alterações:



CD/22966.60475-00

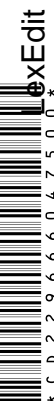

CD229666047500



“Art. 6º

.....

XV –

.....

h) R\$ 1.787,77 (mil, setecentos e oitenta e sete reais e setenta e sete centavos), por mês, para o ano-calendário de 2014 e para os meses de janeiro a março do ano-calendário de 2015;

i) R\$ 1.903,98 (mil, novecentos e três reais e noventa e oito centavos), por mês, a partir do mês de abril do ano-calendário de 2015 **até o mês de dezembro do ano-calendário de 2022; e**

j) R\$ 2.865,49 (dois mil, oitocentos e sessenta e cinco reais e quarenta e nove centavos), por mês, a partir do mês de janeiro do ano-calendário de 2023.

.....” (NR)

Art. XX+2. A Lei nº 9.250, de 26 de dezembro de 1995, passa a vigorar com as seguintes alterações:

“Art. 4º

.....

III –

.....

i) R\$ 189,59 (cento e oitenta e nove reais e cinquenta e nove centavos), a partir do mês de abril do ano-calendário de 2015 **até o ano-calendário de 2022; e**

j) R\$ 285,33 (duzentos e oitenta e cinco reais e trinta e três centavos), a partir do ano-calendário de 2023.

.....

VI –

.....

h) R\$ 1.787,77 (mil, setecentos e oitenta e sete reais e setenta e sete centavos), por mês, para o ano-calendário de 2014 e para os meses de janeiro a março do ano-calendário de 2015;

i) R\$ 1.903,98 (mil, novecentos e três reais e noventa e oito centavos), por mês, a partir do mês de abril do ano-calendário de 2015 **até o mês de dezembro do ano-calendário de 2022; e**

j) R\$ 2.865,49 (dois mil, oitocentos e sessenta e cinco reais e quarenta e nove



CD/22966.60475-00



CD229666047500 LexEdit



centavos), por mês, a partir do mês de janeiro do ano-calendário de 2023.

.....” (NR)

“Art. 8º

.....

II –

.....

b)

.....

10. R\$ 3.561,50 (três mil, quinhentos e sessenta e um reais e cinquenta centavos), para o ano-calendário de 2015 **até o ano-calendário de 2022; e**

11. R\$ 5.360,09 (cinco mil, trezentos e sessenta reais e nove centavos), a partir do ano-calendário de 2023;

c)

.....

9. R\$ 2.275,08 (dois mil, duzentos e setenta e cinco reais e oito centavos) para o ano-calendário de 2015 **até o ano-calendário de 2022; e**

10. R\$ 3.424,00 (três mil, quatrocentos e vinte e quatro reais), a partir do ano-calendário de 2023;

“Art. 10.

.....

IX - R\$ 16.754,34 (dezesesseis mil, setecentos e cinquenta e quatro reais e trinta e quatro centavos) para o ano-calendário de 2015 **até o mês de dezembro do ano-calendário de 2022;**

IX - R\$ 25.215,28 (vinte e cinco mil, duzentos e quinze reais e vinte e oito centavos) a partir do ano-calendário de 2023.

.....” (NR)

JUSTIFICATIVA

A última correção da tabela progressiva do imposto de renda da pessoa física foi feita em 2015 e produziu efeitos a partir do mês de abril daquele ano. Desde então, a inflação medida pelo IPCA, de maio de 2015 a agosto de 2022, chegou a 50,5%, sendo que durante todo esse tempo o governo federal foi omissivo na atualização da tabela, em



CD/22966.60475-00



CD229666047500
ExEdit



nítido prejuízo aos trabalhadores brasileiros.

A correção do imposto de renda se faz urgente. Em 2023 está previsto um salário mínimo de R\$ 1.302,00. Enquanto isso a legislação vigente tributa pelo imposto de renda quem recebe acima de R\$ 1.903,98 por mês. Ou seja, o trabalhador que ganhar pouco mais de 45% do salário mínimo irá pagar imposto de renda!!!!!! Enquanto isso, empresários que recebem milhões de reais em lucros e dividendos seguem isentos do imposto.

Para fazer justiça fiscal propomos a atualização da tabela do IRPF e de todas as deduções legais em 50,5% a valer a partir do ano-calendário de 2023.

Diante das razões apontadas, convocamos os nobres pares a apoiarem a presente emenda.

ASSINATURA

Brasília, de setembro de 2022.



CD/22966.60475-00

