



CÂMARA DOS DEPUTADOS

COMISSÃO DE SEGURIDADE SOCIAL E FAMÍLIA

PROJETO DE LEI Nº 1.262, DE 2022

III - PARECER DA COMISSÃO

Apresentação: 19/10/2022 14:31 - CSSF
PAR 1 CSSF => PL 1262/2022

PAR n.1

A Comissão de Seguridade Social e Família, em reunião extraordinária realizada hoje, mediante votação ocorrida por processo simbólico, concluiu pela aprovação do Projeto de Lei nº 1.262/2022, nos termos do Parecer do Relator, Deputado Pinheirinho.

Registraram presença à reunião os seguintes membros:

Pinheirinho - Presidente, Pedro Westphalen, Eduardo Barbosa e Paulo Foletto - Vice-Presidentes, Adriana Ventura, Alexandre Padilha, Aline Gurgel, Carla Dickson, Carmen Zanotto, Célio Silveira, Chris Tonietto, Daniela do Waguinho, Dr. Frederico, Dr. Luiz Ovando, Dr. Zacharias Calil, Dulce Miranda, Flávia Moraes, Francisco Jr., Jandira Feghali, Jorge Solla, Leandre, Mariana Carvalho, Mário Heringer, Marreca Filho, Miguel Lombardi, Osmar Terra, Ossesio Silva, Otoni de Paula, Pastor Sargento Isidório, Rejane Dias, Ricardo Barros, Robério Monteiro, Severino Pessoa, Tereza Nelma, Vivi Reis, Weliton Prado, Adriano do Baldy, Alexandre Figueiredo, Celina Leão, Diego Garcia, Dr. Leonardo, Elcione Barbalho, Lauriete, Luiz Lima, Márcio Labre, Mauro Nazif, Ney Leprevost, Paula Belmonte e Professor Alcides.

Sala da Comissão, em 19 de outubro de 2022.

Deputado PINHEIRINHO
Presidente

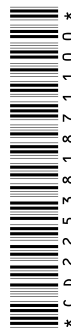

* C D 2 2 5 3 8 1 8 7 1 1 0 0 *



Assinado eletronicamente pelo(a) Dep. Pinheirinho

Para verificar a assinatura, acesse <https://infoleg-autenticidade-assinatura.camara.leg.br/CD225381871100>