

PROJETO EXECUTIVO

SQS 111 - BLOCO G
PAR



CÂMARA DOS DEPUTADOS

COHAB | SIMOF



Documento assinado por: Daniela de França Azoubel
Selo digital de segurança: 2024-KIAD-UYDY-YOOQ-YYNZ

ÍNDICE

01	LAYOUT	34	B1 - VISTA ISOMÉTRICA
02	PLANTA BAIXA	35	B1 - PONTOS ELÉTRICOS E INSTALAÇÕES
03	MAPA DE ESQUADRIAS GERAL	36	B1 - DETALHE INSTALAÇÕES
04	DET. ESQUADRIAS - JANELAS	37	B1 - DET. BCB1
05	QUANTITATIVOS VIDROS SALA OPÇÃO 1	38	B2 - PLANTA BAIXA E VISTAS A-C
06	QUANTITATIVOS VIDROS SALA OPÇÃO 2	39	B2 - VISTAS B-D
07	QUANTITATIVOS VIDROS QUARTOS OPÇÃO 1	40	B2 - PLANTA A DEMOLIR/A CONSTRUIR
08	QUANTITATIVOS VIDROS QUARTO OPÇÃO 2	41	B2 - VISTA ISOMÉTRICA
09	DET. ESQUADRIAS - PORTAS, BOXES E ESPELHOS	42	B2 - PLANTA DE TETO
10	MAPA DE REVESTIMENTOS	43	B2 - PONTOS ELÉTRICOS E INSTALAÇÕES
11	PAGINAÇÃO DE PISO GERAL	44	B2 - DETALHE INSTALAÇÕES
12	COZINHA - PLANTA BAIXA E VISTA A	45	B2 - DET. BCB2
13	COZINHA - VISTA B	46	SHAFT - PLANTA BAIXA E VISTAS
14	COZINHA - VISTAS C-E	47	B3 - PLANTA BAIXA E VISTAS A-B
15	COZINHA - VISTA D	48	B3 - VISTAS C-D
16	COZINHA - PLANTA A DEMOLIR/A CONSTRUIR	49	B3 - VISTA ISOMÉTRICA
17	COZINHA - VISTA ISOMÉTRICA	50	B3 - PONTOS ELÉTRICOS E INSTALAÇÕES
18	ÁREA DE SERVIÇO - PLANTA BAIXA E VISTA A	51	B3 - DETALHE INSTALAÇÕES
19	ÁREA DE SERVIÇO - VISTAS B-C-D	52	B3 - DET. BCB3
20	ÁREA DE SERVIÇO - VISTA ISOMÉTRICA	53	B4 - PLANTA BAIXA E VISTAS A-B
21	COZINHA E A.S. - PAGINAÇÃO DE PISO E SOCLO	54	B4 - VISTAS C-D
22	COZINHA E A.S. - MAPA DE INSTALAÇÕES	55	B4 - VISTA ISOMÉTRICA
23	COZINHA E A.S. - DETALHE INSTALAÇÕES	56	B4 - PONTOS ELÉTRICOS E INSTALAÇÕES
24	COZINHA E A.S. - MAPA DE ILUMINAÇÃO	57	B4 - DET. BCB4
25	COZINHA E A.S. - MARMORARIA	58	SALA DE ESTAR - MAPA DE TOMADAS
26	COZINHA - DET. BCCZ1-BCCZ2	59	SALA DE ESTAR - MAPA DE TOMADAS - VISTAS
27	COZINHA - DET. BCCZ2-BCCZ3	60	SALA DE ESTAR - MAPA DE ILUMINAÇÃO
28	COZINHA - DET. BCCZ4	61	Q1, Q2, Q3 E Q4 - MAPA DE TOMADAS OPÇÃO 1
29	ÁREA DE SERVIÇO - DET. BCAS1	62	Q1, Q2, Q3 E Q4 - MAPA DE TOMADAS OPÇÃO 2
30	MAPA DE BANCADAS GERAL	63	Q1, Q2, Q3 E Q4 - MAPA DE TOMADAS - VISTAS
31	B1 - PLANTA BAIXA E VISTA A	64	Q1, Q2, Q3 E Q4 - MAPA DE ILUMINAÇÃO
32	B1 - VISTAS B-C	65	APARTAMENTO - VISTA ISOMÉTRICA
33	B1 - VISTAS D-E- F		





1 LAYOUT
1 : 75

QUADRO GERAL DE ÁREAS INTERNAS

AMBIENTE	ÁREA	PÉ-DIREITO
A.S.	10,10 m²	2,75
B1	6,59 m²	2,75
B2	6,43 m²	2,47
B3	3,35 m²	2,75
B4	3,27 m²	2,75
CORREDOR	7,53 m²	2,75
COZINHA	15,21 m²	2,75
Q1	23,00 m²	2,75
Q2	13,55 m²	2,75
Q3	13,55 m²	2,75
Q4	12,23 m²	2,75
Q5	6,15 m²	2,75
Q6	6,15 m²	2,75
SALA	68,71 m²	2,55
SHAFT	0,71 m²	2,75

LAYOUT

PROJETO EXECUTIVO

SEÇÃO DE IMÓVEIS FUNCIONAIS - SIMOF

ENDEREÇO: SQS 111 - BLOCO G - PAR

ESCALA: INDICADA

DATA: 04/04/24



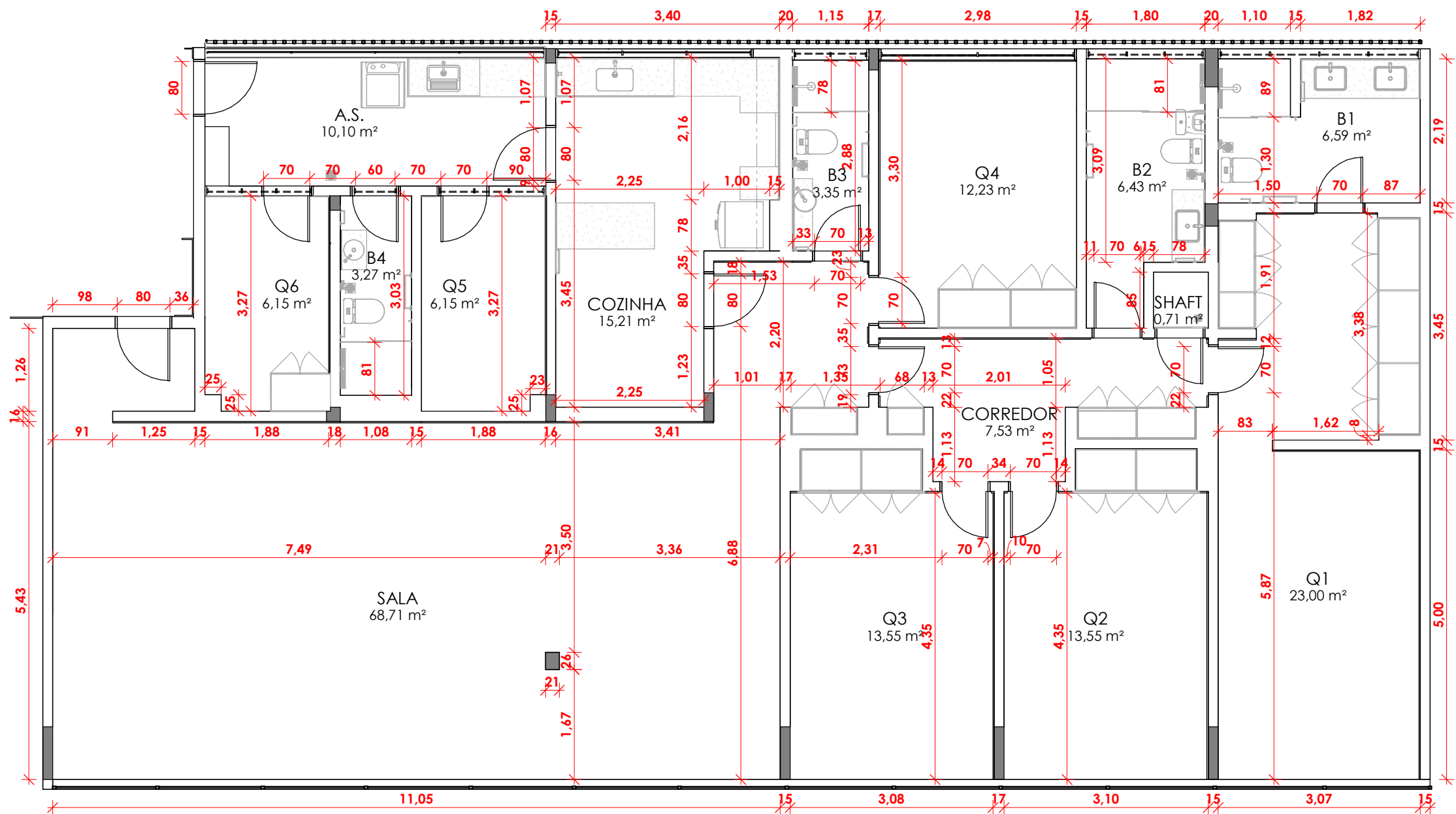

2 PLANTA BAIXA
1 : 75

QUADRO GERAL DE PÉ-DIREITO

AMBIENTE	PÉ-DIREITO
A.S	2,70
B1	2,50
B2	2,50
B3	2,50
B4	2,50
CORREDOR	2,70
COZINHA	2,70
Q1	2,70
Q2	2,70
Q3	2,70
Q4	2,70
Q5	2,70
Q6	2,70
SALA	2,50
SHAFT	2,50

PLANTA BAIXA

PROJETO EXECUTIVO

SEÇÃO DE IMÓVEIS FUNCIONAIS - SIMOF

ENDEREÇO: SQS 111 - BLOCO G - PAR

ESCALA: INDICADA

DATA: 04/04/24



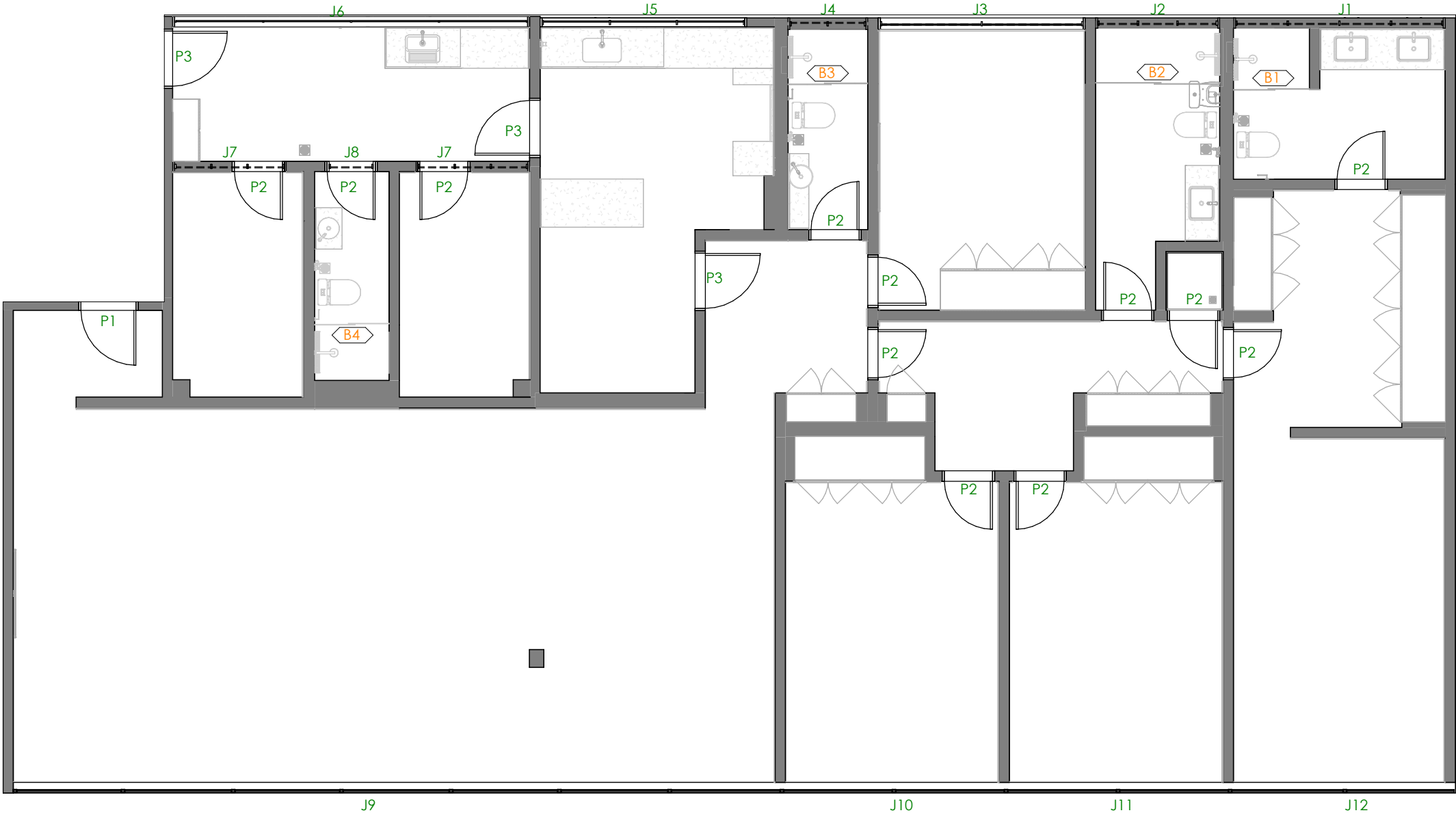

3 MAPA DE ESQUADRIAS GERAL
1 : 75

QUADRO DE ESQUADRIAS - JANELAS					
CÓD	AMBIENTE	QTD	COMP.	ALTURA	PEITORIL
J1	B1	1	3,07	0,45	2,05
J2	B2	1	1,80	0,34	2,05
J3	Q4	1	3,00	1,70	0,80
J4	B3	1	1,16	0,45	2,05
J5	CZ	1	3,00	1,00	1,50
J6	A.S	1	5,18	1,20	1,30
J7	Q5/Q6	2	1,65	0,30	2,20
J8	B4	1	0,70	0,30	2,21
J9	SALA	1	11,05	2,22	0,33
J10	Q3	1	3,10	2,22	0,33
J11	Q2	1	3,10	2,22	0,33
J12	Q1	1	3,07	2,22	0,33

QUADRO DE ESQUADRIAS - PORTAS					
CÓD	QTD	COMP.	ALTURA	ALIZAR	AMBIENTE
P1	1	0,80	2,10	7cm	ENTRADA SOCIAL
P2	12	0,70	2,10	5cm	B1/B2/B3/Q1/Q2/Q3/Q4/Q5/Q6/CORREDOR/SHAFT
P3	3	0,80	2,10	5cm	CZ/A.S/ ENTRADA DE SERVIÇO

MAPA DE ESQUADRIAS GERAL

PROJETO EXECUTIVO
SEÇÃO DE IMÓVEIS FUNCIONAIS - SIMOF
ENDEREÇO: SQS 111 - BLOCO G - PAR
ESCALA: INDICADA
DATA: 04/04/24



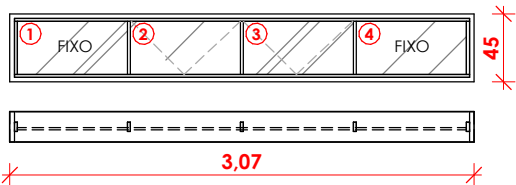

JANELA J1 | 307x45x200

QTD.	01
TIPO	METAL E VIDRO PINTURA GRAFITE
PEITORIL	2,05m
ABERTURA	BASCULANTE E FIXO
VIDRO	TRANSPARENTE INCOLOR 4mm
LOCAL	B1
PINTURA	0,92m²

QUANTITATIVOS DE VIDROS - J1

VÃO	LARGURA	ALTURA	ÁREA	TIPO
VÃO 1	0,705	0,360	0,25m²	BASCULANTE
VÃO 2	0,725	0,405	0,29m²	FIXO
VÃO 3	0,725	0,405	0,29m²	FIXO
VÃO 4	0,705	0,360	0,25m²	BASCULANTE

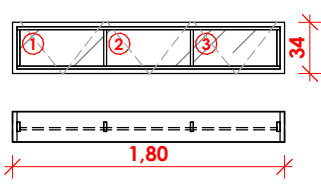

JANELA J2 | 180x45x200

QTD.	01
TIPO	METAL E VIDRO PINTURA GRAFITE
PEITORIL	2,05m
ABERTURA	BASCULANTE
VIDRO	TRANSPARENTE INCOLOR 4mm
LOCAL	B2
PINTURA	0,69m²

QUANTITATIVOS DE VIDROS - J2

VÃO	LARGURA	ALTURA	ÁREA	TIPO
VÃO 1	0,570	0,260	0,15m²	BASCULANTE
VÃO 2	0,525	0,215	0,11m²	BASCULANTE
VÃO 3	0,525	0,215	0,11m²	BASCULANTE

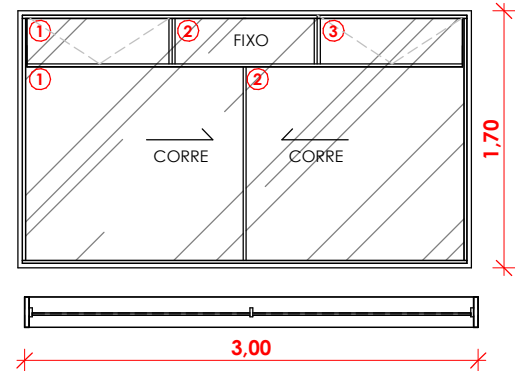

JANELA J3 | 300x170x80

QTD.	01
TIPO	METAL E VIDRO PINTURA GRAFITE
PEITORIL	0,80m
ABERTURA	CORRER, FIXO E BASCULANTE
VIDRO	TRANSPARENTE INCOLOR 4mm
LOCAL	Q4
PINTURA	3,64m²

QUANTITATIVOS DE VIDROS - Q4

VÃO	LARGURA	ALTURA	ÁREA	TIPO
VÃO 1 SUPERIOR	0,890	0,250	0,18m²	BASCULANTE
VÃO 1 CENTRAL	0,930	0,530	0,49m²	DESLIZANTE
VÃO 2 SUPERIOR	0,890	0,250	0,18m²	FIXO
VÃO 2 CENTRAL	0,930	0,530	0,49m²	DESLIZANTE
VÃO 3 SUPERIOR	0,890	0,250	0,18m²	BASCULANTE

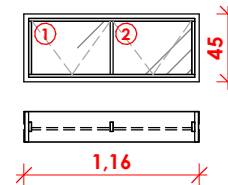

JANELA J4 | 115x45x200

QTD.	01
TIPO	METAL E VIDRO PINTURA GRAFITE
PEITORIL	2,05m
ABERTURA	BASCULANTE
VIDRO	TRANSPARENTE INCOLOR 4mm
LOCAL	B3
PINTURA	0,66m²

QUANTITATIVOS DE VIDROS - B3

VÃO	LARGURA	ALTURA	ÁREA	TIPO
VÃO 1	0,495	0,360	0,18m²	BASCULANTE
VÃO 2	0,495	0,360	0,18m²	BASCULANTE

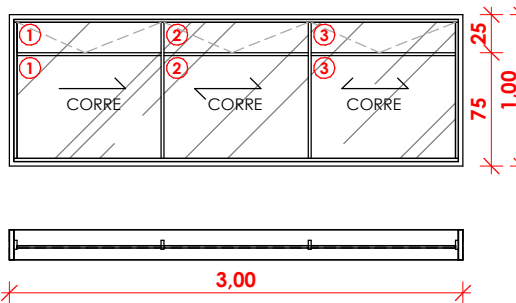

JANELA J5 | 300x100x150

QTD.	01
TIPO	METAL E VIDRO PINTURA GRAFITE
PEITORIL	1,50m
ABERTURA	CORRER E BASCULANTE
VIDRO	TRANSPARENTE INCOLOR 4mm
LOCAL	COZINHA
PINTURA	2,19m²

QUANTITATIVOS DE VIDROS - COZINHA

VÃO	LARGURA	ALTURA	ÁREA	TIPO
VÃO 1 SUPERIOR	0,890	0,250	0,18m²	BASCULANTE
VÃO 1 CENTRAL	0,930	0,530	0,49m²	DESLIZANTE
VÃO 2 SUPERIOR	0,890	0,250	0,18m²	BASCULANTE
VÃO 2 CENTRAL	0,930	0,530	0,49m²	DESLIZANTE
VÃO 3 SUPERIOR	0,890	0,250	0,18m²	BASCULANTE
VÃO 3 CENTRAL	0,930	0,530	0,49m²	FIXO

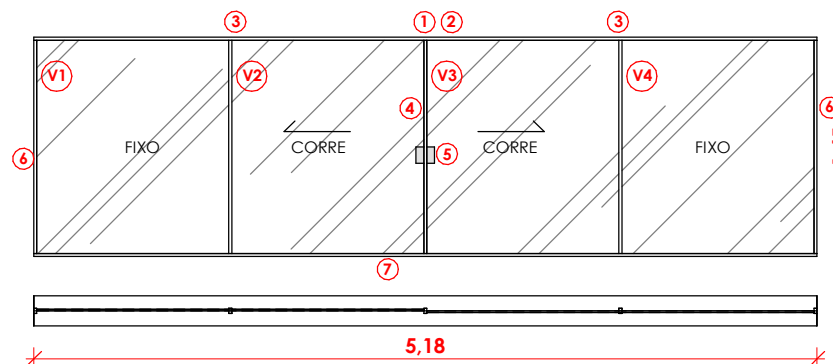

JANELA J6 | 517x120x130

QTD.	01
TIPO	ALUMÍNIO E VIDRO
PEITORIL	1,30m
ABERTURA	CORRER E FIXO
VIDRO	TRANSPARENTE INCOLOR 4mm
LOCAL	ÁREA DE SERVIÇO

QUANTITATIVOS DE VIDROS - ÁREA DE SERVIÇO

VÃO	LARGURA	ALTURA	ÁREA	TIPO
VÃO 1	1,30	1,50	0,56m²	FIXO
VÃO 2	1,30	1,50	0,49m²	DESLIZANTE
VÃO 3	1,30	1,50	0,18m²	DESLIZANTE
VÃO 4	1,30	1,50	0,49m²	FIXO

JANELA J6 | FERRAGENS

1	TRILHO SUPERIOR - AF-49A OU SIMILAR
2	CAPA PARA TRILHO SUPERIOR - AF-50A OU SIMILAR
3	VEDA-POEIRA - AF-16 OU SIMILAR
4	CADERINHA - AF-63 OU SIMILAR
5	FECHADURA BATE E FECHA - REF. 1570 OU SIMILAR
6	PERFIL "U" - AF-66 OU SIMILAR
7	TRILHO INFERIOR - AF-45 OU SIMILAR

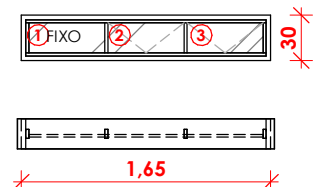

JANELA J7 | 165x30x220

QTD.	02
TIPO	METAL E VIDRO PINTURA GRAFITE
PEITORIL	2,20m
ABERTURA	BASCULANTE E FIXO
VIDRO	TRANSPARENTE INCOLOR 4mm
LOCAL	Q5 E Q6
PINTURA	0,75m²

QUANTITATIVOS DE VIDROS - Q5

VÃO	LARGURA	ALTURA	ÁREA	TIPO
VÃO 1	0,450	0,210	0,18m²	BASCULANTE
VÃO 2	0,520	0,210	0,11m²	BASCULANTE
VÃO 3	0,50	0,24	0,12m²	FIXO

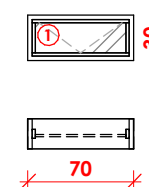

JANELA J8 | 70x30x220

QTD.	01
TIPO	METAL E VIDRO PINTURA GRAFITE
PEITORIL	2,20m
ABERTURA	BASCULANTE
VIDRO	TRANSPARENTE INCOLOR 4mm
LOCAL	B4
PINTURA	0,42m²

QUANTITATIVOS DE VIDROS - B4

VÃO	LARGURA	ALTURA	ÁREA	TIPO
VÃO 1	0,610	0,210	0,13m²	BASCULANTE

DET. ESQUADRIAS - JANELAS

PROJETO EXECUTIVO

SEÇÃO DE IMÓVEIS FUNCIONAIS - SIMOF

ENDEREÇO: SQS 111 - BLOCO G - PAR

ESCALA: INDICADA

DATA: 04/04/24

04



CÂMARA DOS DEPUTADOS
COHAB

OBSERVAÇÃO: NOS VIDROS DAS JANELAS DA SALA E QUARTOS, NOS LOCAIS INDICADOS NOS LAUDOS ORÇAMENTÁRIOS, DEVERÁ SER EXECUTADO FURO DE DIÂMETRO DE 60mm, a 10cm DAS BORDAS DO VIDRO (VER DET. PASSA-TUBO), PARA PASSAGEM DE INFRA-ESTRUTURA DE APARELHO DE AR-CONDICIONADO.

Documento assinado por: Daniela de França Azoubel

Selo digital de segurança: 2024-KIAD-UYDY-YOOQ-YYNZ



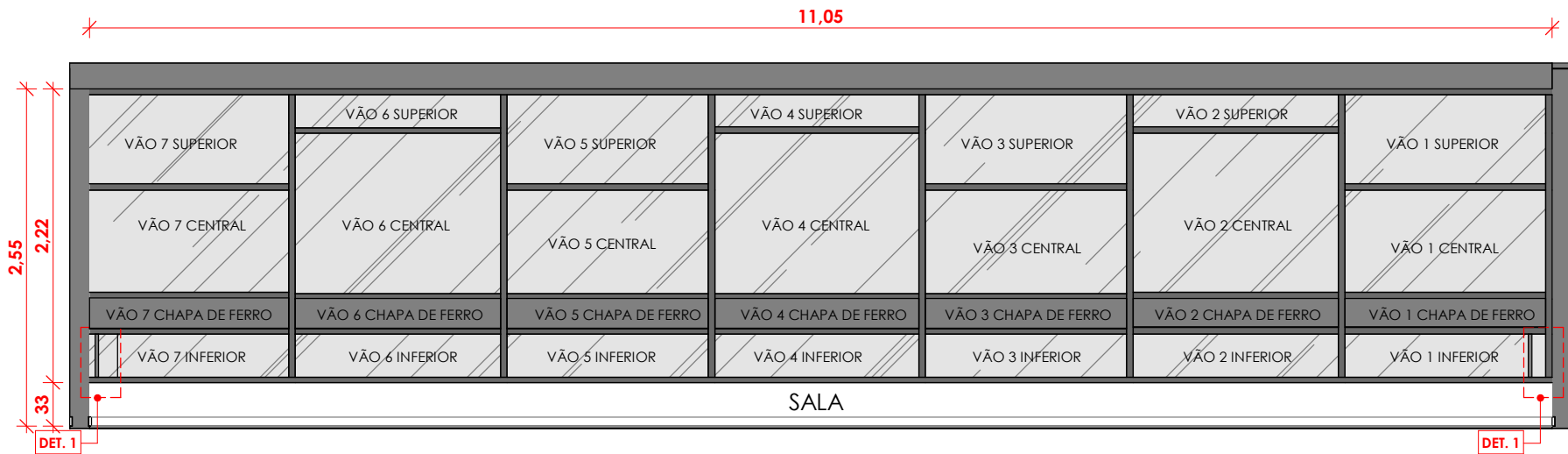

4 MAPA DE ESQUADRIAS - J9 - OPÇÃO 1
1 : 50

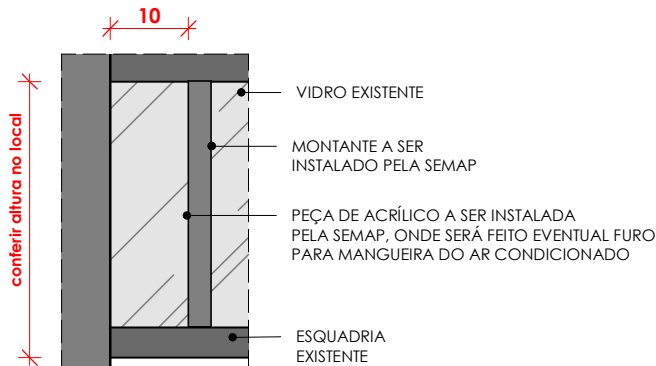

5 DET. 1 - SALA - OPÇÃO 1
1 : 10

QUANTITATIVOS DE VIDROS - SALA - VÃO 1

VÃO	LARGURA	ALTURA	MATERIAL	ÁREA	TIPO
VÃO 1 SUPERIOR	1,55	0,75	VIDRO TRANSPARENTE	1,16m²	FIXO
VÃO 1 CENTRAL	1,55	0,75	VIDRO TRANSPARENTE	1,16m²	GUILHOTINA
VÃO 1 INTERM	1,55	0,20	VIDRO COLORIDO	0,31m²	FIXO
VÃO 1 INFERIOR	1,55	0,33	VIDRO TRANSPARENTE	0,51m²	FIXO

QUANTITATIVOS DE VIDROS - SALA - VÃO 3

VÃO	LARGURA	ALTURA	MATERIAL	ÁREA	TIPO
VÃO 3 SUPERIOR	1,55	0,75	VIDRO TRANSPARENTE	1,10m²	FIXO
VÃO 3 CENTRAL	1,55	0,75	VIDRO TRANSPARENTE	1,10m²	GUILHOTINA
VÃO 3 INTERM	1,55	0,20	VIDRO COLORIDO	0,34m²	FIXO
VÃO 3 INFERIOR	1,55	0,33	VIDRO TRANSPARENTE	0,49m²	FIXO

QUANTITATIVOS DE VIDROS - SALA - VÃO 5

VÃO	LARGURA	ALTURA	MATERIAL	ÁREA	TIPO
VÃO 5 SUPERIOR	1,55	0,75	VIDRO TRANSPARENTE	1,10m²	FIXO
VÃO 5 CENTRAL	1,55	0,75	VIDRO TRANSPARENTE	1,10m²	GUILHOTINA
VÃO 5 INTERM	1,55	0,20	VIDRO COLORIDO	0,34m²	FIXO
VÃO 5 INFERIOR	1,55	0,33	VIDRO TRANSPARENTE	0,49m²	FIXO

QUANTITATIVOS DE VIDROS - SALA - VÃO 7

VÃO	LARGURA	ALTURA	MATERIAL	ÁREA	TIPO
VÃO 7 SUPERIOR	1,55	0,75	VIDRO TRANSPARENTE	1,10m²	FIXO
VÃO 7 CENTRAL	1,55	0,75	VIDRO TRANSPARENTE	1,10m²	GUILHOTINA
VÃO 7 INTERM	1,55	0,20	VIDRO COLORIDO	0,34m²	FIXO
VÃO 7 INFERIOR	1,55	0,33	VIDRO TRANSPARENTE	0,49m²	FIXO

QUANTITATIVOS DE VIDROS - SALA - VÃO 2

VÃO	LARGURA	ALTURA	MATERIAL	ÁREA	TIPO
VÃO 2 SUPERIOR	1,55	0,30	VIDRO TRANSPARENTE	0,47m²	BASCULANTE
VÃO 2 CENTRAL	1,55	1,20	VIDRO TRANSPARENTE	1,86m²	FIXO
VÃO 2 INTERM	1,55	0,20	VIDRO COLORIDO	0,31m²	FIXO
VÃO 2 INFERIOR	1,55	0,33	VIDRO TRANSPARENTE	0,51m²	FIXO

QUANTITATIVOS DE VIDROS - SALA - VÃO 4

VÃO	LARGURA	ALTURA	MATERIAL	ÁREA	TIPO
VÃO 4 SUPERIOR	1,55	0,30	VIDRO TRANSPARENTE	0,465m²	BASCULANTE
VÃO 4 CENTRAL	1,55	1,20	VIDRO TRANSPARENTE	1,86m²	FIXO
VÃO 4 INTERM	1,55	0,20	VIDRO COLORIDO	0,31m²	FIXO
VÃO 4 INFERIOR	1,55	0,33	VIDRO TRANSPARENTE	0,51m²	FIXO

QUANTITATIVOS DE VIDROS - SALA - VÃO 6

VÃO	LARGURA	ALTURA	MATERIAL	ÁREA	TIPO
VÃO 6 SUPERIOR	1,55	0,30	VIDRO TRANSPARENTE	0,465m²	BASCULANTE
VÃO 6 CENTRAL	1,55	1,20	VIDRO TRANSPARENTE	1,86m²	FIXO
VÃO 6 INTERM	1,55	0,20	VIDRO COLORIDO	0,31m²	FIXO
VÃO 6 INFERIOR	1,55	0,33	VIDRO TRANSPARENTE	0,51m²	FIXO

QUANTITATIVO DA PINTURA - J9

JANELA	PINTURA
J9	15,74m²

OBS: A DEPENDER DA PRUMADA E DO ANDAR, A ESQUADRIA PODE COMEÇAR COM VIDRO FIXO OU GUILHOTINA.

QUANTITATIVOS VIDROS SALA OPÇÃO 1

PROJETO EXECUTIVO
SEÇÃO DE IMÓVEIS FUNCIONAIS - SIMOF
ENDEREÇO: SQS 111 - BLOCO G - PAR
ESCALA: INDICADA
DATA: 04/04/24



OBS:
1- QUANTITATIVO DE PINTURA DAS ESQUADRIAS DA SALA: 15,74m².
2- NOS VIDROS DAS JANELAS DA SALA E QUARTOS, NOS LOCAIS INDICADOS NOS LAUDOS ORÇAMENTÁRIOS, DEVERÁ SER EXECUTADO FURO DE DIÂMETRO DE 60mm, a 10cm DAS BORDAS DO VIDRO (VER DET. PASSA-TUBO), PARA PASSAGEM DE INFRA-ESTRUTURA DE APARELHO DE AR-CONDICIONADO.



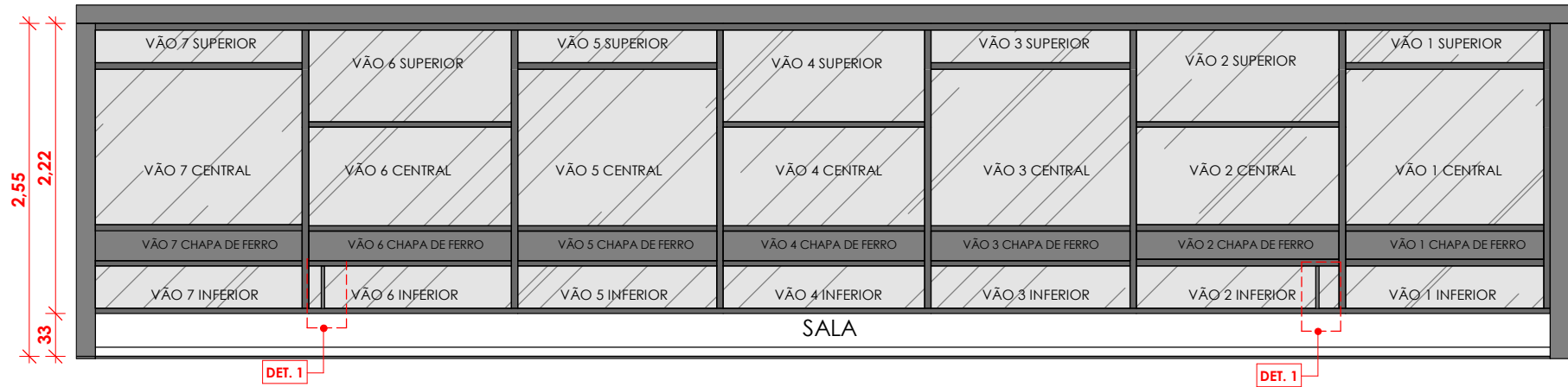

6 MAPA DE ESQUADRIAS - J9 - OPÇÃO 2
1 : 50

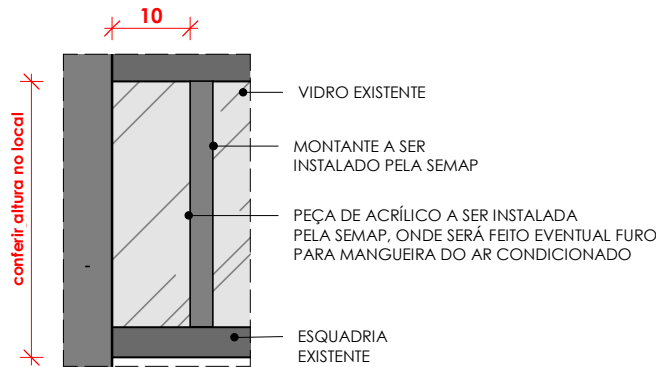

7 DET. 1 - SALA - OPÇÃO 2
1 : 10

QUANTITATIVOS DE VIDROS - SALA - VÃO 1

VÃO	LARGURA	ALTURA	MATERIAL	ÁREA	TIPO
VÃO 1 SUPERIOR	1,445	0,290	VIDRO TRANSPARENTE	0,42m²	BASCULANTE
VÃO 1 CENTRAL	1,550	1,180	VIDRO TRANSPARENTE	1,83m²	FIXO
VÃO 1 INTERM	1,510	0,225	VIDRO COLORIDO	0,34m²	FIXO
VÃO 1 INFERIOR	1,520	0,325	VIDRO TRANSPARENTE	0,49m²	FIXO

QUANTITATIVOS DE VIDROS - SALA - VÃO 3

VÃO	LARGURA	ALTURA	MATERIAL	ÁREA	TIPO
VÃO 3 SUPERIOR	1,445	0,290	VIDRO TRANSPARENTE	0,42m²	BASCULANTE
VÃO 3 CENTRAL	1,540	1,180	VIDRO TRANSPARENTE	1,82m²	FIXO
VÃO 3 INTERM	1,510	0,225	VIDRO COLORIDO	0,34m²	FIXO
VÃO 3 INFERIOR	1,520	0,325	VIDRO TRANSPARENTE	0,49m²	FIXO

QUANTITATIVOS DE VIDROS - SALA - VÃO 5

VÃO	LARGURA	ALTURA	MATERIAL	ÁREA	TIPO
VÃO 5 SUPERIOR	1,465	0,290	VIDRO TRANSPARENTE	0,42m²	BASCULANTE
VÃO 5 CENTRAL	1,550	1,180	VIDRO TRANSPARENTE	1,83m²	FIXO
VÃO 5 INTERM	1,510	0,225	VIDRO COLORIDO	0,34m²	FIXO
VÃO 5 INFERIOR	1,520	0,325	VIDRO TRANSPARENTE	0,49m²	FIXO

QUANTITATIVOS DE VIDROS - SALA - VÃO 7

VÃO	LARGURA	ALTURA	MATERIAL	ÁREA	TIPO
VÃO 7 SUPERIOR	1,445	0,290	VIDRO TRANSPARENTE	0,42m²	BASCULANTE
VÃO 7 CENTRAL	1,550	1,180	VIDRO TRANSPARENTE	1,83m²	FIXO
VÃO 7 INTERM	1,510	0,225	VIDRO COLORIDO	0,34m²	FIXO
VÃO 7 INFERIOR	1,520	0,325	VIDRO TRANSPARENTE	0,49m²	FIXO

QUANTITATIVOS DE VIDROS - SALA - VÃO 2

VÃO	LARGURA	ALTURA	MATERIAL	ÁREA	TIPO
VÃO 2 SUPERIOR	1,480	0,745	VIDRO TRANSPARENTE	1,10m²	FIXO
VÃO 2 CENTRAL	1,480	0,745	VIDRO TRANSPARENTE	1,10m²	GUILHOTINA
VÃO 2 INTERM	1,510	0,225	VIDRO COLORIDO	0,34m²	FIXO
VÃO 2 INFERIOR	1,520	0,325	VIDRO TRANSPARENTE	0,49m²	FIXO

QUANTITATIVOS DE VIDROS - SALA - VÃO 4

VÃO	LARGURA	ALTURA	MATERIAL	ÁREA	TIPO
VÃO 4 SUPERIOR	1,480	0,745	VIDRO TRANSPARENTE	1,10m²	FIXO
VÃO 4 CENTRAL	1,480	0,745	VIDRO TRANSPARENTE	1,10m²	GUILHOTINA
VÃO 4 INTERM	1,510	0,225	VIDRO COLORIDO	0,34m²	FIXO
VÃO 4 INFERIOR	1,520	0,325	VIDRO TRANSPARENTE	0,49m²	FIXO

QUANTITATIVOS DE VIDROS - SALA - VÃO 6

VÃO	LARGURA	ALTURA	MATERIAL	ÁREA	TIPO
VÃO 6 SUPERIOR	1,480	0,745	VIDRO TRANSPARENTE	1,10m²	FIXO
VÃO 6 CENTRAL	1,480	0,745	VIDRO TRANSPARENTE	1,10m²	GUILHOTINA
VÃO 6 INTERM	1,510	0,225	VIDRO COLORIDO	0,34m²	FIXO
VÃO 6 INFERIOR	1,520	0,325	VIDRO TRANSPARENTE	0,49m²	FIXO

OBS: A DEPENDER DA PRUMADA E DO ANDAR, A ESQUADRIA PODE COMEÇAR COM VIDRO FIXO OU GUILHOTINA.

QUANTITATIVOS VIDROS SALA OPÇÃO 2

PROJETO EXECUTIVO
SEÇÃO DE IMÓVEIS FUNCIONAIS - SIMOF
ENDEREÇO: SQS 111 - BLOCO G - PAR
ESCALA: INDICADA
DATA: 04/04/24



OBS:
1- QUANTITATIVO DE PINTURA DAS ESQUADRIAS DA SALA: 15,74m².
2- NOS VIDROS DAS JANELAS DA SALA E QUARTOS, NOS LOCAIS INDICADOS NOS LAUDOS ORÇAMENTÁRIOS, DEVERÁ SER EXECUTADO FURO DE DIÂMETRO DE 60mm, a 10cm DAS BORDAS DO VIDRO (VER DET. PASSA-TUBO), PARA PASSAGEM DE INFRA-ESTRUTURA DE APARELHO DE AR-CONDICIONADO.



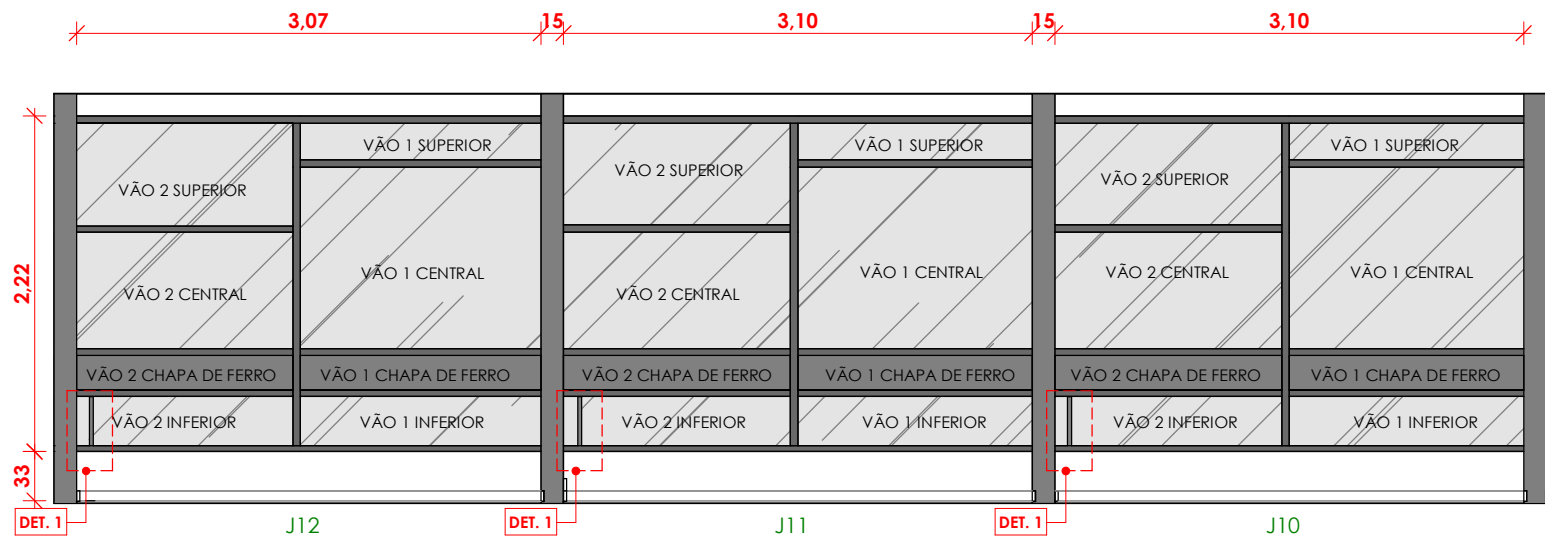

8 MAPA DE ESQUADRIAS - J10 - J11 - J12 - OPÇÃO 1
1 : 50

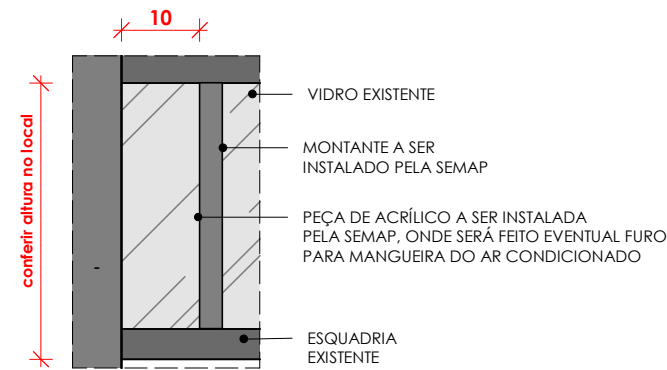

9 DET. 1 - QUARTOS - OPÇÃO 1
1 : 10

QUANTITATIVOS DE VIDROS - Q1

VÃO	LARGURA	ALTURA	MATERIAL	ÁREA	TIPO
VÃO 1 SUPERIOR	1,550	0,30	VIDRO TRANSPARENTE	0,46m²	BASCULANTE
VÃO 1 CENTRAL	1,550	1,20	VIDRO TRANSPARENTE	1,86m²	FIXO
VÃO 1 INTERM	1,550	0,20	VIDRO COLORIDO	0,31m²	FIXO
VÃO 1 INFERIOR	1,550	0,33	VIDRO TRANSPARENTE	0,51m²	FIXO
VÃO 2 SUPERIOR	1,550	0,75	VIDRO TRANSPARENTE	1,16m²	FIXO
VÃO 2 CENTRAL	1,550	0,75	VIDRO TRANSPARENTE	1,16m²	GUILHOTINA
VÃO 2 INTERM	1,550	0,20	VIDRO COLORIDO	0,31m²	FIXO
VÃO 2 INFERIOR	1,550	0,33	VIDRO TRANSPARENTE	0,51m²	FIXO

QUANTITATIVOS DE VIDROS - Q3

VÃO	LARGURA	ALTURA	MATERIAL	ÁREA	TIPO
VÃO 1 SUPERIOR	1,550	0,30	VIDRO TRANSPARENTE	0,42m²	BASCULANTE
VÃO 1 CENTRAL	1,550	1,20	VIDRO TRANSPARENTE	1,85m²	FIXO
VÃO 1 INTERM	1,550	0,20	VIDRO COLORIDO	0,35m²	FIXO
VÃO 1 INFERIOR	1,550	0,33	VIDRO TRANSPARENTE	0,52m²	FIXO
VÃO 2 SUPERIOR	1,550	0,75	VIDRO TRANSPARENTE	1,14m²	FIXO
VÃO 2 CENTRAL	1,550	0,75	VIDRO TRANSPARENTE	1,14m²	GUILHOTINA
VÃO 2 INTERM	1,550	0,20	VIDRO COLORIDO	0,36m²	FIXO
VÃO 2 INFERIOR	1,550	0,33	VIDRO TRANSPARENTE	0,53m²	FIXO

QUANTITATIVOS DE VIDROS - Q2

VÃO	LARGURA	ALTURA	MATERIAL	ÁREA	TIPO
VÃO 1 SUPERIOR	1,550	0,30	VIDRO TRANSPARENTE	0,42m²	BASCULANTE
VÃO 1 CENTRAL	1,550	1,20	VIDRO TRANSPARENTE	1,82m²	FIXO
VÃO 1 INTERM	1,550	0,20	VIDRO COLORIDO	0,33m²	FIXO
VÃO 1 INFERIOR	1,550	0,33	VIDRO TRANSPARENTE	0,51m²	FIXO
VÃO 2 SUPERIOR	1,550	0,75	VIDRO TRANSPARENTE	1,15m²	FIXO
VÃO 2 CENTRAL	1,550	0,75	VIDRO TRANSPARENTE	1,15m²	GUILHOTINA
VÃO 2 INTERM	1,550	0,20	VIDRO COLORIDO	0,33m²	FIXO
VÃO 2 INFERIOR	1,550	0,33	VIDRO TRANSPARENTE	0,51m²	FIXO

QUANTITATIVOS DA PINTURA - J10, J11, J12

JANELA	PINTURA
J10	4,84m²
J11	4,84m²
J12	4,84m²

OBS: A DEPENDER DA PRUMADA E DO ANDAR, A ESQUADRIA PODE COMEÇAR COM VIDRO FIXO OU GUILHOTINA.

QUANTITATIVOS VIDROS QUARTOS OPÇÃO 1

PROJETO EXECUTIVO

SEÇÃO DE IMÓVEIS FUNCIONAIS - SIMOF

ENDEREÇO: SQS 111 - BLOCO G - PAR

ESCALA: INDICADA

DATA: 04/04/24

07



CÂMARA DOS DEPUTADOS
COHAB

OBS:
1- NOS VIDROS DAS JANELAS DA SALA E QUARTOS, NOS LOCAIS INDICADOS NOS LAUDOS ORÇAMENTÁRIOS,
2- DEVERÁ SER EXECUTADO FURO DE DIÂMETRO DE 60mm, a 10cm DAS BORDAS DO VIDRO (VER DET. PASSA-TUBO),
PARA PASSAGEM DE INFRA-ESTRUTURA DE APARELHO DE AR-CONDICIONADO.

Documento assinado por: Daniela de França Azoubel

Selo digital de segurança: 2024-KIAD-UYDY-YOOQ-YYNZ



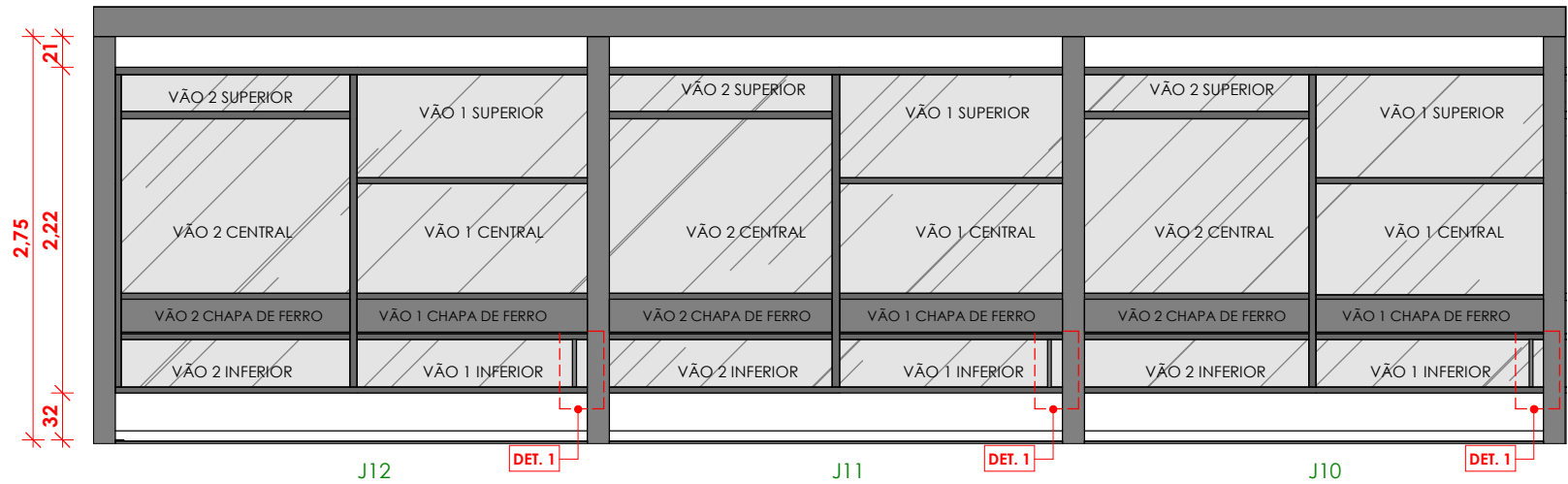

10 MAPA DE ESQUADRIAS - J10 - J11 - J12 - OPÇÃO 2
1 : 50

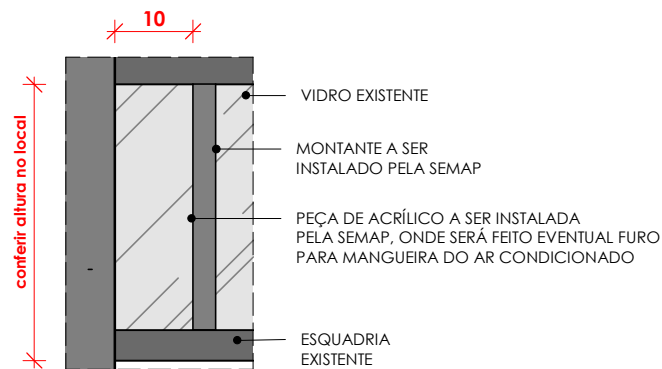

11 DET. 1 - QUARTOS - OPÇÃO 2
1 : 10

QUANTITATIVOS DE VIDROS - Q1

VÃO	LARGURA	ALTURA	MATERIAL	ÁREA	TIPO
VÃO 1 SUPERIOR	1,550	0,30	VIDRO TRANSPARENTE	1,15m²	FIXO
VÃO 1 CENTRAL	1,550	0,745	VIDRO TRANSPARENTE	1,15m²	GUILHOTINA
VÃO 1 INTERM	1,550	0,225	VIDRO COLORIDO	0,36m²	FIXO
VÃO 1 INFERIOR	1,550	0,33	VIDRO TRANSPARENTE	0,53m²	FIXO
VÃO 2 SUPERIOR	1,550	0,290	VIDRO TRANSPARENTE	0,44m²	BASCULANTE
VÃO 2 CENTRAL	1,550	1,180	VIDRO TRANSPARENTE	1,90m²	FIXO
VÃO 2 INTERM	1,550	0,225	VIDRO COLORIDO	0,36m²	FIXO
VÃO 2 INFERIOR	1,550	0,33	VIDRO TRANSPARENTE	0,53m²	FIXO

QUANTITATIVOS DE VIDROS - Q3

VÃO	LARGURA	ALTURA	MATERIAL	ÁREA	TIPO
VÃO 1 SUPERIOR	1,525	0,745	VIDRO TRANSPARENTE	1,14m²	FIXO
VÃO 1 CENTRAL	1,525	0,745	VIDRO TRANSPARENTE	1,14m²	GUILHOTINA
VÃO 1 INTERM	1,595	0,225	VIDRO COLORIDO	0,36m²	FIXO
VÃO 1 INFERIOR	1,595	0,33	VIDRO TRANSPARENTE	0,53m²	FIXO
VÃO 2 SUPERIOR	1,480	0,290	VIDRO TRANSPARENTE	0,42m²	BASCULANTE
VÃO 2 CENTRAL	1,570	1,180	VIDRO TRANSPARENTE	1,85m²	FIXO
VÃO 2 INTERM	1,570	0,225	VIDRO COLORIDO	0,35m²	FIXO
VÃO 2 INFERIOR	1,570	0,33	VIDRO TRANSPARENTE	0,52m²	FIXO

QUANTITATIVOS DE VIDROS - Q2

VÃO	LARGURA	ALTURA	MATERIAL	ÁREA	TIPO
VÃO 1 SUPERIOR	1,550	0,745	VIDRO TRANSPARENTE	1,15m²	FIXO
VÃO 1 CENTRAL	1,550	0,745	VIDRO TRANSPARENTE	1,15m²	GUILHOTINA
VÃO 1 INTERM	1,545	0,225	VIDRO COLORIDO	0,33m²	FIXO
VÃO 1 INFERIOR	1,545	0,33	VIDRO TRANSPARENTE	0,51m²	FIXO
VÃO 2 SUPERIOR	1,445	0,290	VIDRO TRANSPARENTE	0,42m²	BASCULANTE
VÃO 2 CENTRAL	1,545	1,180	VIDRO TRANSPARENTE	1,82m²	FIXO
VÃO 2 INTERM	1,545	0,225	VIDRO COLORIDO	0,33m²	FIXO
VÃO 2 INFERIOR	1,545	0,33	VIDRO TRANSPARENTE	0,51m²	FIXO

QUANTITATIVOS DA PINTURA - J10, J11, J12

JANELA	PINTURA
J10	4,84m²
J11	4,84m²
J12	4,84m²

OBS: A DEPENDER DA PRUMADA E DO ANDAR, A ESQUADRIA PODE COMEÇAR COM VIDRO FIXO OU GUILHOTINA.

QUANTITATIVOS VIDROS QUARTO OPÇÃO 2

PROJETO EXECUTIVO

SEÇÃO DE IMÓVEIS FUNCIONAIS - SIMOF

ENDEREÇO: SQS 111 - BLOCO G - PAR

ESCALA: INDICADA

DATA: 04/04/24



OBS:
1- NOS VIDROS DAS JANELAS DA SALA E QUARTOS, NOS LOCAIS INDICADOS NOS LAUDOS ORÇAMENTÁRIOS,
2- DEVERÁ SER EXECUTADO FURO DE DIÂMETRO DE 60mm, a 10cm DAS BORDAS DO VIDRO [VER DET. PASSA-TUBO],
PARA PASSAGEM DE INFRA-ESTRUTURA DE APARELHO DE AR-CONDICIONADO.

Documento assinado por: Daniela de França Azoubel

Selo digital de segurança: 2024-KIAD-UYDY-YOOQ-YYNZ



QUANTITATIVO DE PORTAS

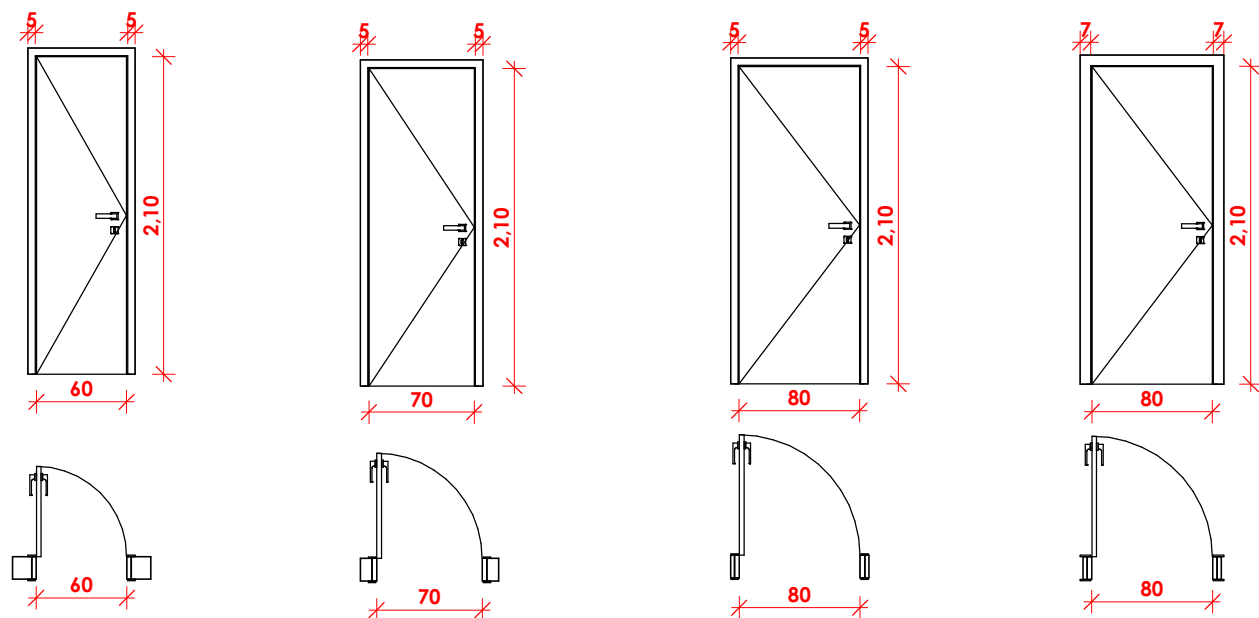

PORTA P1 | 60X210

QTD.	01
AMBIENTE	B4
FOLHA	MADEIRA COM PINTURA ESMALTE NA COR BRANCA
ALIZAR	5cm
ABERTURA	GIRO
PINTURA	3,87m²

PORTA P2 | 70X210

QTD.	11
AMBIENTE	B1/B2/B3/Q1/Q2/Q3/Q4/Q5/Q6/CORREDOR/SHAFT
FOLHA	MADEIRA COM PINTURA ESMALTE NA COR BRANCA
ALIZAR	5cm
ABERTURA	GIRO
PINTURA	4,31m²

PORTA P3 | 80X210

QTD.	03
AMBIENTE	CZ/A.S/ ENTRADA DE SERVIÇO
FOLHA	MADEIRA COM PINTURA ESMALTE NA COR BRANCA
ALIZAR	5cm
ABERTURA	GIRO
PINTURA	4,85m²

PORTA P4 | 80X210

QTD.	01
AMBIENTE	ENTRADA SOCIAL
FOLHA	MADEIRA ENVERNIZADA
ALIZAR	7cm
ABERTURA	GIRO
VERNIZ	4,91m²

QUANTITATIVO DE ESPELHOS

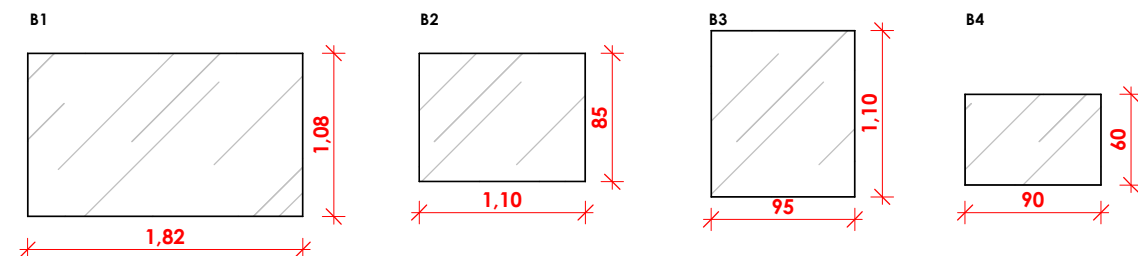

QUANTITATIVO DE ESPELHOS DE 4mm E BISOTE 2mm

AMBIENTE	METRAGEM (lxh)
B1	1,82x1,08=1,96m²
B2	1,10x0,85=0,93m²
B3	1,10x0,95=1,04m²
B4	0,60x0,90=0,54m²

QUANTITATIVO DE BOXES

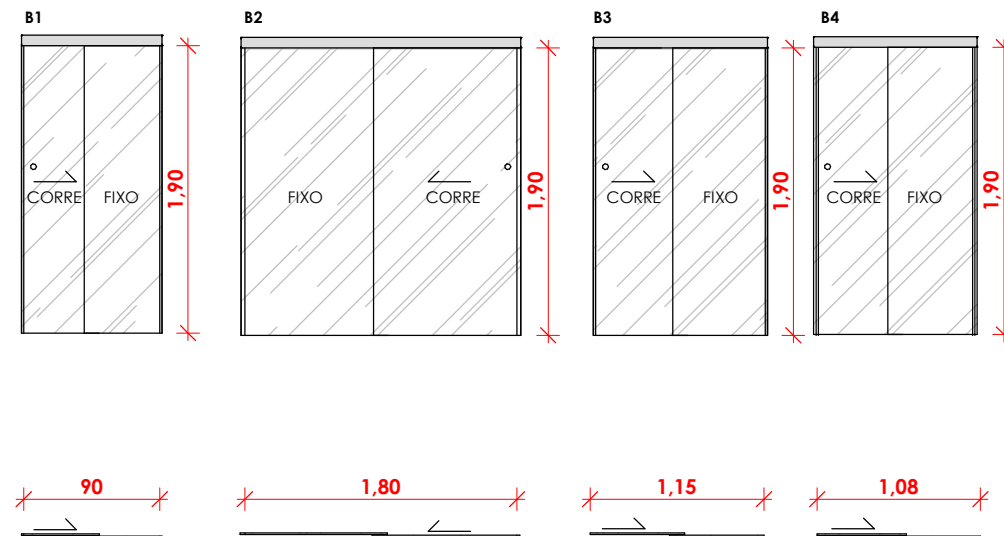

QUANTITATIVO DE BOXES

CÓD.	METRAGEM (lxh)
B1	0,90x1,90=1,71m²
B2	1,80x1,90=3,42m²
B3	1,15x1,90=2,18m²
B4	1,05x1,90=1,99m²

ATENÇÃO: NAS NOVAS REFORMAS, A PORTA P3 DA COZINHA PARA A SALA DEIXARÁ DE SER PIVOTANTE.

DET. ESQUADRIAS - PORTAS, BOXES E ESPELHOS

PROJETO EXECUTIVO
SEÇÃO DE IMÓVEIS FUNCIONAIS - SIMOF
ENDEREÇO: SQS 111 - BLOCO G - PAR
ESCALA: INDICADA
DATA: 04/04/24



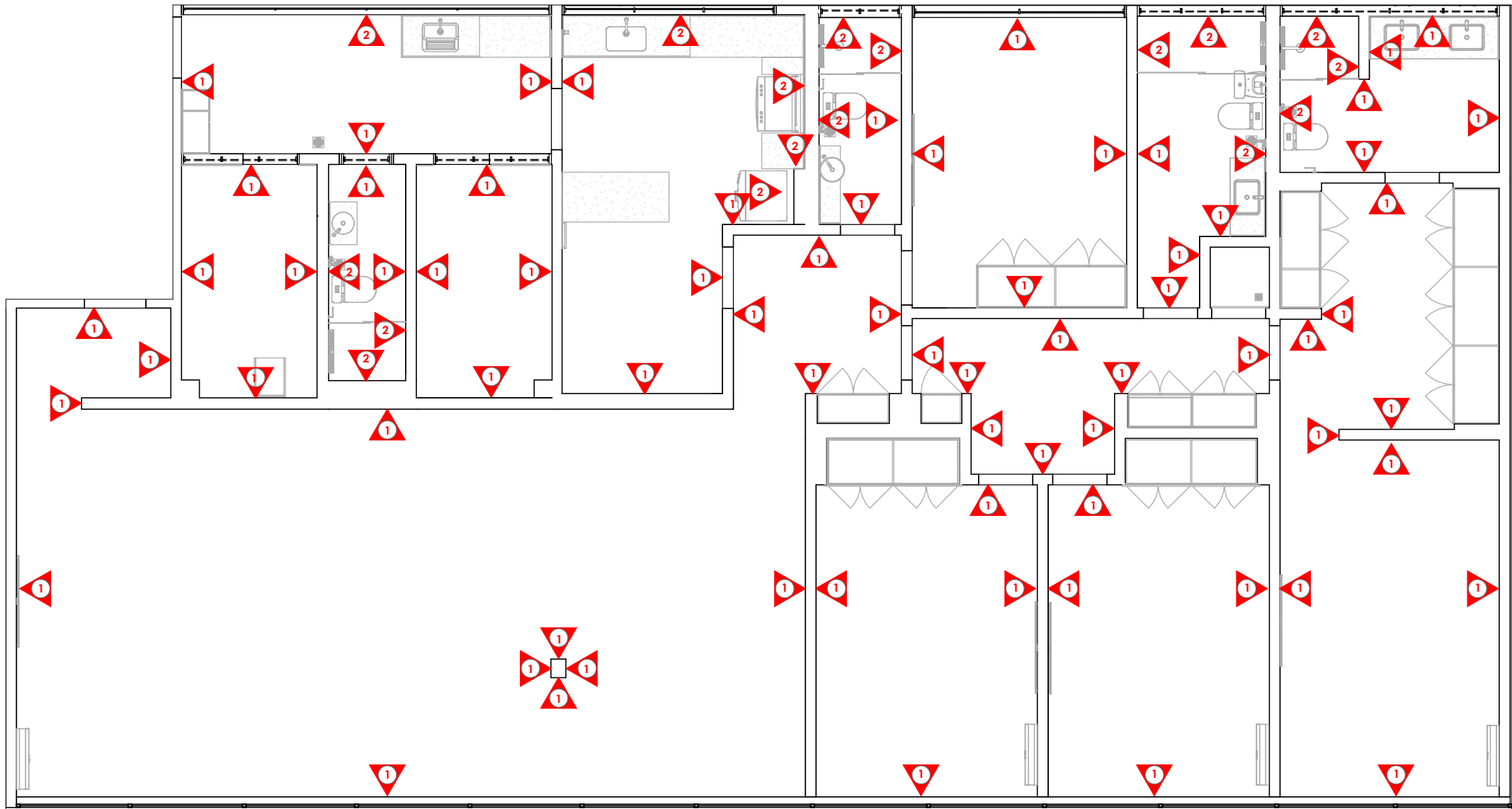

- LEGENDA
- 1 PINTURA ACRÍLICA NA COR BRANCO NEVE ACABAMENTO ACETINADO
 - 2 REVESTIMENTO PORCELANATO RETIFICADO NA COR BRANCA 30X60

12 MAPA DE REVESTIMENTOS GERAL
1 : 75

QUANTITATIVOS DA PINTURA - JANELAS

JANELA	PINTURA
J1	0,92m²
J2	0,69m²
J3	3,64m²
J4	0,66m²
J5	2,19m²
J6	-
J7	0,75m²
J8	0,42m²
J9	4,84m²
J10	4,84m²
J11	4,84m²
J12	4,84m²

QUANTITATIVOS DA PINTURA - PORTAS

PORTAS	PINTURA
P1	3,87m²
P2	4,31m²
P3	4,85m²
P4	4,91m²

QUANTITATIVOS DE REVESTIMENTOS - PAREDE E TETO

AMBIENTE	P.D.	DEMOLIÇÃO	CHAPISCO	REBOCO	PINTURA PAREDE	PINTURA TETO	REVESTIMENTO
SALA	2,50m²	-	-	-	-	-	-
CORREDOR	2,70m²	-	-	-	-	-	-
Q1	2,70m²	-	-	-	-	-	-
Q2	2,70m²	-	-	-	-	-	-
Q3	2,70m²	-	-	-	-	-	-
Q4	2,70m²	-	-	-	-	-	-
Q5	2,70m²	-	-	-	-	-	-
Q6	2,70m²	-	-	-	-	-	-
B1	2,50m²	29,12m²	29,12m²	29,12m²	19,22m²	6,73m²	10,19m²
B2	2,50m²	25,98m²	31,06m²	31,06m²	14,00m²	6,46m²	13,83m²
SHAFT	2,50m²	-	-	-	4,84m²	0,68m²	-
B3	2,50m²	20,16m²	20,16m²	20,16m²	6,93m²	3,35m²	13,02m²
B4	2,50m²	20,91m²	20,91m²	20,91m²	7,15m²	3,27m²	13,53m²
COZINHA	2,70m²	40,79m²	40,79m²	40,79m²	25,37m²	17,99m²	14,55m²
A.S.	2,50m²	21,75m²	21,75m²	21,75m²	14,18m²	11,36m²	6,22m²

QUANTITATIVOS DE REVESTIMENTOS - PISO

AMBIENTE	DEMOLIÇÃO	CONTRAPISO	PISO LAMINADO	PORCELANATO	RODAPÉ	IMPERMEABILIZAÇÃO
SALA	68,53m²	-	68,53m²	-	INCLUSO	-
CORREDOR	7,53m²	-	7,53m²	-	INCLUSO	-
Q1	23m²	-	23m²	-	INCLUSO	-
Q2	13,55m²	-	13,55m²	-	INCLUSO	-
Q3	13,55m²	-	13,55m²	-	INCLUSO	-
Q4	12,23m²	-	12,23m²	-	INCLUSO	-
Q5	6,10m²	-	6,10m²	-	INCLUSO	-
Q6	6,10m²	-	6,10m²	-	INCLUSO	-
B1	6,59m²	6,59m²	-	7,70m²	INCLUSO	7,46m²
B2	6,43m²	6,43m²	-	6,46m²	0,92m²	7,48m²
SHAFT	0,68m²	0,68m²	-	0,68m²	0,38m²	0,68m²
B3	3,35m²	3,35m²	-	3,73m²	INCLUSO	4,18m²
B4	3,27m²	3,27m²	-	3,68m²	INCLUSO	4,07m²
COZINHA	17,93m²	15,21m²	-	15,25m²	2,31m²	-
A.S.	11,36m²	10,10m²	-	11,20m²	INCLUSO	-

MAPA DE REVESTIMENTOS

PROJETO EXECUTIVO

SEÇÃO DE IMÓVEIS FUNCIONAIS - SIMOF

ENDEREÇO: SQS 111 - BLOCO G - PAR

ESCALA: INDICADA

DATA: 04/04/24



OBSERVAÇÕES:
1- NAS PAREDES, SERÁ APLICADA PINTURA ACRÍLICA ACETINADA NA COR BRANCO NEVE.
2- NOS TETOS, SERÁ APLICADA PINTURA ACRÍLICA FOSCA NA COR BRANCO NEVE.
3- O RODAPÉ DO PISO LAMINADO DEVERÁ SER DE POLIESTIRENO LISO NA COR BRANCA (h=7cm)
4- TODOS OS METAIS/ACESSÓRIOS DOS BANHEIROS, COZINHA E ÁREA DE SERVIÇO DEVEM SER REMOVIDOS E ENTREGUES À SIMOF.
5- RETIRAR EVENTUAIS GANCHOS DE REDE, EMASSAR E PINTAR O LOCAL.
6- EM CASO DE DÚVIDAS, CONSULTAR OS TÉCNICOS DA SIMOF.

ATENÇÃO: NO B2, B3 E B4, ONDE HOUVER DOIS REVESTIMENTOS (PINTURA E PORCELANATO), O REVESTIMENTO DA PAREDE DO BOX DEVE SER EMBUTIDO PARA ALINHAMENTO COM A PINTURA.

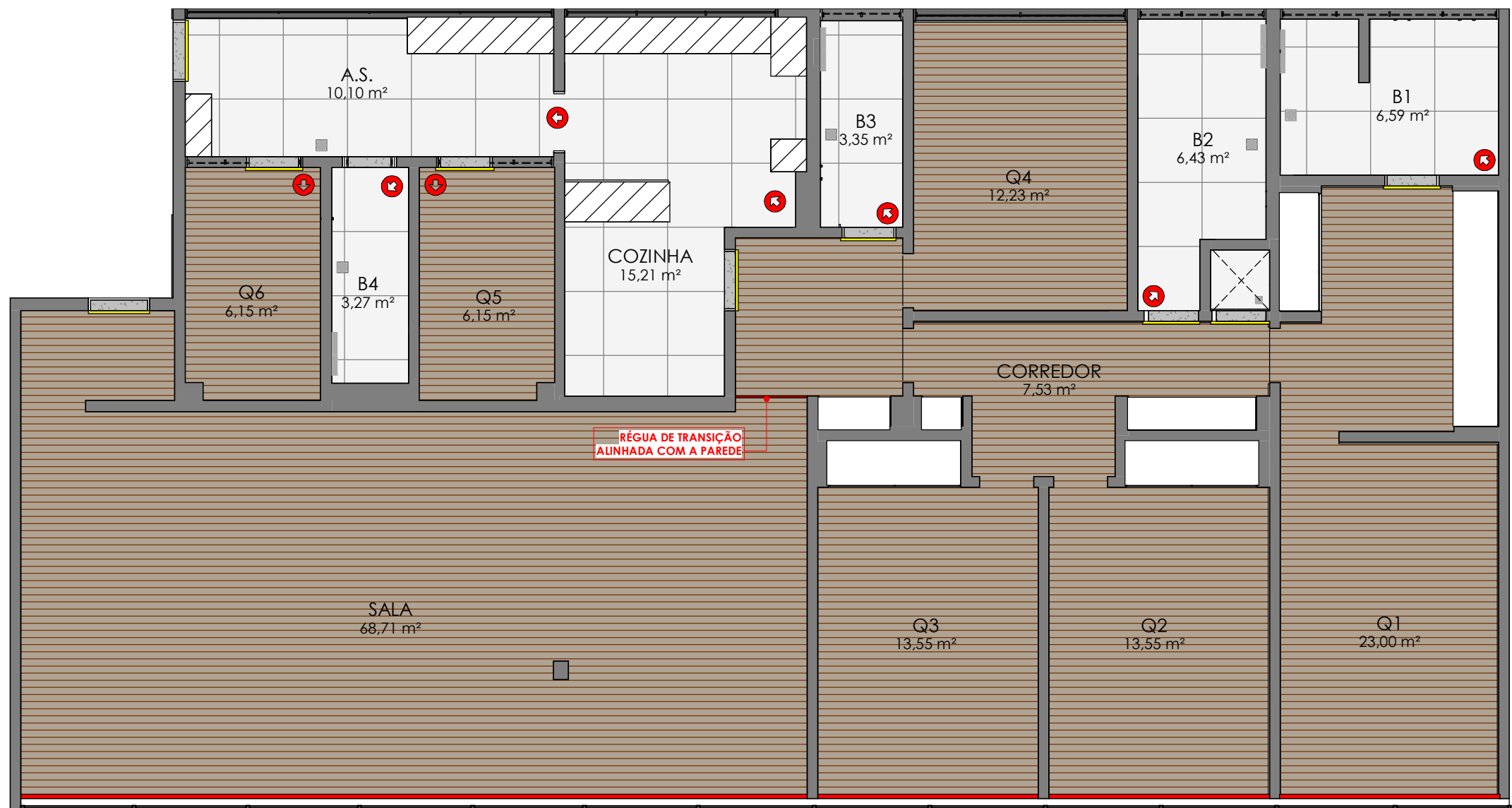

13 PAGINAÇÃO DE PISO GERAL
1:75

LEGENDA

- REVESTIMENTO DE PISO PORCELANATO 90 x 90 RETIFICADO
- SOCLO REVESTIDO EM PORCELANATO 90X90 RETIFICADO
- SOLEIRA EM GRANITO
- PISO LAMINADO
- SUBIR A MANTA DE POLIETILENO ATÉ A ALTURA DO RODAPÉ
- CALAFETAR COM PU O VÃO ENTRE A RÉGUA E A SOLEIRA DE PEDRA
- INÍCIO DA PAGINAÇÃO

PAGINAÇÃO DE PISO GERAL

PROJETO EXECUTIVO
SEÇÃO DE IMÓVEIS FUNCIONAIS - SIMOF
ENDEREÇO: SQS 111 - BLOCO G - PAR
ESCALA: INDICADA
DATA: 04/04/24

OBSERVAÇÕES:
1- RODAPÉ EMBUTIDO NAS ÁREAS MOLHADAS (COZINHA, A.S. E BANHEIROS) NO MESMO PORCELANATO DO PISO (h=15cm).
2- PORCELANATO EM POLIESTIRENO LISO BRANCO ONDE FOR INSTALADO PISO LAMINADO (h=7cm).
3- SUBIR A MANTA DE POLIETILENO ATÉ A ALTURA DO RODAPÉ.
4- É NECESSÁRIO CALAFETAR AS JUNTAS DE DILATAÇÃO PRÓXIMAS DAS ÁREAS ÚMIDAS (COZINHA, ÁREA DE SERVIÇO, BANHEIROS E PORTAS DE ACESSO AO IMÓVEL).

Documento assinado por: Daniela de França Azoubel
Selo digital de segurança: 2024-KIAD-UYDY-YOOQ-YYNZ



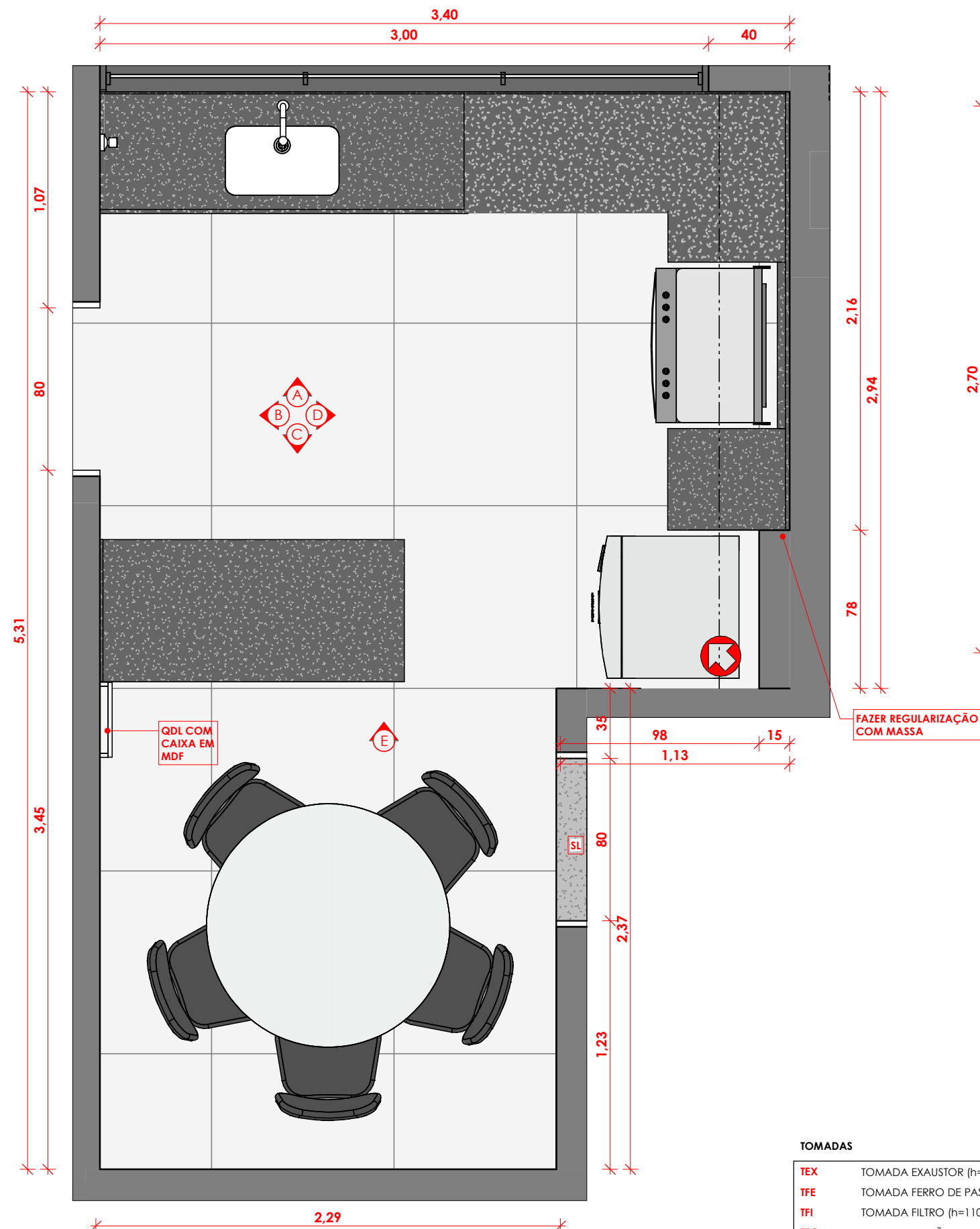

TOMADAS	
TEX	TOMADA EXAUSTOR (h=190cm)
TFE	TOMADA FERRO DE PASSAR (h=110cm)
TFI	TOMADA FILTRO (h=110cm)
TFO	TOMADA FOGÃO (h=110cm)
TGL	TOMADA GELADEIRA (h=110cm)
TLR	TOMADA LAVA ROUPAS (h=110cm)
TUG	TOMADA USO GERAL (h=30cm/110cm)
OUTROS	
AFI	PONTO DE ÁGUA DO FILTRO

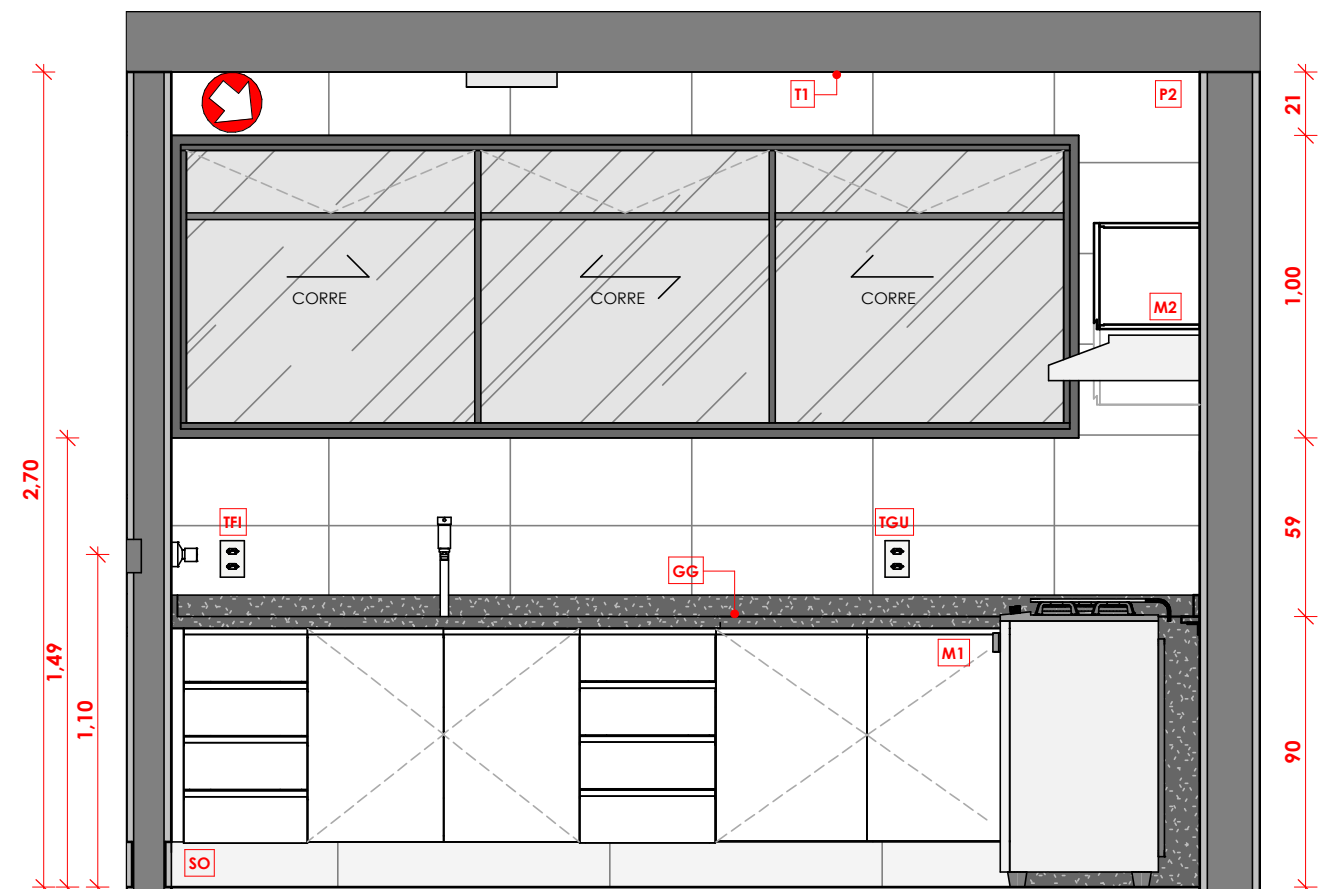

ACABAMENTOS	
TETO E PAREDE	
T1	PINTURA ACRÍLICA NA COR BRANCO NEVE ACABAMENTO FOSCO
P1	PINTURA ACRÍLICA NA COR BRANCO NEVE ACABAMENTO ACETINADO
P2	PORCELANATO 30x60 BRANCO RETIFICADO
NI	PORCELANATO 30x60 BRANCO RETIFICADO
MARCENARIA	
M1	MÓVEL EM MDF ULTRA NA COR BRANCA SEM FUNDO
M2	MÓVEL EM MDF ULTRA NA COR BRANCA COM FUNDO
MARMORARIA	
GG	BANCADA E RODOBANCA EM GRANITO PRETO SÃO GABRIEL
PISO	
R1	RODAPÉ EM POLIESTIRENO NA COR BRANCA (h=7cm)
R2	RODAPÉ EMBUTIDO NO MESMO MATERIAL DO PISO (h=15cm)
SO	SOCLO REVESTIDO NO MESMO MATERIAL DO PISO (h=15cm)
SL	SOLEIRA EM GRANITO PRETO SÃO GABRIEL
PP	PISO EM PORCELANATO CINZA 90x90 RETIFICADO

COZINHA - PLANTA BAIXA E VISTA A

PROJETO EXECUTIVO

SEÇÃO DE IMÓVEIS FUNCIONAIS - SIMOF

ENDEREÇO: SQS 111 - BLOCO G - PAR

ESCALA: INDICADA

DATA: 04/04/24

12



CÂMARA DOS DEPUTADOS
COHAB

OBSERVAÇÕES:
1- RODAPÉ EMBUTIDO NAS ÁREAS SEM REVESTIMENTO NO MESMO PORCELANATO DO PISO (h= 15cm).
2- CONFERIR MEDIDAS NO LOCAL.

Documento assinado por: Daniela de França Azoubel

Selo digital de segurança: 2024-KIAD-UYDY-YOOQ-YYNZ





C:\Users\Acer\Documents\1- SIMOF\PROJETOS EXECUTIVOS\SQS\111 - G - PROJETO EXECUTIVO GERAL\SQS\111 - G - PROJETO EXECUTIVO - PAR - R20-04-04-24.mf



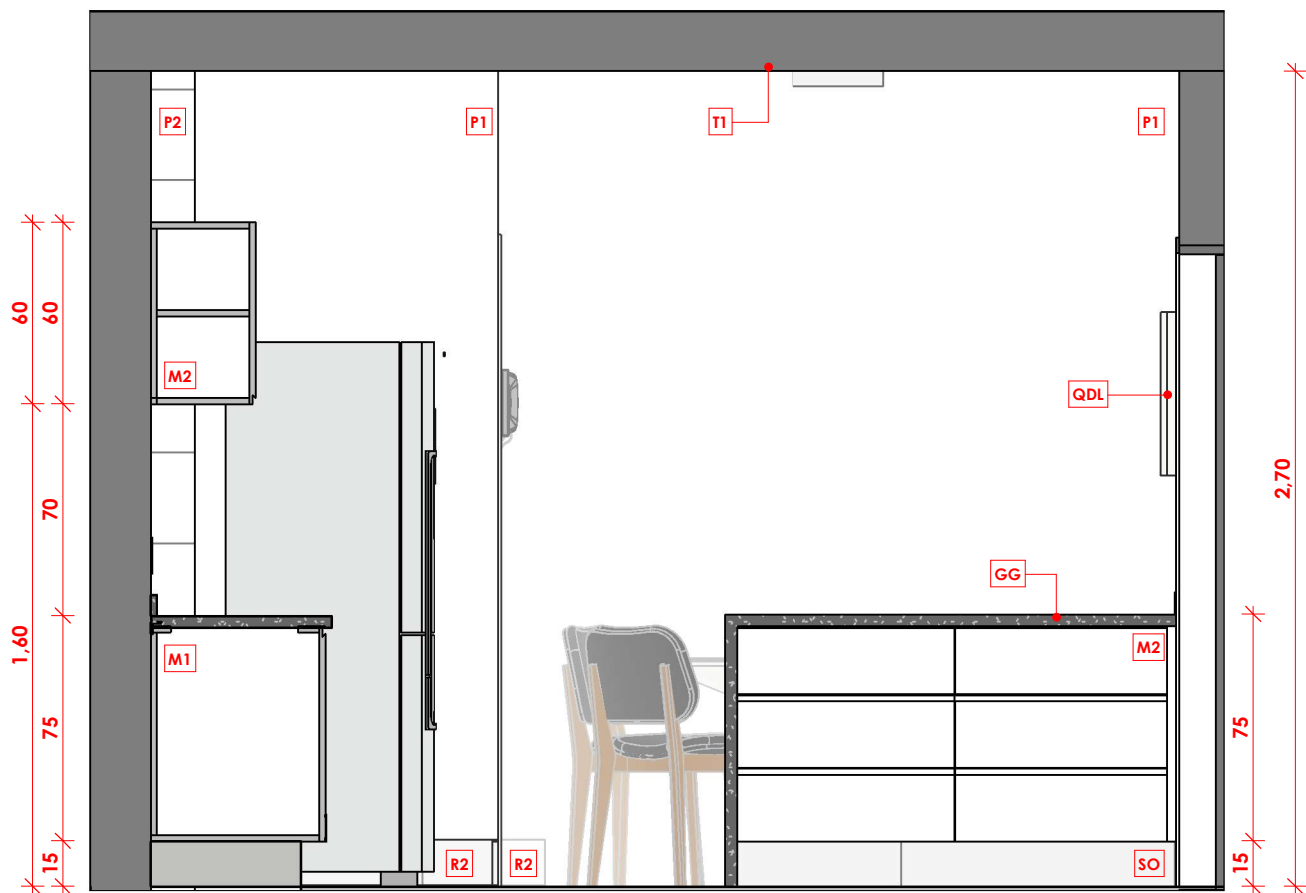

17 COZINHA - VISTA C
1 : 25

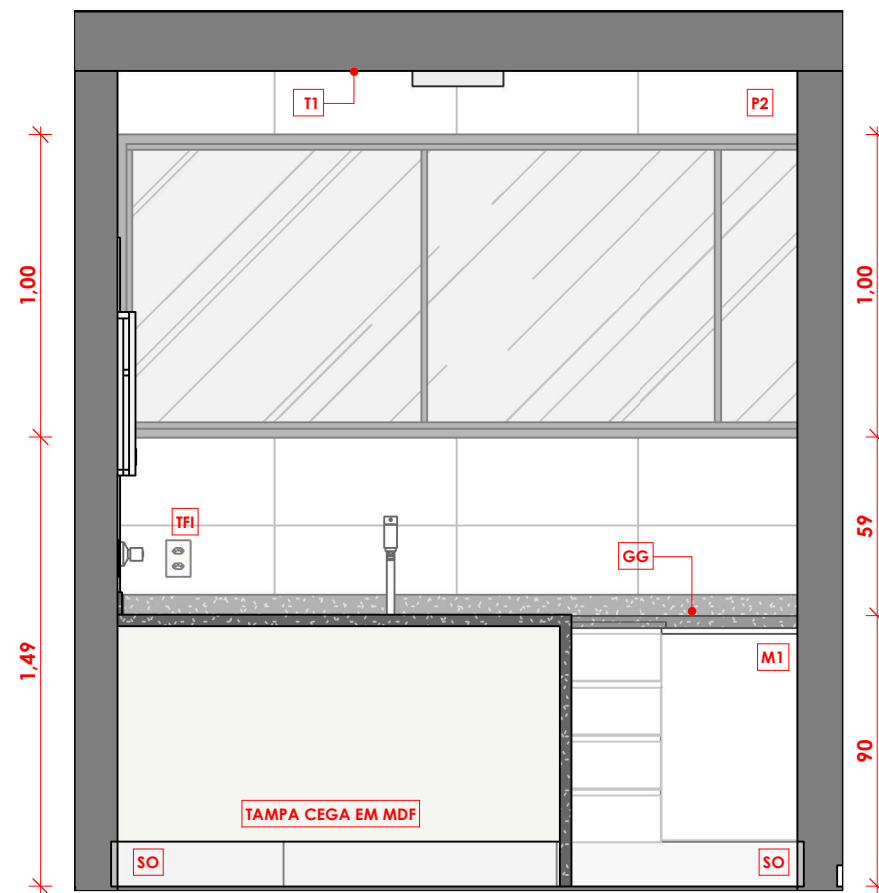

18 COZINHA - VISTA E
1 : 25

ACABAMENTOS

TETO E PAREDE

T1	PINTURA ACRÍLICA NA COR BRANCO NEVE ACABAMENTO FOSCO
P1	PINTURA ACRÍLICA NA COR BRANCO NEVE ACABAMENTO ACETINADO
P2	PORCELANATO 30x60 BRANCO RETIFICADO

MARCENARIA

M1	MÓVEL EM MDF ULTRA NA COR BRANCA SEM FUNDO
M2	MÓVEL EM MDF ULTRA NA COR BRANCA COM FUNDO

MARMORARIA

GG	BANCADA E RODOBANCA EM GRANITO PRETO SÃO GABRIEL
----	--

PISO

R1	RODAPÉ EM POLIESTIRENO NA COR BRANCA (h=7cm)
R2	RODAPÉ EMBUTIDO NO MESMO MATERIAL DO PISO (h=15cm)
SO	SOCLO REVESTIDO NO MESMO MATERIAL DO PISO (h=15cm)
SL	SOLEIRA EM GRANITO PRETO SÃO GABRIEL
PP	PISO EM PORCELANATO CINZA 90x90 RETIFICADO

TOMADAS

TEX	TOMADA EXAUSTOR (h=190cm)
TFE	TOMADA FERRO DE PASSAR (h=110cm)
TFI	TOMADA FILTRO (h=110cm)
TFO	TOMADA FOGÃO (h=110cm)
TGL	TOMADA GELADEIRA (h=110cm)
TLR	TOMADA LAVA ROUPAS (h=110cm)
TUG	TOMADA USO GERAL (h=30cm/110cm)

OUTROS

AFI	PONTO DE ÁGUA DO FILTRO
-----	-------------------------

COZINHA - VISTAS C-E

PROJETO EXECUTIVO

SEÇÃO DE IMÓVEIS FUNCIONAIS - SIMOF

ENDEREÇO: SQS 111 - BLOCO G - PAR

ESCALA: INDICADA

DATA: 04/04/24



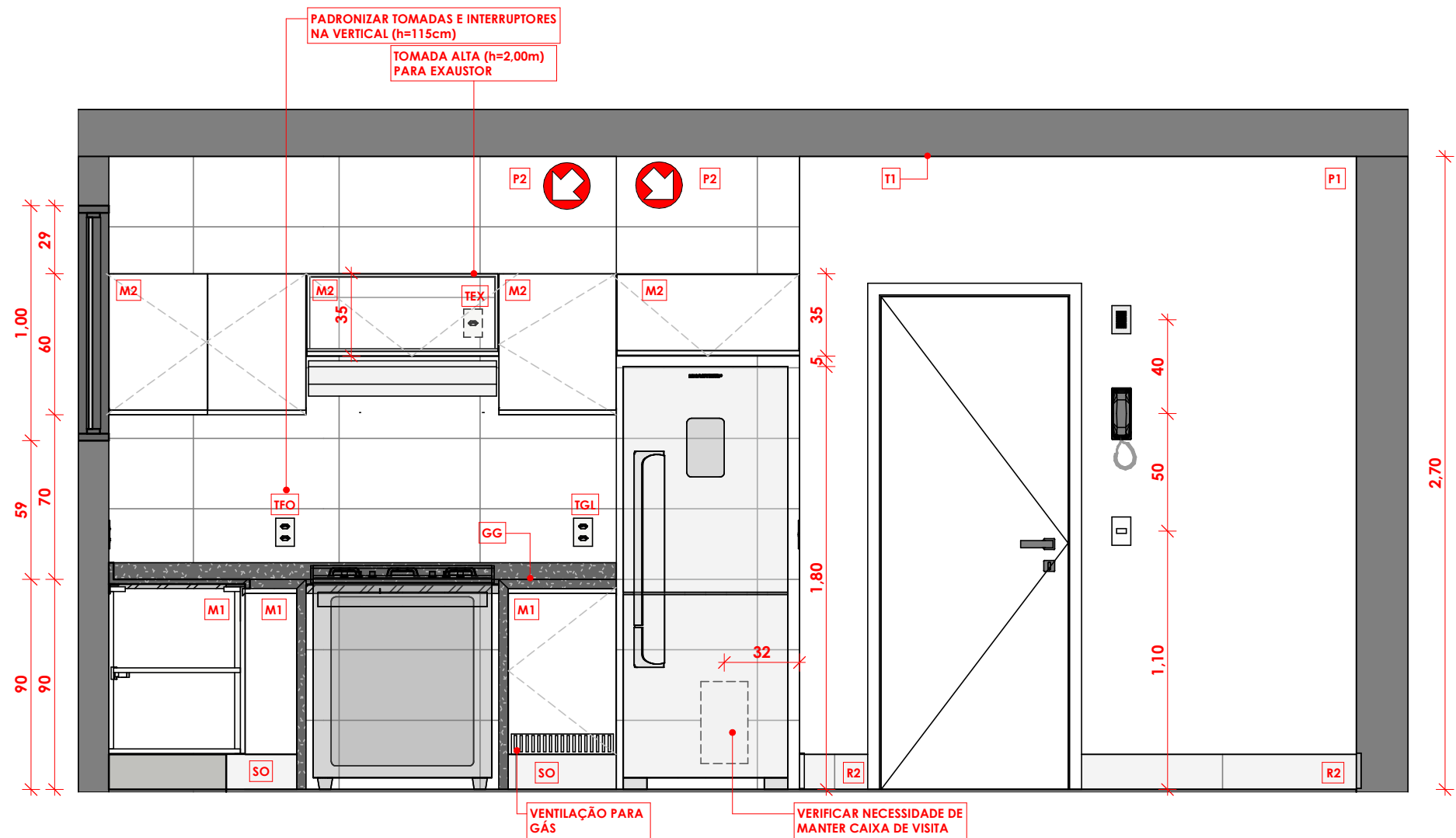

19 COZINHA - VISTA D
1 : 25

ACABAMENTOS

TETO E PAREDE	
T1	PINTURA ACRÍLICA NA COR BRANCO NEVE ACABAMENTO FOSCO
P1	PINTURA ACRÍLICA NA COR BRANCO NEVE ACABAMENTO ACETINADO
P2	PORCELANATO 30x60 BRANCO RETIFICADO
MARCENARIA	
M1	MÓVEL EM MDF ULTRA NA COR BRANCA SEM FUNDO
M2	MÓVEL EM MDF ULTRA NA COR BRANCA COM FUNDO
MARMORARIA	
GG	BANCADA E RODOBANCA EM GRANITO PRETO SÃO GABRIEL
PISO	
R1	RODAPÉ EM POLIESTIRENO NA COR BRANCA (h=7cm)
R2	RODAPÉ EMBUTIDO NO MESMO MATERIAL DO PISO (h=15cm)
SO	SOCLO REVESTIDO NO MESMO MATERIAL DO PISO (h=15cm)
SL	SOLEIRA EM GRANITO PRETO SÃO GABRIEL
PP	PISO EM PORCELANATO CINZA 90x90 RETIFICADO

TOMADAS

TEX	TOMADA EXAUSTOR (h=190cm)
TFE	TOMADA FERRO DE PASSAR (h=110cm)
TFI	TOMADA FILTRO (h=110cm)
TFO	TOMADA FOGÃO (h=110cm)
TGL	TOMADA GELADEIRA (h=110cm)
TLR	TOMADA LAVA ROUPAS (h=110cm)
TUG	TOMADA USO GERAL (h=30cm/110cm)
OUTROS	
AFI	PONTO DE ÁGUA DO FILTRO

COZINHA - VISTA D

PROJETO EXECUTIVO

SEÇÃO DE IMÓVEIS FUNCIONAIS - SIMOF

ENDEREÇO: SQS 111 - BLOCO G - PAR

ESCALA: INDICADA

DATA: 04/04/24



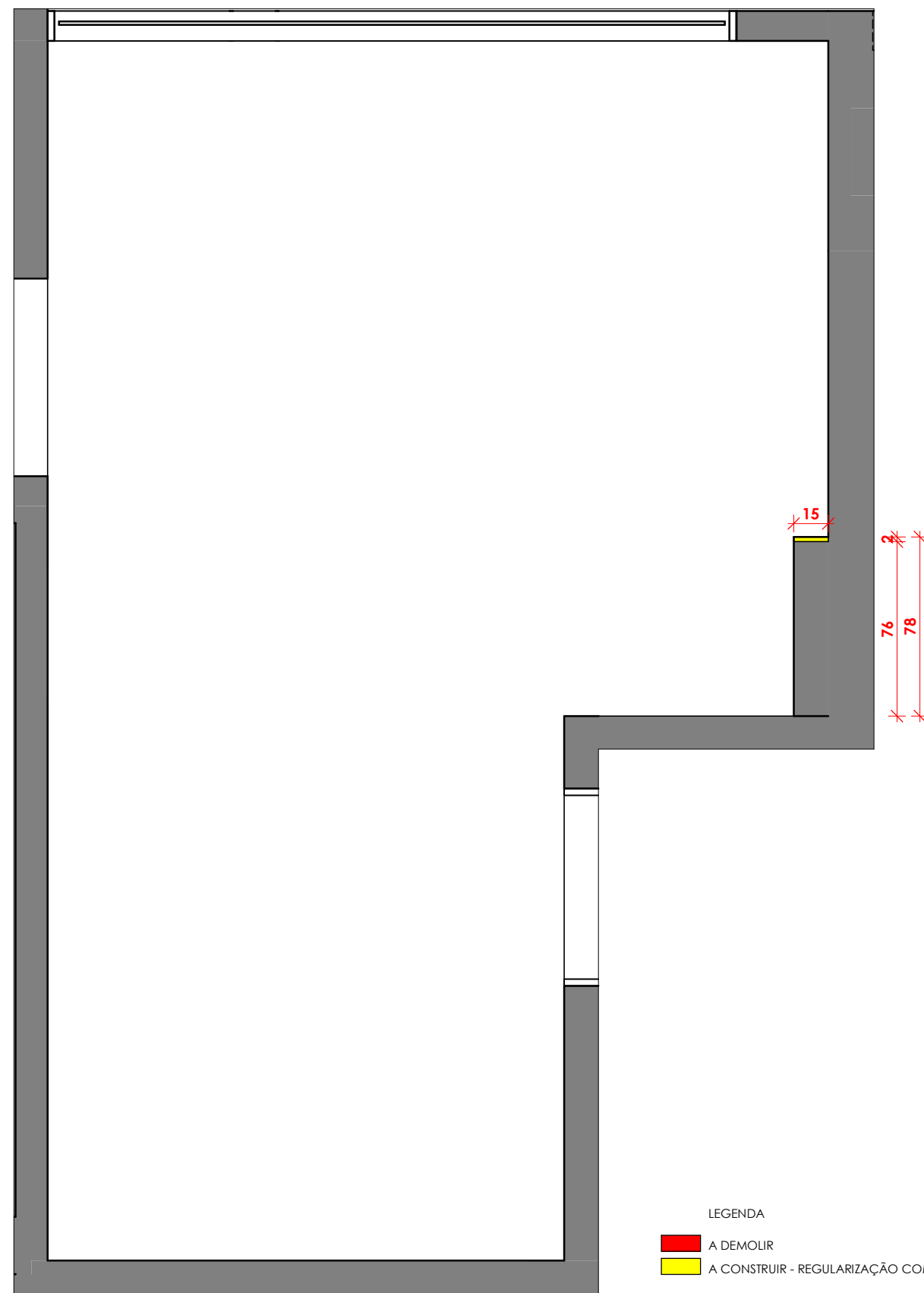

20 COZINHA - PLANTA BAIXA
1 : 25

LEGENDA
A DEMOLIR
A CONSTRUIR - REGULARIZAÇÃO COM MASSA

COZINHA - PLANTA A DEMOLIR/A CONSTRUIR

PROJETO EXECUTIVO
SEÇÃO DE IMÓVEIS FUNCIONAIS - SIMOF
ENDEREÇO: SQS 111 - BLOCO G - PAR
ESCALA: INDICADA
DATA: 04/04/24



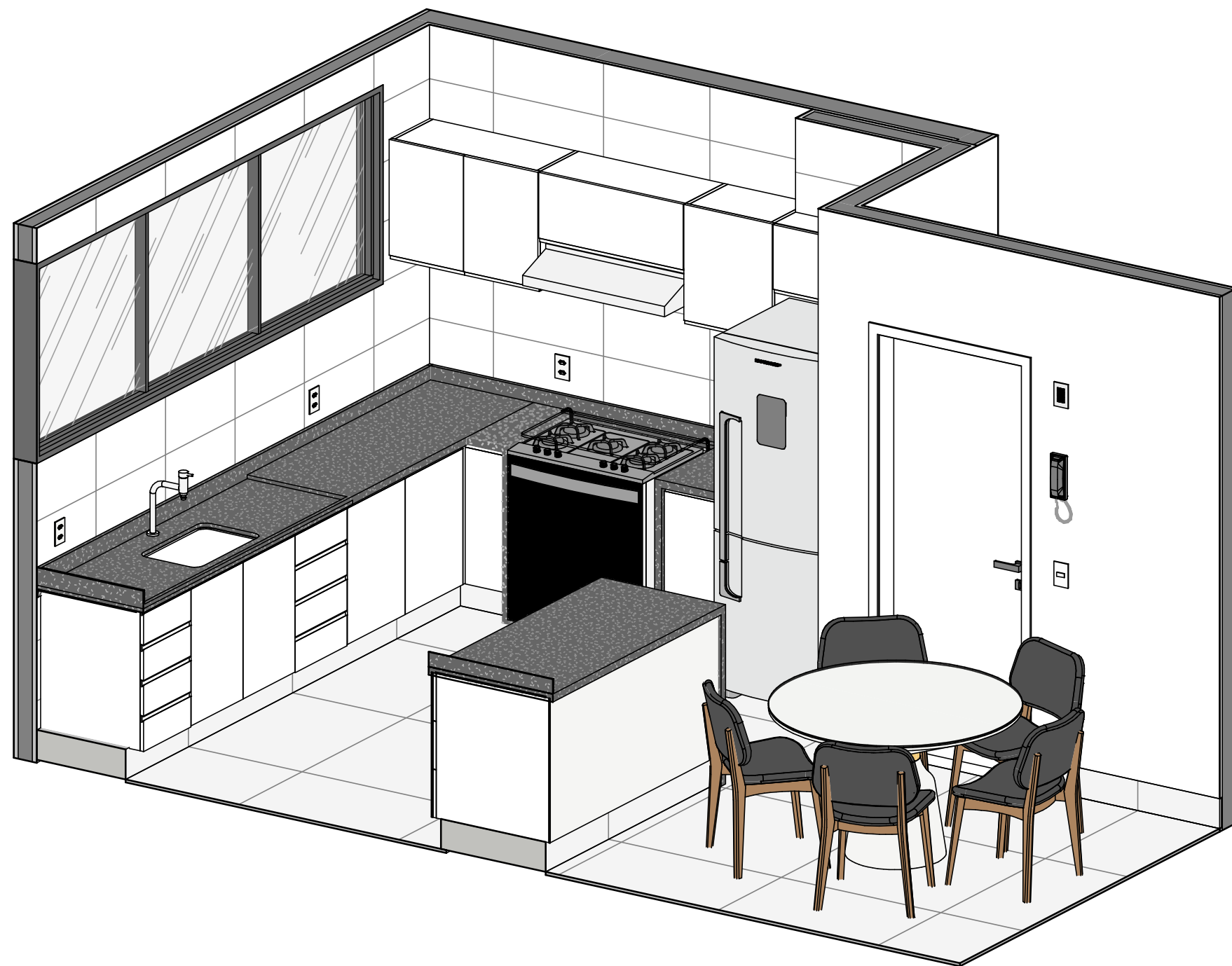

21 COZINHA - VISTA ISOMÉTRICA

COZINHA - VISTA ISOMÉTRICA

PROJETO EXECUTIVO
SEÇÃO DE IMÓVEIS FUNCIONAIS - SIMOF
ENDEREÇO: SQS 111 - BLOCO G - PAR
ESCALA: INDICADA
DATA: 04/04/24



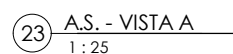

TOMADAS

TEX	TOMADA EXAUSTOR (h=190cm)
TFE	TOMADA FERRO DE PASSAR (h=110cm)
TFI	TOMADA FILTRO (h=110cm)
TFO	TOMADA FOGÃO (h=110cm)
TGL	TOMADA GELADEIRA (h=110cm)
TLR	TOMADA LAVA ROUPAS (h=110cm)
TUG	TOMADA USO GERAL (h=30cm/110cm)
OUTROS	
AFI	PONTO DE ÁGUA DO FILTRO

ACABAMENTOS

TETO E PAREDE	
T1	PINTURA ACRÍLICA NA COR BRANCO NEVE ACABAMENTO FOSCO
P1	PINTURA ACRÍLICA NA COR BRANCO NEVE ACABAMENTO ACETINADO
P2	PORCELANATO 30x60 BRANCO RETIFICADO
MARCENARIA	
M1	MÓVEL EM MDF ULTRA NA COR BRANCA SEM FUNDO
M2	MÓVEL EM MDF ULTRA NA COR BRANCA COM FUNDO
MARMORARIA	
GG	BANCADA E RODOBANCA EM GRANITO PRETO SÃO GABRIEL
PISO	
R1	RODAPÉ EM POLIESTIRENO NA COR BRANCA (h=7cm)
R2	RODAPÉ EMBUTIDO NO MESMO MATERIAL DO PISO (h=15cm)
SO	SOCLO REVESTIDO NO MESMO MATERIAL DO PISO (h=15cm)
SL	SOLEIRA EM GRANITO PRETO SÃO GABRIEL
PP	PISO EM PORCELANATO CINZA 90x90 RETIFICADO

ÁREA DE SERVIÇO - PLANTA BAIXA E VISTA A

PROJETO EXECUTIVO

SEÇÃO DE IMÓVEIS FUNCIONAIS - SIMOF

ENDEREÇO: SQS 111 - BLOCO G - PAR

ESCALA: INDICADA

DATA: 04/04/24



OBSERVAÇÕES:
1- RODAPÉ EMBUTIDO NAS ÁREAS SEM REVESTIMENTO NO MESMO PORCELANATO DO PISO (h= 15cm).
2- CONFERIR MEDIDAS NO LOCAL.

Documento assinado por: Daniela de França Azoubel

Selo digital de segurança: 2024-KIAD-UYDY-YOOQ-YYNZ

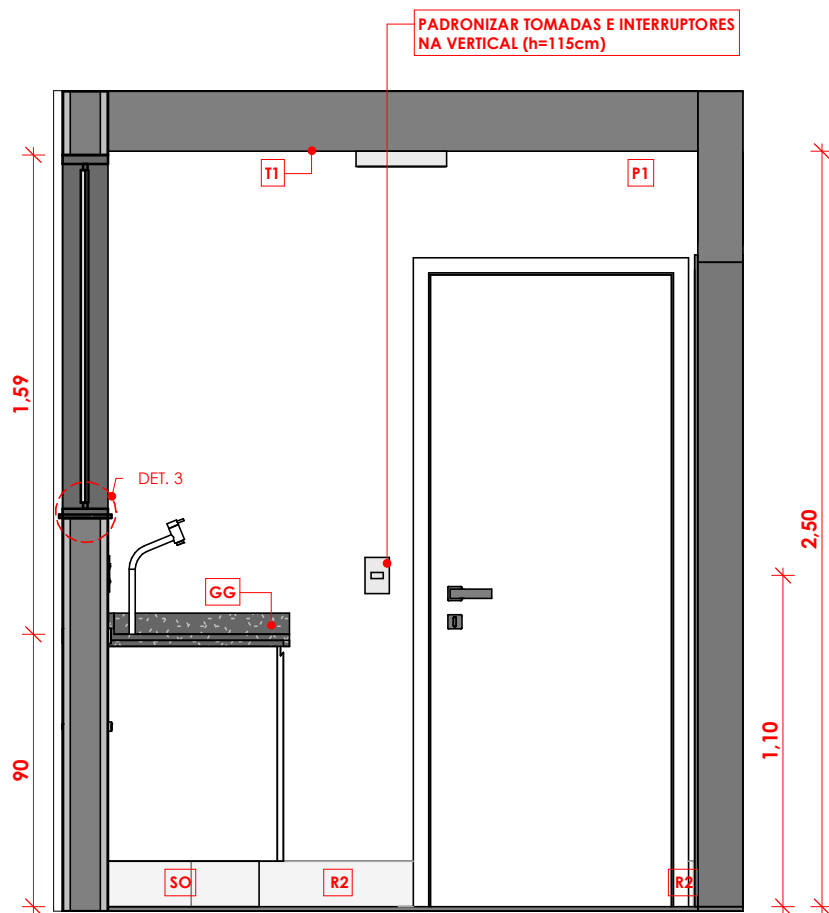

24 A.S. - VISTA B
1 : 25

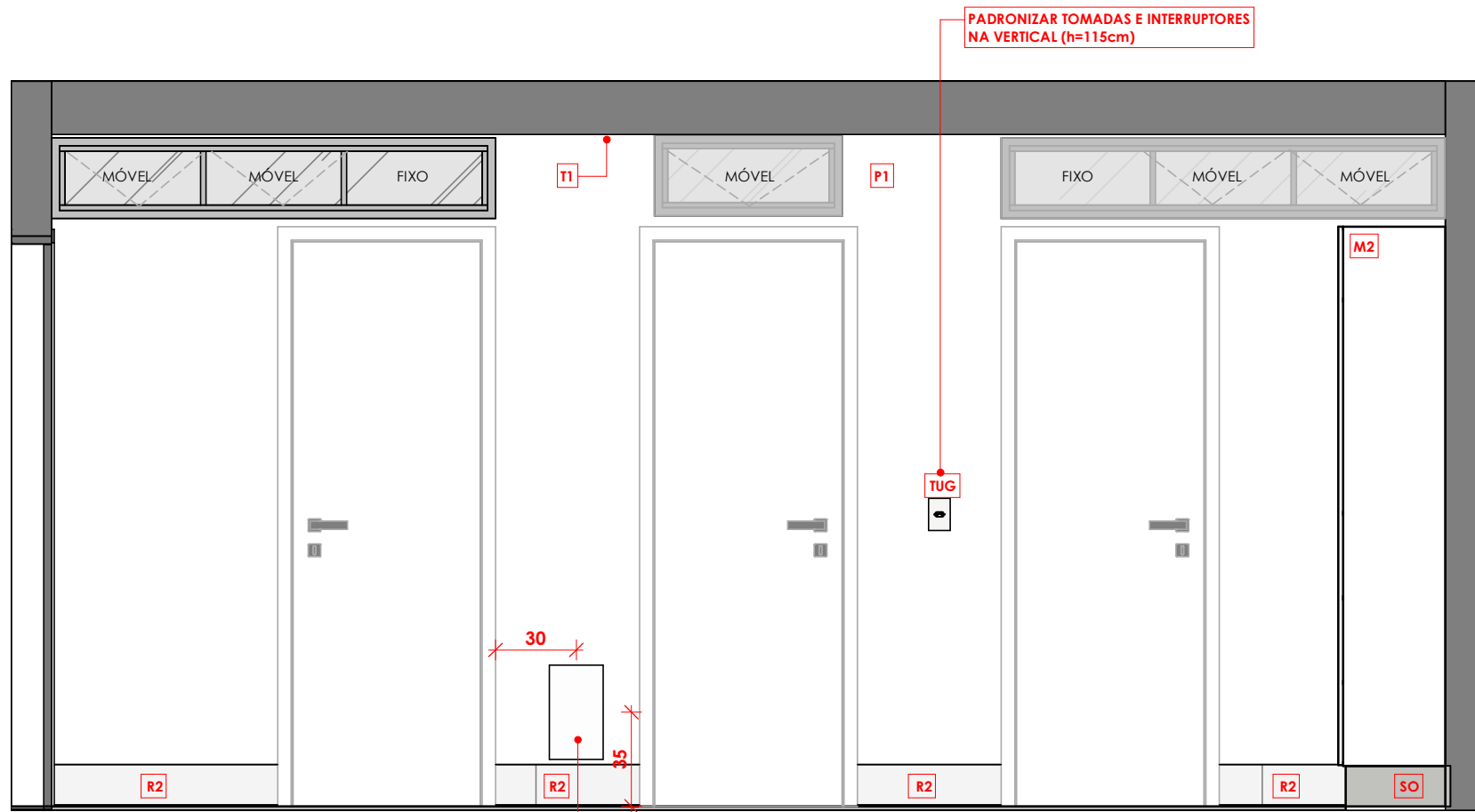

25 A.S. - VISTA C
1 : 25

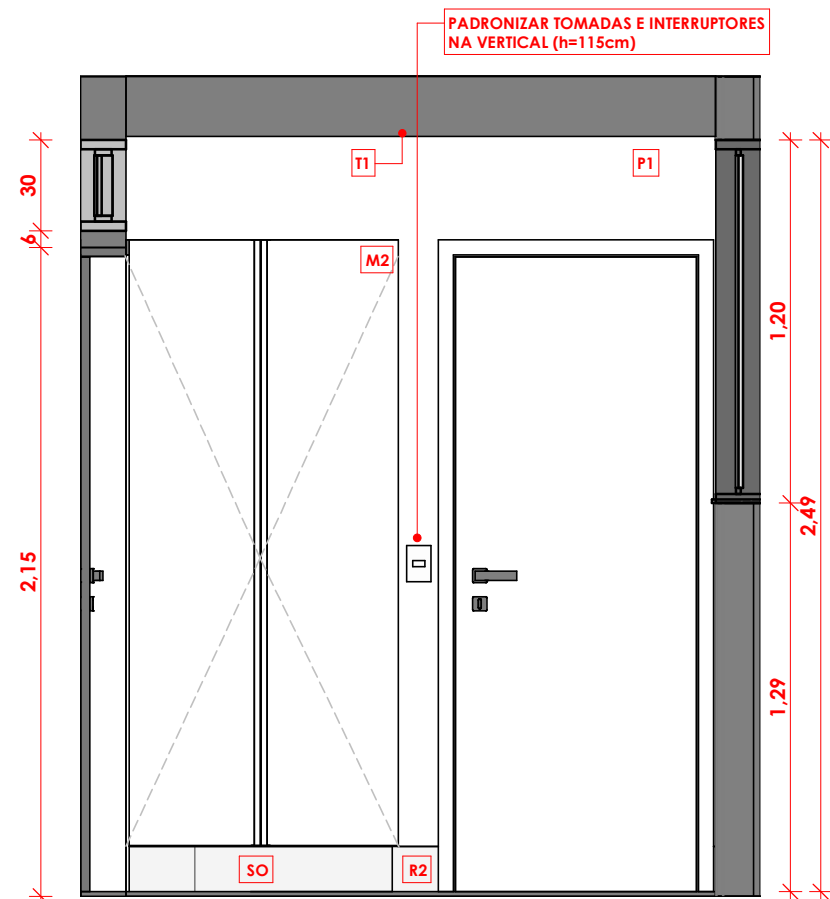

26 A.S. - VISTA D
1 : 25

TOMADAS

TEX	TOMADA EXAUSTOR (h=190cm)
TFE	TOMADA FERRO DE PASSAR (h=110cm)
TFI	TOMADA FILTRO (h=110cm)
TFO	TOMADA FOGÃO (h=110cm)
TGL	TOMADA GELADEIRA (h=110cm)
TLR	TOMADA LAVA ROUPAS (h=110cm)
TUG	TOMADA USO GERAL (h=30cm/110cm)
OUTROS	
AFI	PONTO DE ÁGUA DO FILTRO

ACABAMENTOS

TETO E PAREDE	
T1	PINTURA ACRÍLICA NA COR BRANCO NEVE ACABAMENTO FOSCO
P1	PINTURA ACRÍLICA NA COR BRANCO NEVE ACABAMENTO ACETINADO
P2	PORCELANATO 30x60 BRANCO RETIFICADO
MARCENARIA	
M1	MÓVEL EM MDF ULTRA NA COR BRANCA SEM FUNDO
M2	MÓVEL EM MDF ULTRA NA COR BRANCA COM FUNDO
MARMORARIA	
GG	BANCADA E RODOBANCA EM GRANITO PRETO SÃO GABRIEL
PISO	
R1	RODAPÉ EM POLIESTIRENO NA COR BRANCA (h=7cm)
R2	RODAPÉ EMBUTIDO NO MESMO MATERIAL DO PISO (h=15cm)
SO	SOCLO REVESTIDO NO MESMO MATERIAL DO PISO (h=15cm)
SL	SOLEIRA EM GRANITO PRETO SÃO GABRIEL
PP	PISO EM PORCELANATO CINZA 90x90 RETIFICADO

ÁREA DE SERVIÇO - VISTAS B-C-D

PROJETO EXECUTIVO

SEÇÃO DE IMÓVEIS FUNCIONAIS - SIMOF

ENDEREÇO: SQS 111 - BLOCO G - PAR

ESCALA: INDICADA

DATA: 04/04/24



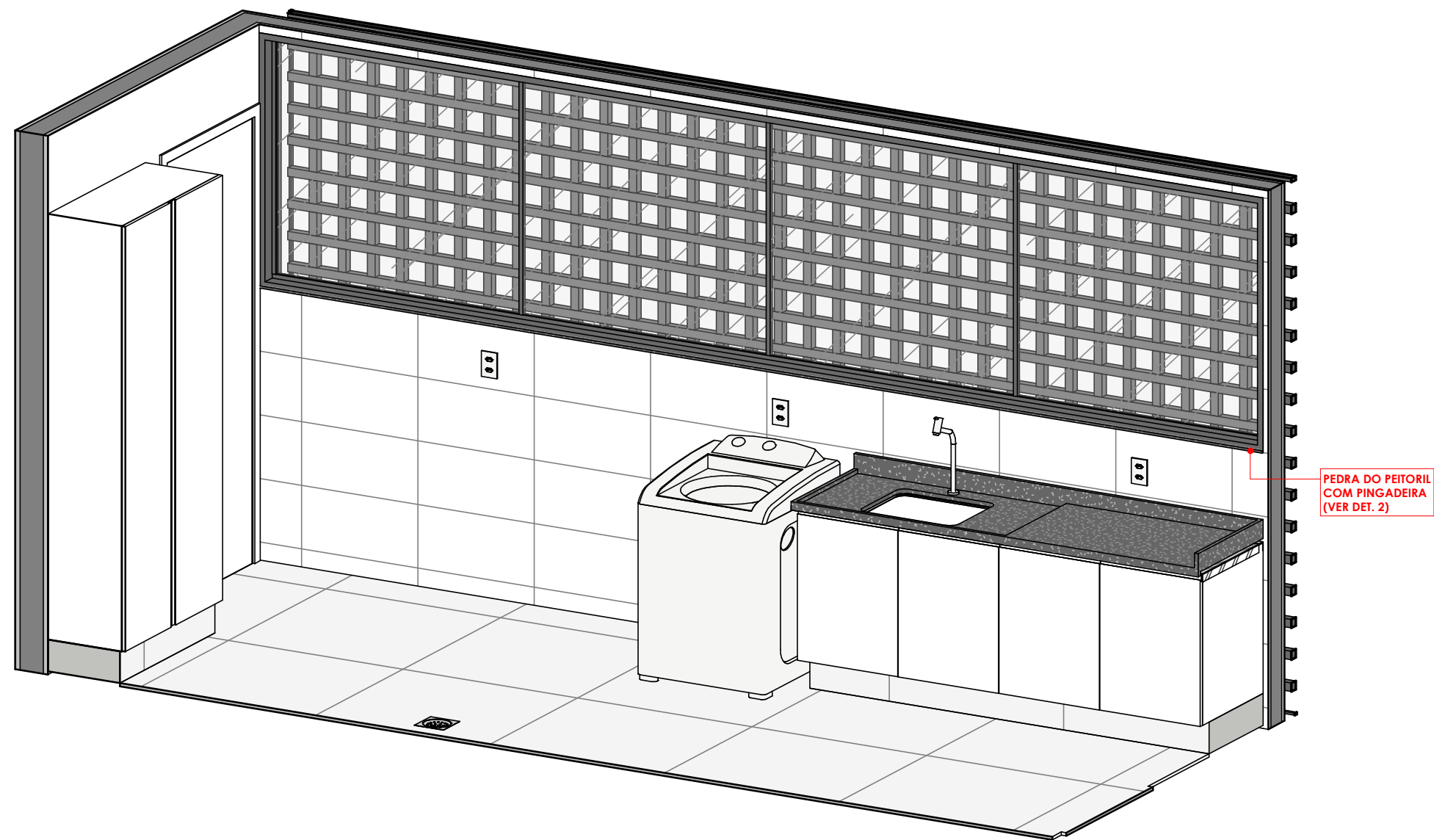

27 A.S. - VISTA ISOMÉTRICA

ÁREA DE SERVIÇO - VISTA ISOMÉTRICA

PROJETO EXECUTIVO
SEÇÃO DE IMÓVEIS FUNCIONAIS - SIMOF
ENDEREÇO: SQS 111 - BLOCO G - PAR
ESCALA: INDICADA
DATA: 04/04/24



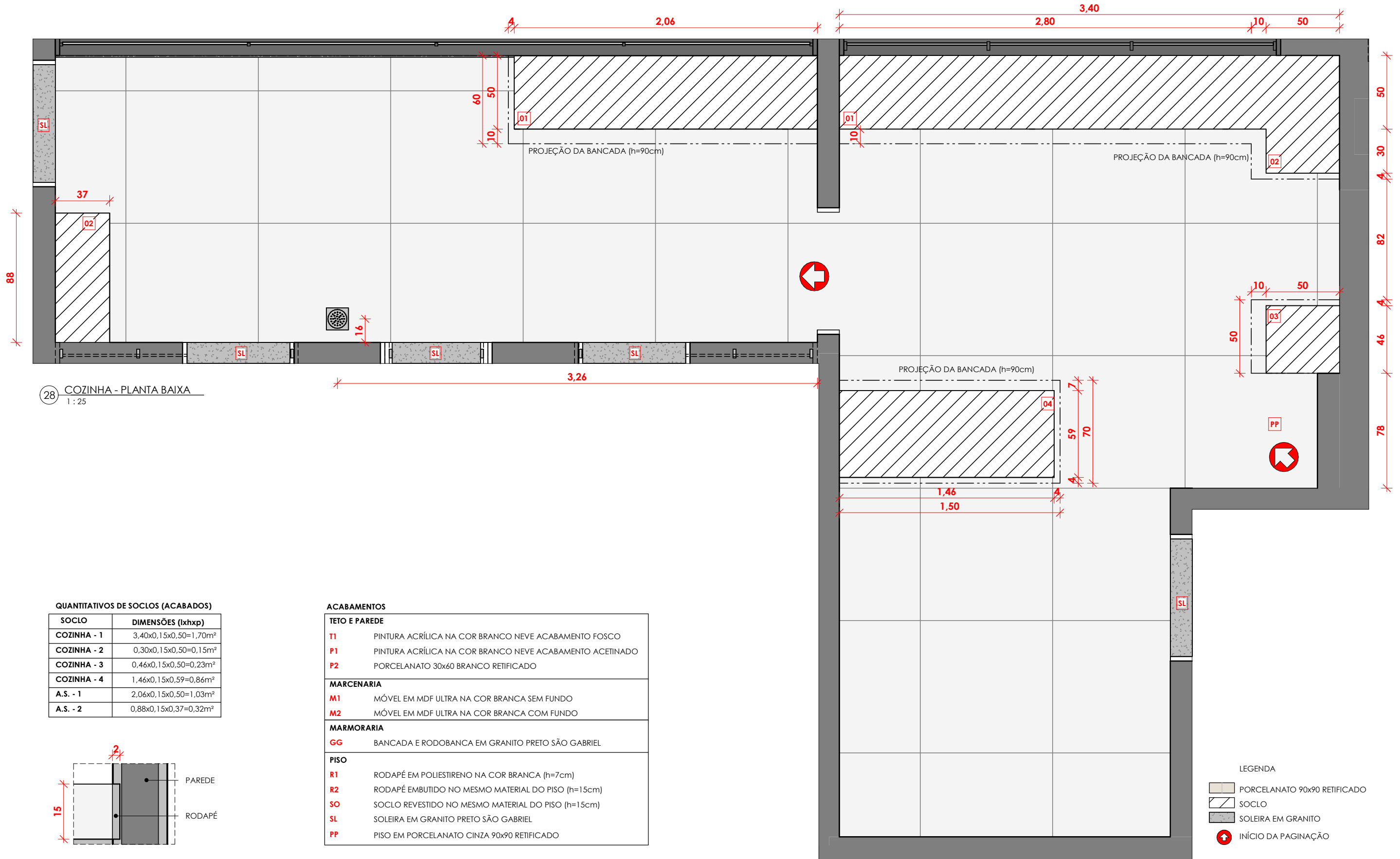

28 COZINHA - PLANTA BAIXA
1 : 25

QUANTITATIVOS DE SOCLOS (ACABADOS)	
SOCLO	DIMENSÕES (lxhxp)
COZINHA - 1	3,40x0,15x0,50=1,70m²
COZINHA - 2	0,30x0,15x0,50=0,15m²
COZINHA - 3	0,46x0,15x0,50=0,23m²
COZINHA - 4	1,46x0,15x0,59=0,86m²
A.S. - 1	2,06x0,15x0,50=1,03m²
A.S. - 2	0,88x0,15x0,37=0,32m²

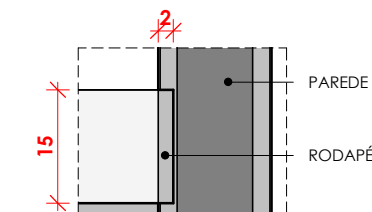

29 DET. 2 - RODAPÉ EMBUTIDO COZ-A.S.
1 : 10

ACABAMENTOS	
TETO E PAREDE	
T1	PINTURA ACRÍLICA NA COR BRANCO NEVE ACABAMENTO FOSCO
P1	PINTURA ACRÍLICA NA COR BRANCO NEVE ACABAMENTO ACETINADO
P2	PORCELANATO 30x60 BRANCO RETIFICADO
MARCENARIA	
M1	MÓVEL EM MDF ULTRA NA COR BRANCA SEM FUNDO
M2	MÓVEL EM MDF ULTRA NA COR BRANCA COM FUNDO
MARMORARIA	
GG	BANCADA E RODOBANCA EM GRANITO PRETO SÃO GABRIEL
PISO	
R1	RODAPÉ EM POLIESTIRENO NA COR BRANCA (h=7cm)
R2	RODAPÉ EMBUTIDO NO MESMO MATERIAL DO PISO (h=15cm)
SO	SOCLO REVESTIDO NO MESMO MATERIAL DO PISO (h=15cm)
SL	SOLEIRA EM GRANITO PRETO SÃO GABRIEL
PP	PISO EM PORCELANATO CINZA 90x90 RETIFICADO

LEGENDA	
	PORCELANATO 90x90 RETIFICADO
	SOCLO
	SOLEIRA EM GRANITO
	INÍCIO DA PAGINAÇÃO

COZINHA E A.S. - PAGINAÇÃO DE PISO E SOCLO

PROJETO EXECUTIVO

SEÇÃO DE IMÓVEIS FUNCIONAIS - SIMOF

ENDEREÇO: SQS 111 - BLOCO G - PAR

ESCALA: INDICADA

DATA: 04/04/24

21



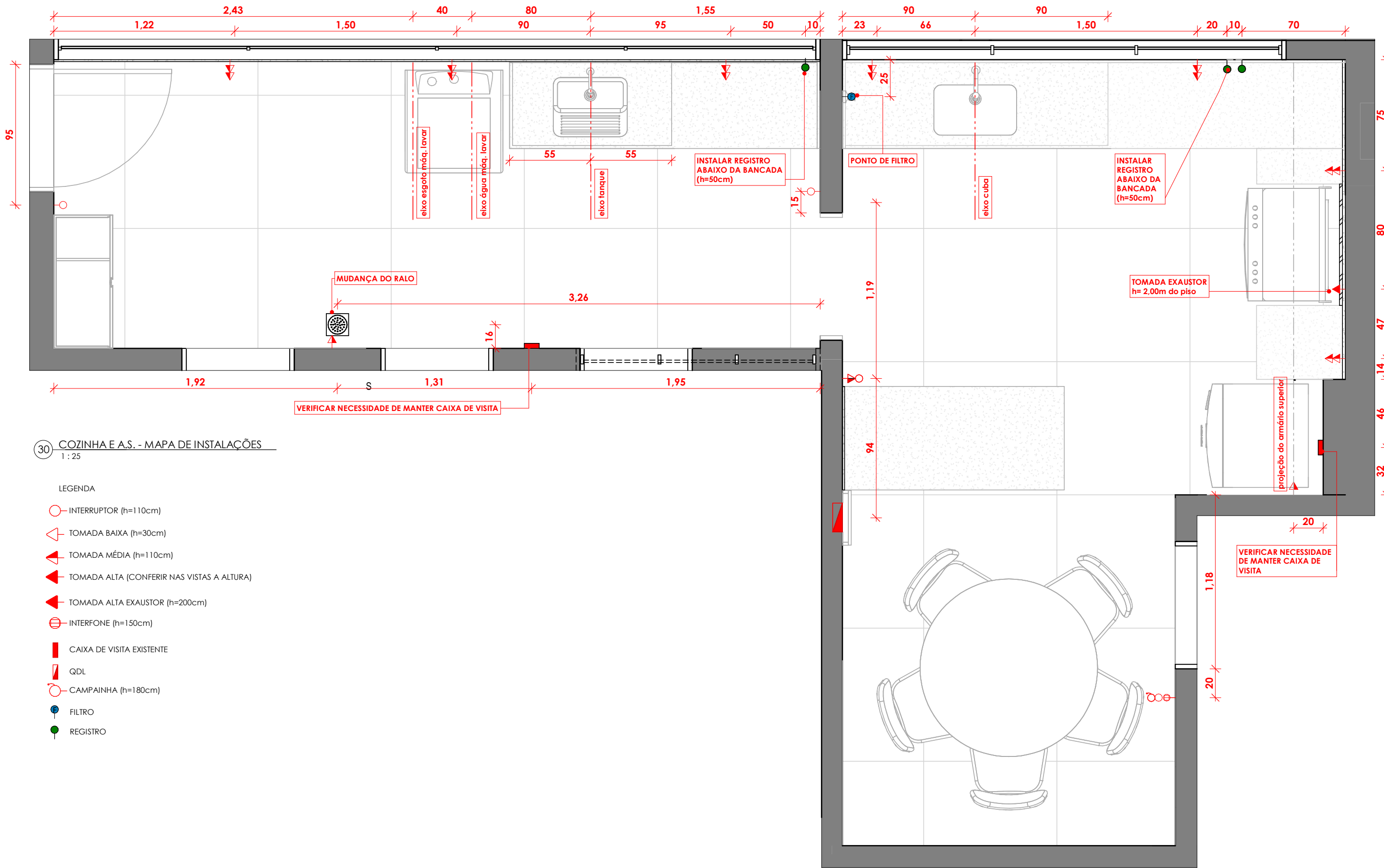

30 COZINHA E A.S. - MAPA DE INSTALAÇÕES
1 : 25

LEGENDA

- INTERRUPTOR (h=110cm)
- △ TOMADA BAIXA (h=30cm)
- ▲ TOMADA MÉDIA (h=110cm)
- ▲ TOMADA ALTA (CONFERIR NAS VISTAS A ALTURA)
- ▲ TOMADA ALTA EXAUSTOR (h=200cm)
- ⊖ INTERFONE (h=150cm)
- CAIXA DE VISITA EXISTENTE
- ▬ QDL
- CAMPAINHA (h=180cm)
- FILTRO
- REGISTRO

ATENÇÃO:
1- OS PONTOS DE SAÍDA DE ÁGUA POTÁVEL DEVEM ESTAR PERFEITAMENTE ALINHADOS COM A SUPERFÍCIE DO REVESTIMENTO PARA EVITAR O USO DE PROLONGADORES.
2- O MESMO SE APLICA À INSTALAÇÃO DAS CAIXAS DE INTERRUPTORES E TOMADAS.
3- NA APLICAÇÃO DO CHAPISCO, REBOCO E REVESTIMENTO, ATENTAR-SE PARA NÃO FECHAR OS PONTOS DE ÁGUA E ESGOTO.
4- NÃO SERÃO ACEITOS REMENDOS NAS PEÇAS DE REVESTIMENTO.
5- INSTALAR OS REGISTROS ABAIXO DAS BANCADAS NOS LOCAIS INDICADOS (h=50cm).

Documento assinado por: Daniela de França Azoubel
Selo digital de segurança: 2024-KIAD-UYDY-YOOQ-YYNZ

COZINHA E A.S. - MAPA DE INSTALAÇÕES

PROJETO EXECUTIVO

SEÇÃO DE IMÓVEIS FUNCIONAIS - SIMOF

ENDEREÇO: SQS 111 - BLOCO G - PAR

ESCALA: INDICADA

DATA: 04/04/24

22



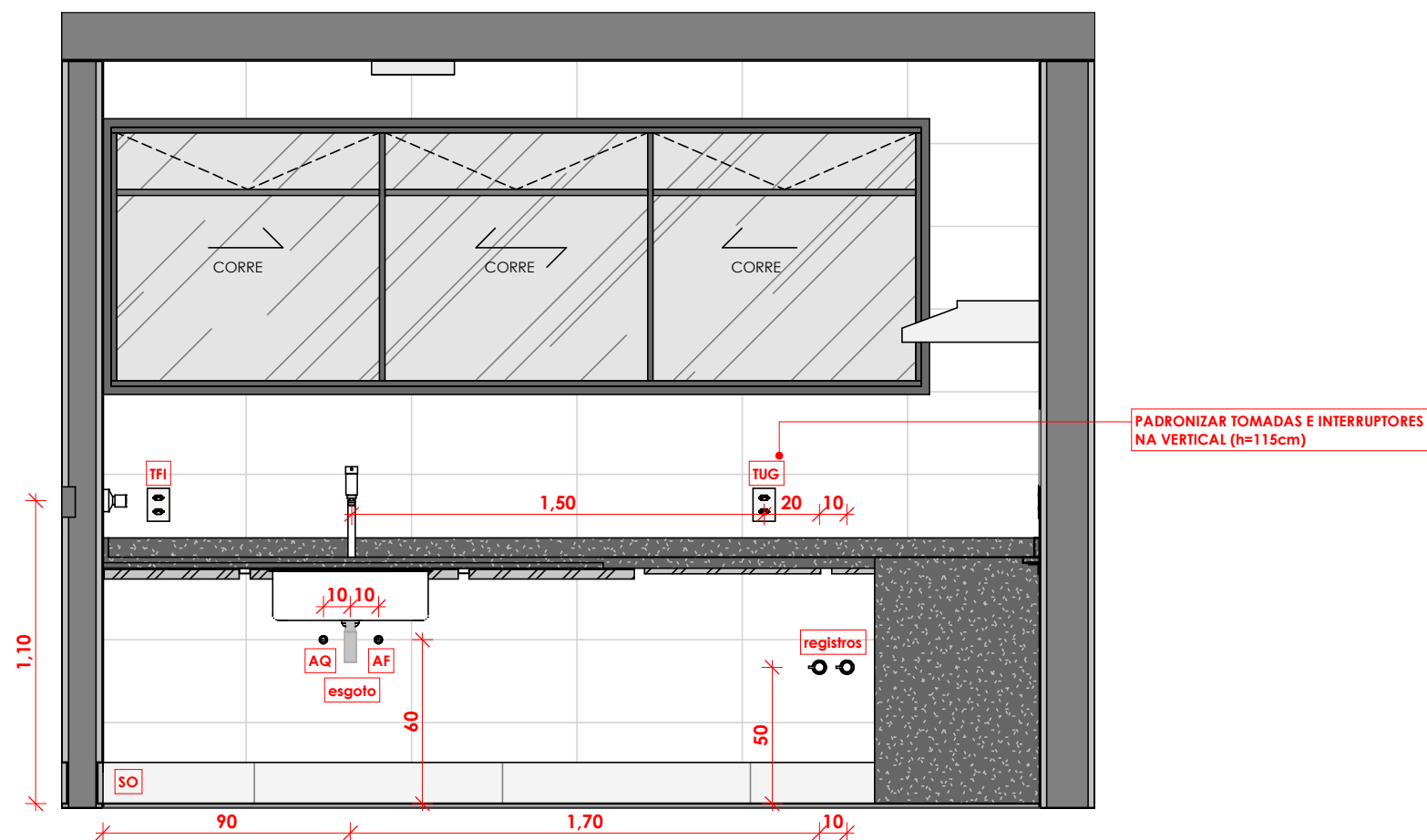

31 COZINHA - DET. INSTALAÇÕES
1 : 25

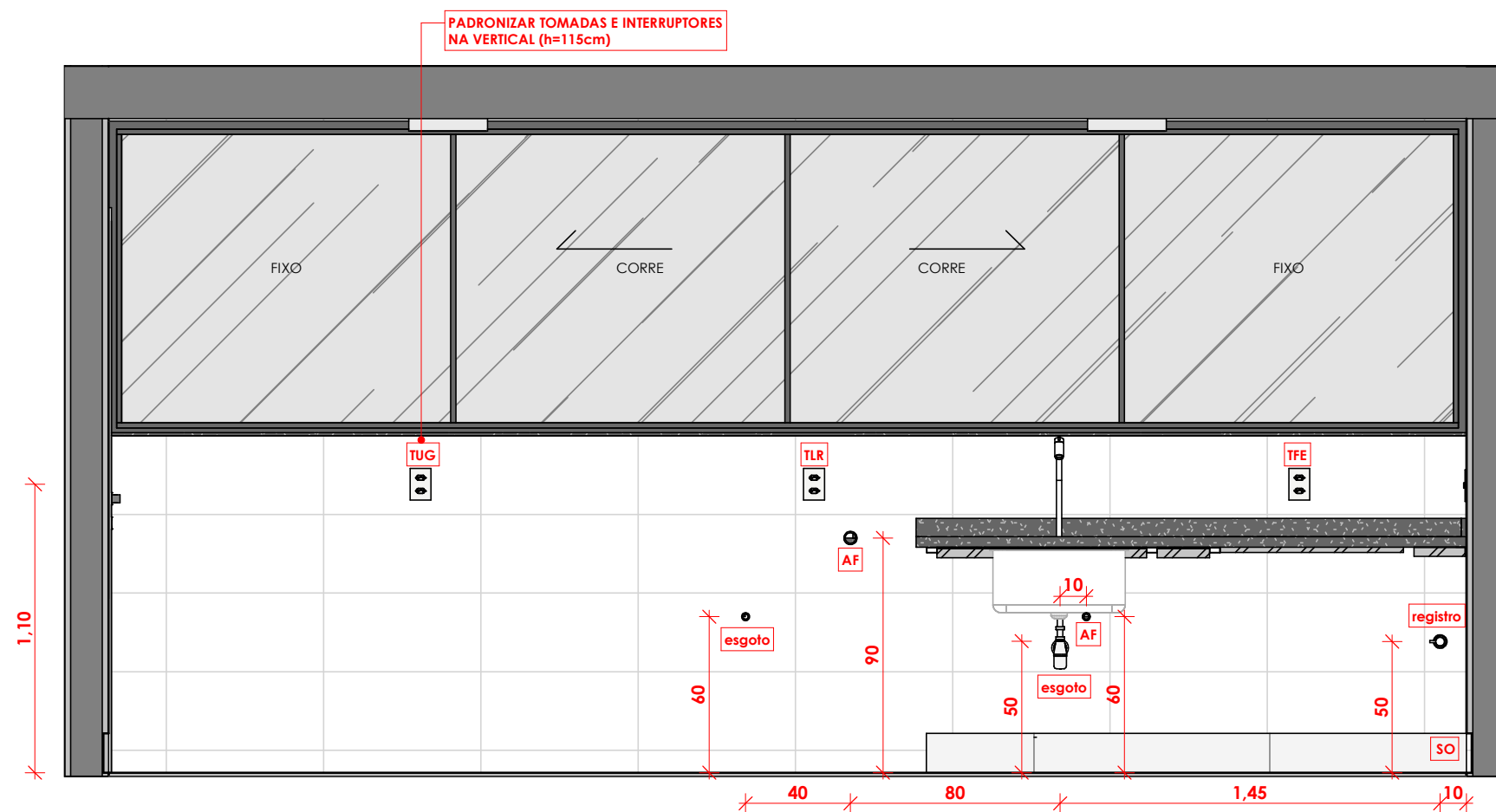

32 A.S. - DET. INSTALAÇÕES
1 : 25

Documento assinado por: Daniela de França Azoubel
Selo digital de segurança: 2024-KIAD-UYDY-YOOQ-YYNZ

TOMADAS

TEX	TOMADA EXAUSTOR (h=190cm)
TFE	TOMADA FERRO DE PASSAR (h=110cm)
TFI	TOMADA FILTRO (h=110cm)
TFO	TOMADA FOGÃO (h=110cm)
TGL	TOMADA GELADEIRA (h=110cm)
TLR	TOMADA LAVA ROUPAS (h=110cm)
TUG	TOMADA USO GERAL (h=30cm/110cm)
OUTROS	
AFI	PONTO DE ÁGUA DO FILTRO

ATENÇÃO:
1- OS PONTOS DE SAÍDA DE ÁGUA POTÁVE DEVEM ESTAR PERFEITAMENTE ALINHADOS COM A SUPERFÍCIE DO REVESTIMENTO PARA EVITAR O USO DE PROLONGADORES.
2- O MESMO SE APLICA À INSTALAÇÃO DAS CAIXAS DE INTERRUPTORES E TOMADAS.
3- NA APLICAÇÃO DO CHAPISCO, REBOCO E REVESTIMENTO, ATENTAR-SE PARA NÃO FECHAR OS PONTOS DE ÁGUA E ESGOTO.
4- NÃO SERÃO ACEITOS REMENDOS NAS PEÇAS DE REVESTIMENTO.
5 - INSTALAR OS REGISTROS ABAIXO DAS BANCADAS NOS LOCAIS INDICADOS (h=50cm).

COZINHA E A.S. - DETALHE INSTALAÇÕES

PROJETO EXECUTIVO

SEÇÃO DE IMÓVEIS FUNCIONAIS - SIMOF

ENDEREÇO: SQS 111 - BLOCO G - PAR

ESCALA: INDICADA

DATA: 04/04/24

23



CÂMARA DOS DEPUTADOS
COHAB

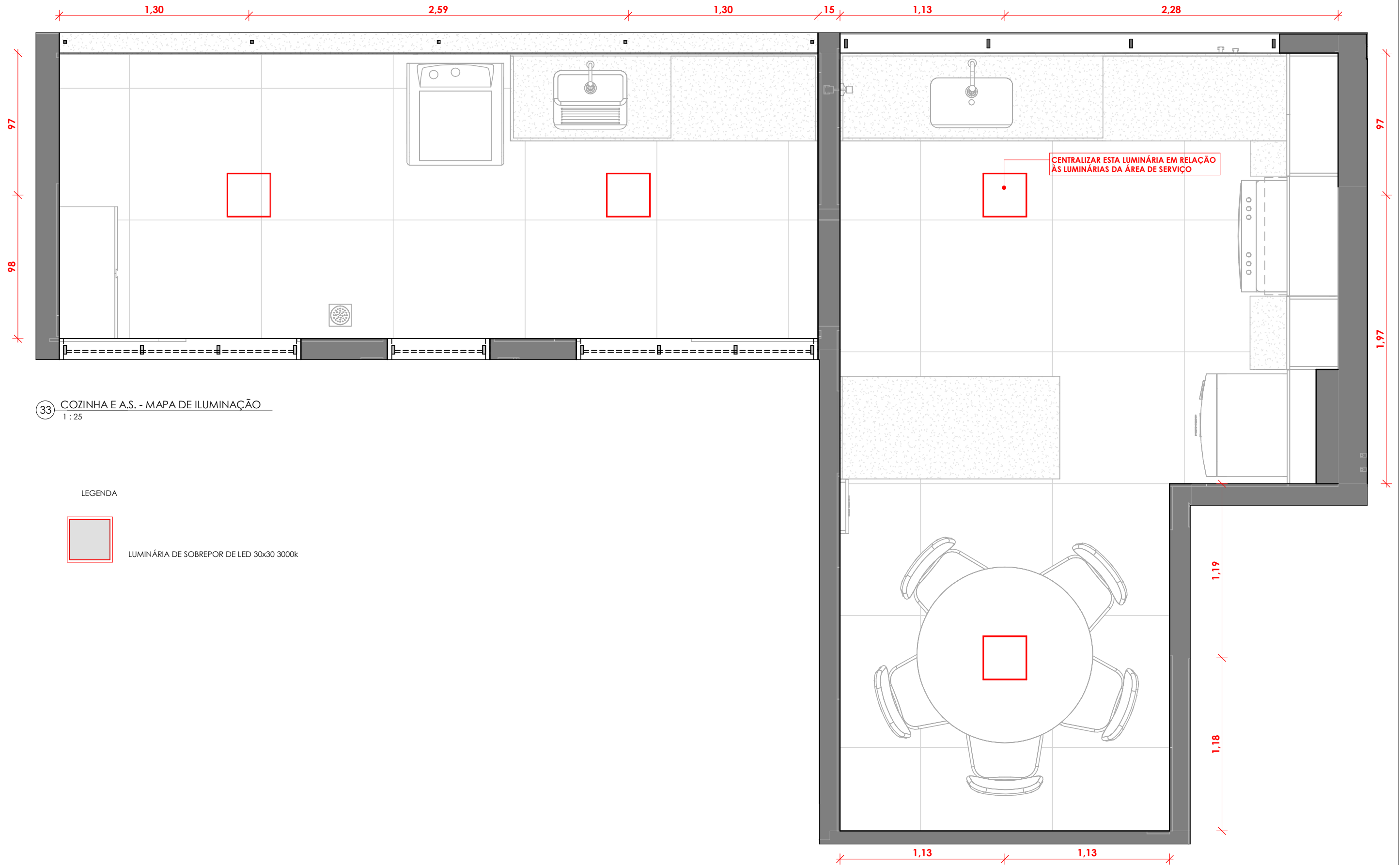

33 COZINHA E A.S. - MAPA DE ILUMINAÇÃO
1 : 25

LEGENDA

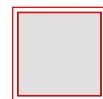

LUMINÁRIA DE SOBREPOR DE LED 30x30 3000k

COZINHA E A.S. - MAPA DE ILUMINAÇÃO

PROJETO EXECUTIVO
SEÇÃO DE IMÓVEIS FUNCIONAIS - SIMOF
ENDEREÇO: SQS 111 - BLOCO G - PAR
ESCALA: INDICADA
DATA: 04/04/24



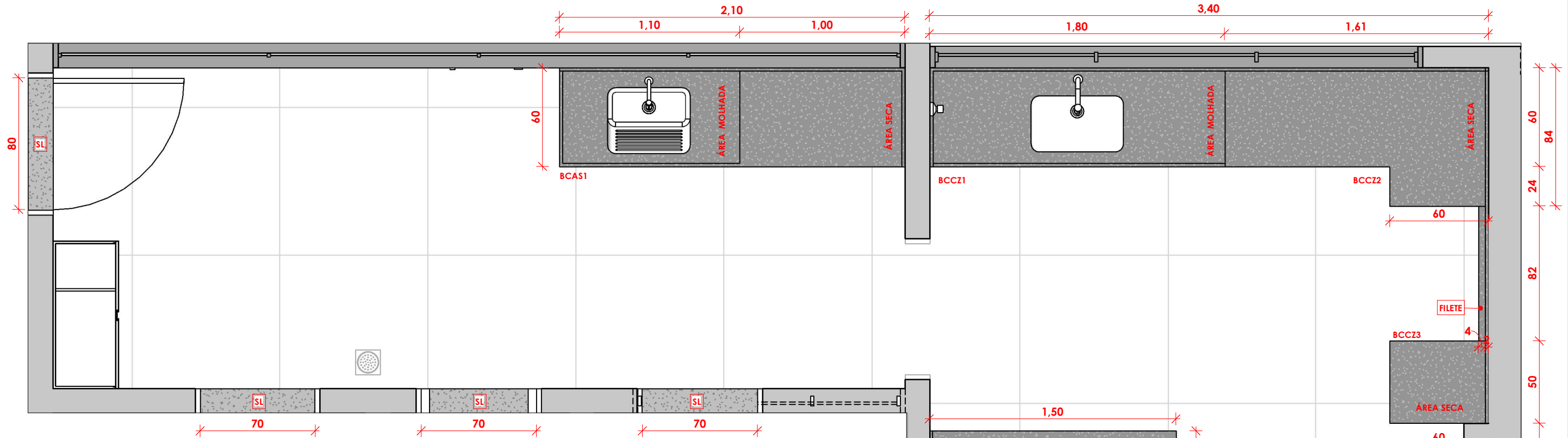

34 COZINHA E A.S. - MARMORARIA
1 : 25

QUANTITATIVO DE BANCADAS - COZINHA E A.S.

BANCADA	METRAGEM (lxp)
BCCZ1-ÁREA MOLHADA	1,80x0,60=1,08m²
BCCZ2-ÁREA SECA	(1,61+0,24)x0,60=1,11m²
BCCZ2 - APT. PAR	0,24x0,60=0,144m²
BCCZ2 - APT. ÍMPAR	0,50x0,60=0,30m²
BCCZ3 - APT. PAR	0,50x0,60=0,30m²
BCCZ3 - APT. ÍMPAR	0,24x0,60=0,144m²
BCCZ4	1,50x0,70=1,05m²
BCAS1	2,10x0,60=1,26m²

QUANTITATIVO DE RODOBANCAS - COZINHA E A.S.

BANCADA	METRAGEM (lxh)
BCCZ1 -ÁREA MOLHADA	2,40x0,09=0,22m²
BCCZ2 - ÁREA SECA	2,45x0,07=0,17m²
BCCZ3	0,48x0,07=0,03m²
BCCZ4	0,70x0,07=0,05m²
RODOBANCA ATRÁS DO FOGÃO	0,82x0,07=0,05m²
BCAS1-ÁREA MOLHADA	1,10x0,09=0,10m²
BCAS1-ÁREA SECA	1,60x0,07=0,112m²

QUANTITATIVO DE SAIAS - COZINHA

BANCADA	METRAGEM (lxp)
BCCZ4 - SAIÁ	0,90x0,70=0,63m²
FOGÃO - FILETE	0,82x0,06=0,05m²
FOGÃO - SAIÁ	(0,90x0,60)x2=1,08m²

QUANTITATIVO DE SOLEIRA - COZINHA E A.S.

SOLEIRA	METRAGEM (lxp)
COZINHA	0,80x0,17=0,14m²
ÁREA DE SERVIÇO	0,80x0,17=0,14m²
Q5	0,70x0,15=0,105m²
B4	0,60x0,15=0,09m²
Q6	0,70x0,15=0,105m²

QUANTITATIVO DE PEDRA PARA PEITORIL - A.S.

SOLEIRA	METRAGEM (lxp)
ÁREA DE SERVIÇO	5,18x0,20=1,04m²

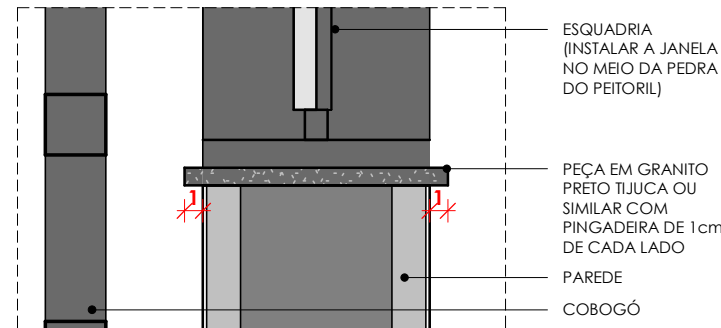

35 DET. 3 - PEDRA PEITORIL
1 : 5

COZINHA E A.S. - MARMORARIA

PROJETO EXECUTIVO

SEÇÃO DE IMÓVEIS FUNCIONAIS - SIMOF

ENDEREÇO: SQS 111 - BLOCO G - PAR

ESCALA: INDICADA

DATA: 04/04/24

OBSERVAÇÕES:
1- RODOBANCA, BANCADA E PEITORIL EM GRANITO PRETO TIJUCA OU SÃO GABRIEL.
2- INSTALAR A BANCADA COM CANTONEIRAS A 90cm DO PISO ACABADO.
3- BANCADA COM ACABAMENTO EM MEIA ESQUADRIA (VER DETS. 4 e 5) E RODOBANCA COM ACABAMENTO RETO.
4- INSTALAR A JANELA DE FORMA CENTRALIZADA EM RELAÇÃO À PEDRA DO PEITORIL (VER DET. 3).
5- CONFERIR MEDIDAS NA OBRA ANTES DA EXECUÇÃO DAS PEDRAS.

Documento assinado por: Daniela de França Azoubel

Selo digital de segurança: 2024-KIAD-UYDY-YOOQ-YYNZ

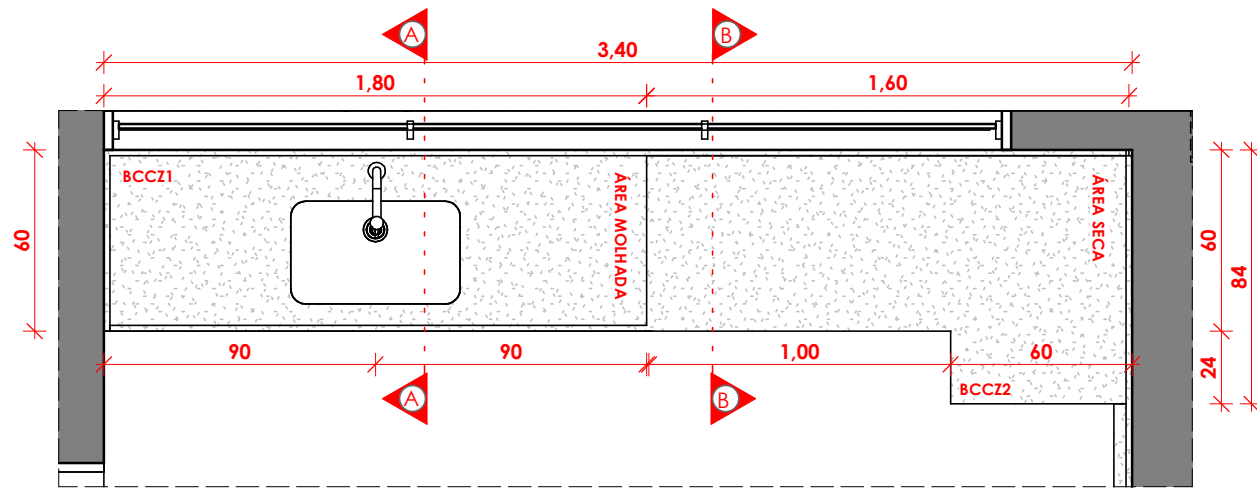

36 BCCZ1-BCCZ2 - VISTA SUPERIOR
1 : 25

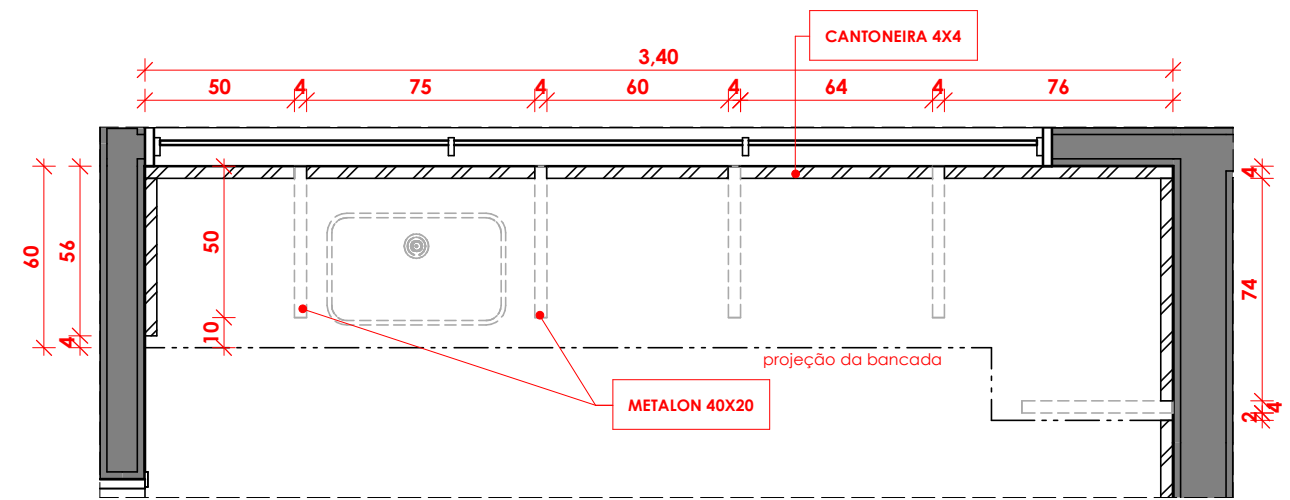

37 BCCZ1-BCCZ2 - MAPA DA CANTONEIRA
1 : 25

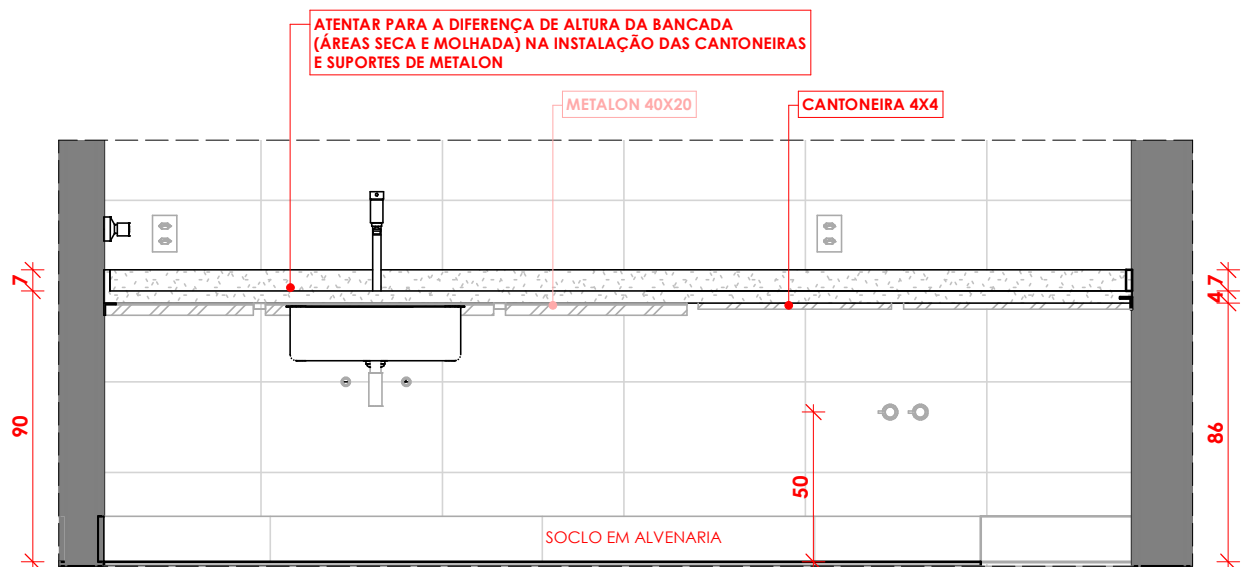

38 BCCZ1-BCCZ2 - VISTA FRONTAL
1 : 25

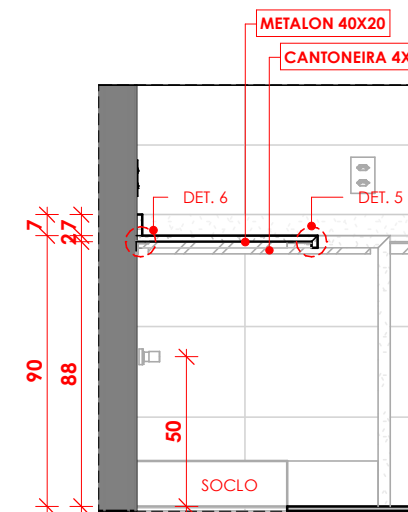

39 BCCZ2 - CORTE BB'
1 : 25

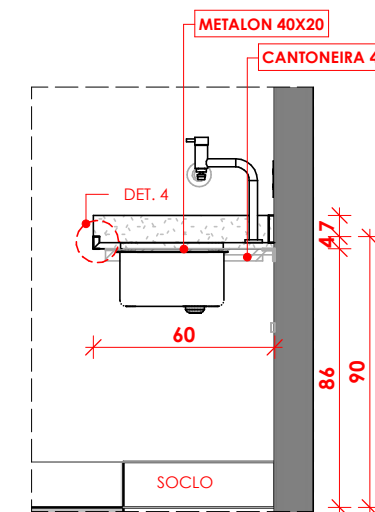

40 BCCZ1 - CORTE AA
1 : 25

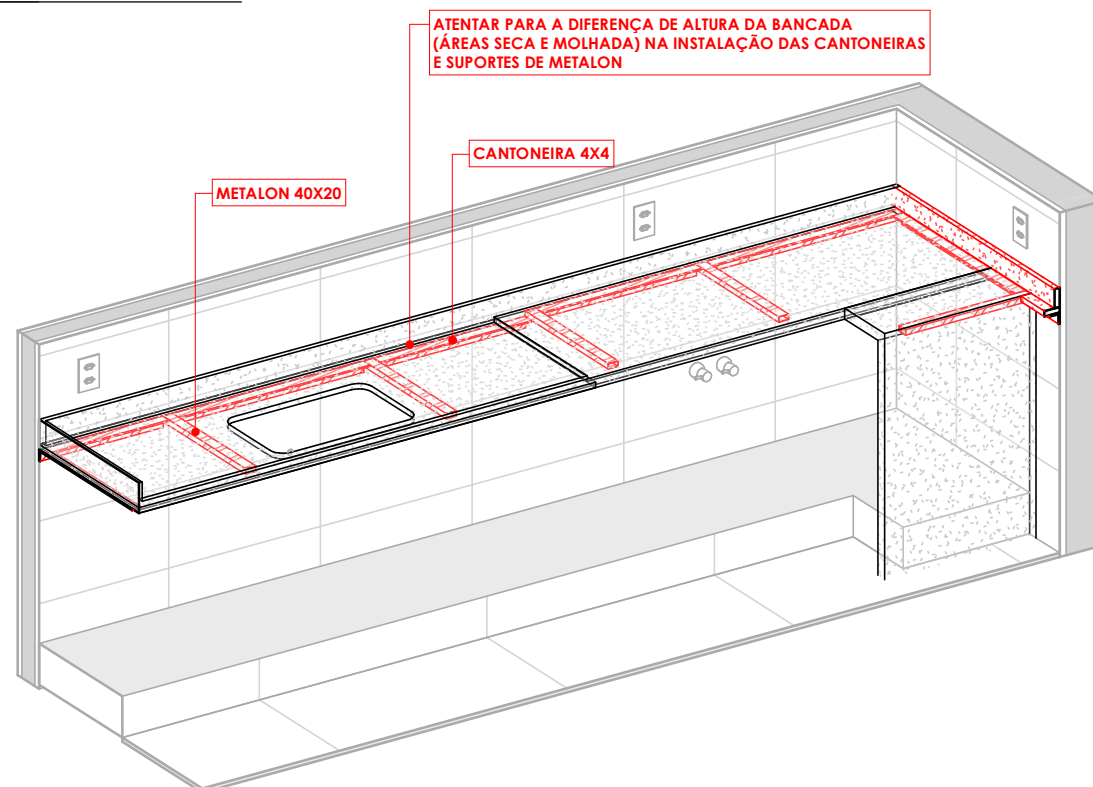
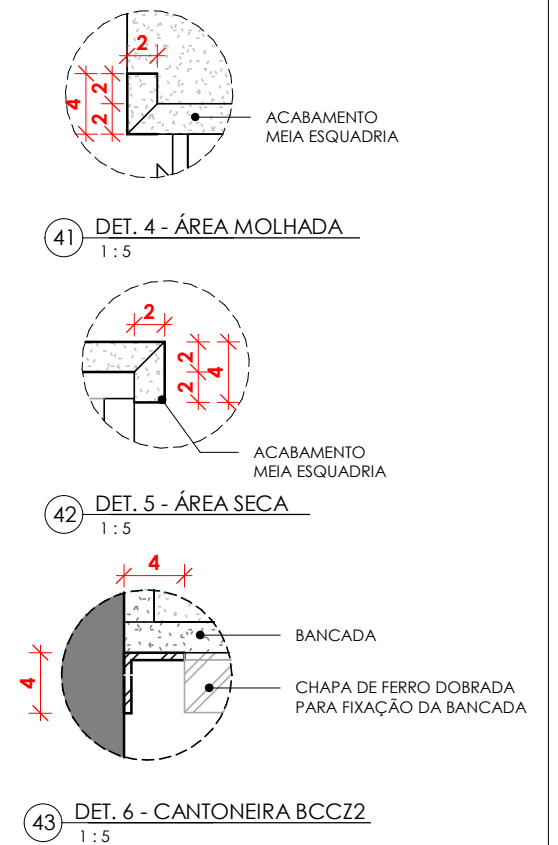

44 BCCZ1-BCCZ2 - VISTA ISOMÉTRICA

- 1- BANCADA E RODOBANCA EM GRANITO PRETO SÃO GABRIEL.
- 2- INSTALAR A BANCADA COM CANTONEIRAS A 90cm DO PISO ACABADO.
- 3- BANCADA COM ACABAMENTO EM MEIA ESQUADRIA (VER DETS. 4 E 5) E RODOBANCA COM ACABAMENTO RETO.
- 4- A BANCADA SERÁ INSTALADA SOBRE CANTONEIRAS DE APOIO EM TODO O SEU PERÍMETRO. AS CANTONEIRAS SERÃO FIXADAS NA PAREDE COM PU E PARAFUSOS. TAMBÉM DEVERÁ SER APLICADO PU ENTRE A CANTONEIRA E A BANCADA.
- 5- SUPORTES DE METALON 40X20 SERÃO CHUMBADOS COM ARGAMASSA 3:1 ENTRE CUBAS/TANQUES E EXTREMIDADES EM BALANÇO.
- 6- AS FERRAGENS DEVEM SER PREVIAMENTE TRATADAS COM ZARCÃO.
- 7- CONFERIR MEDIDAS NA OBRA ANTES DA EXECUÇÃO DAS PEDRAS.

COZINHA - DET. BCCZ1-BCCZ2

PROJETO EXECUTIVO

SEÇÃO DE IMÓVEIS FUNCIONAIS - SIMOF

ENDEREÇO: SQS 111 - BLOCO G - PAR

ESCALA: INDICADA

DATA: 04/04/24

26



CÂMARA DOS DEPUTADOS
COHAB

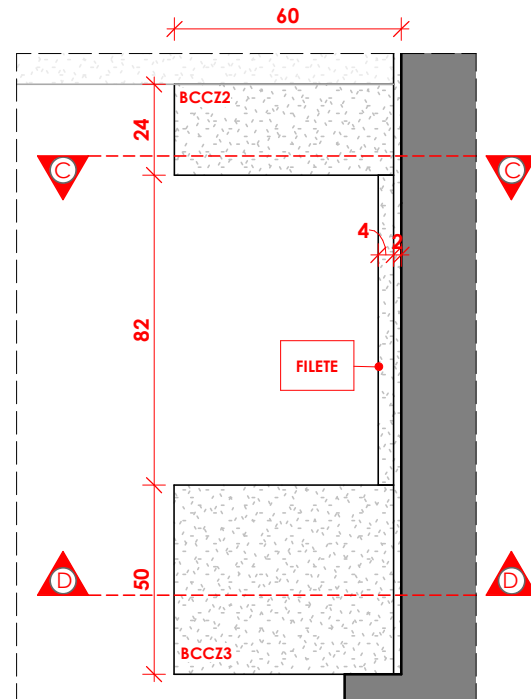

45 BCCZ2-BCCZ3 - VISTA SUPERIOR
1 : 20

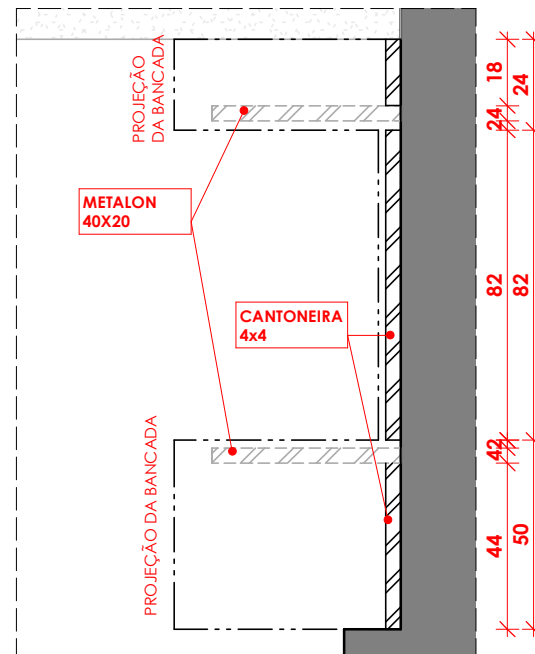

46 BCCZ2-BCCZ3 - MAPA DA CANTONEIRA
1 : 20

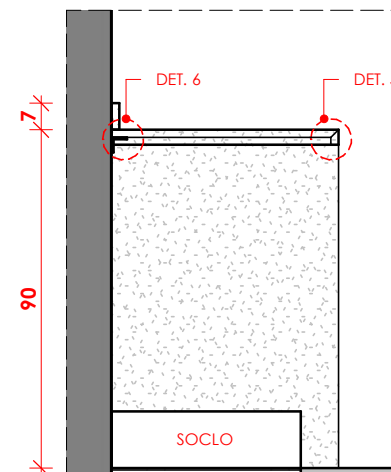

47 BCCZ2 - CORTE CC
1 : 20

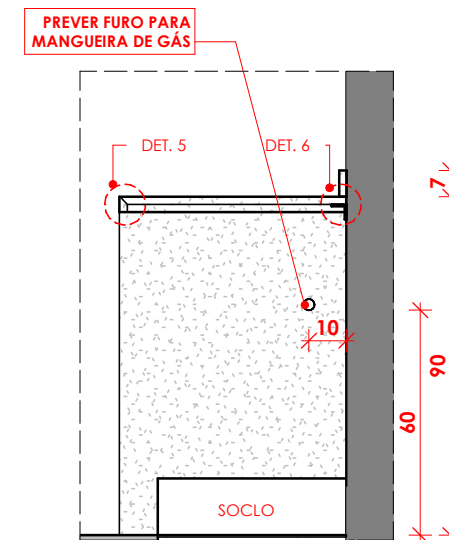

48 BCCZ3 - CORTE DD
1 : 20

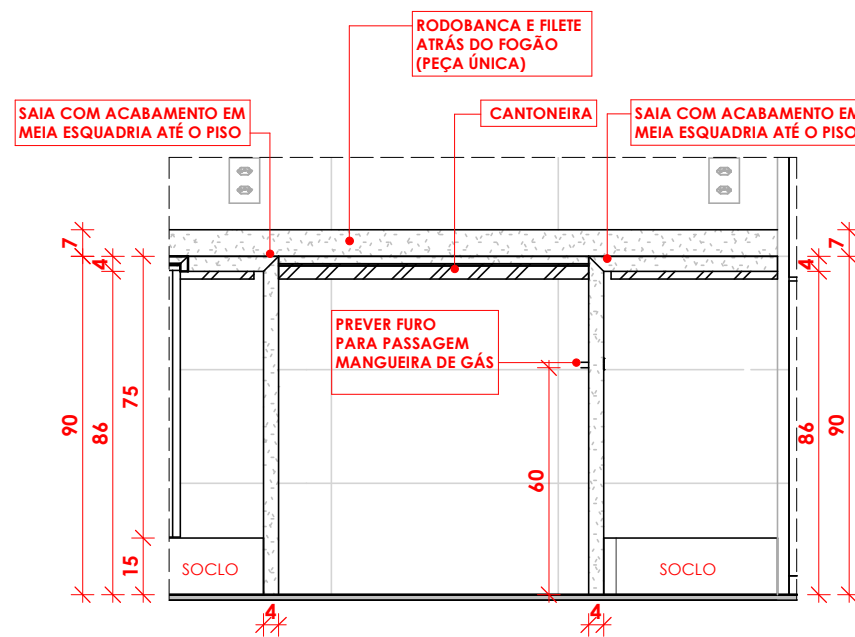

49 BCCZ2-BCCZ3 - VISTA FRONTAL
1 : 20

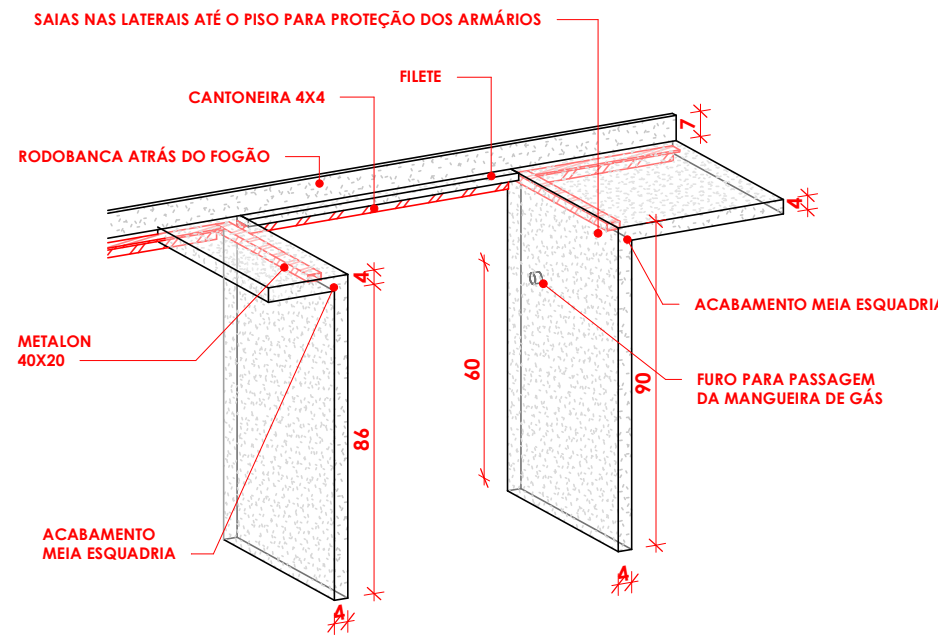

50 BCCZ2-BCCZ3 - VISTA ISOMÉTRICA

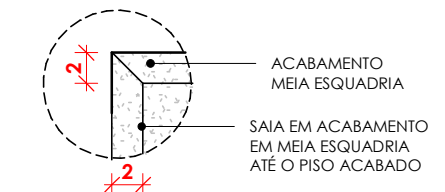

51 DET. 5 - BCCZ2-BCCZ3
1 : 5



52 DET. 6 - CANTONEIRA BCCZ 2
1 : 5

- 1- BANCADA E RODOBANCA EM GRANITO PRETO SÃO GABRIEL.
- 2- INSTALAR A BANCADA COM CANTONEIRAS A 90cm DO PISO ACABADO.
- 3- BANCADA COM ACABAMENTO EM MEIA ESQUADRIA (VER DETS. 4 E 5) E RODOBANCA COM ACABAMENTO RETO.
- 4- A BANCADA SERÁ INSTALADA SOBRE CANTONEIRAS DE APOIO EM TODO O SEU PERÍMETRO. AS CANTONEIRAS SERÃO FIXADAS NA PAREDE COM PU E PARAFUSOS. TAMBÉM DEVERÁ SER APLICADO PU ENTRE A CANTONEIRA E A BANCADA.
- 5- SUPORTES DE METALON 40X20 SERÃO CHUMBADOS COM ARGAMASSA 3:1 ENTRE CUBAS/TANQUES E EXTREMIDADES EM BALANÇO.
- 6- AS FERRAGENS DEVEM SER PREVIAMENTE TRATADAS COM ZARCÃO.
- 7- CONFERIR MEDIDAS NA OBRA ANTES DA EXECUÇÃO DAS PEDRAS.

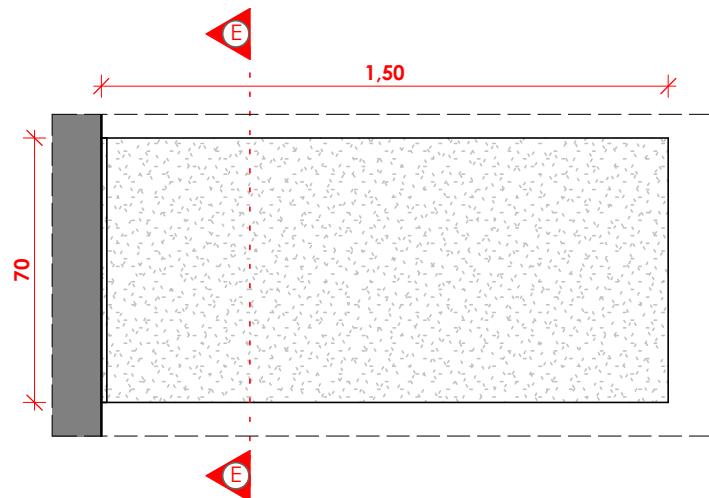

53 BCCZ4 -VISTA SUPERIOR
1 : 20

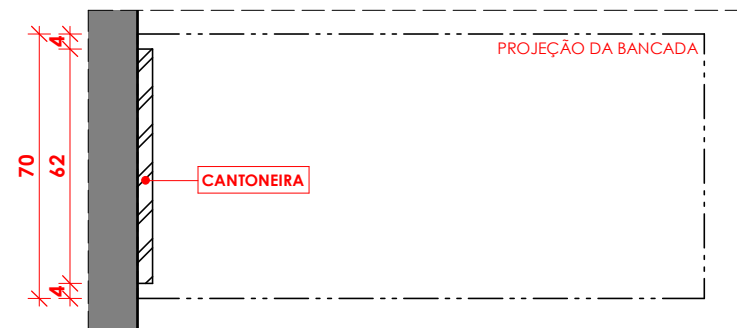

54 BCCZ4 -MAPA DE CANTONEIRA
1 : 20

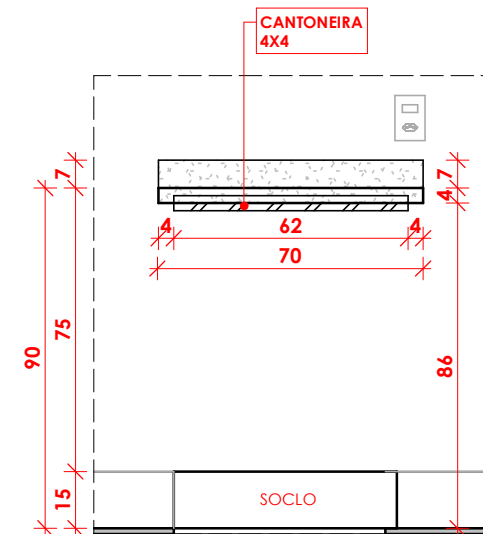

55 BCCZ4- CORTE EE
1 : 20

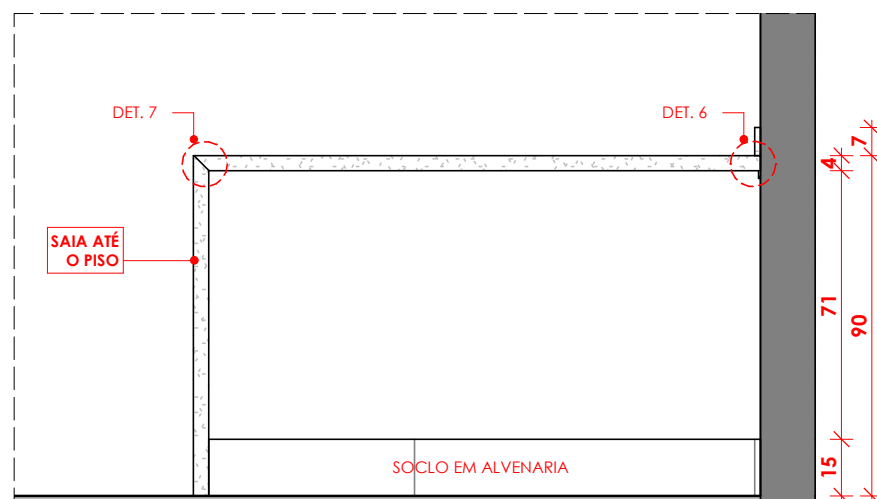

56 BCCZ4 - VISTA FRONTAL
1 : 20

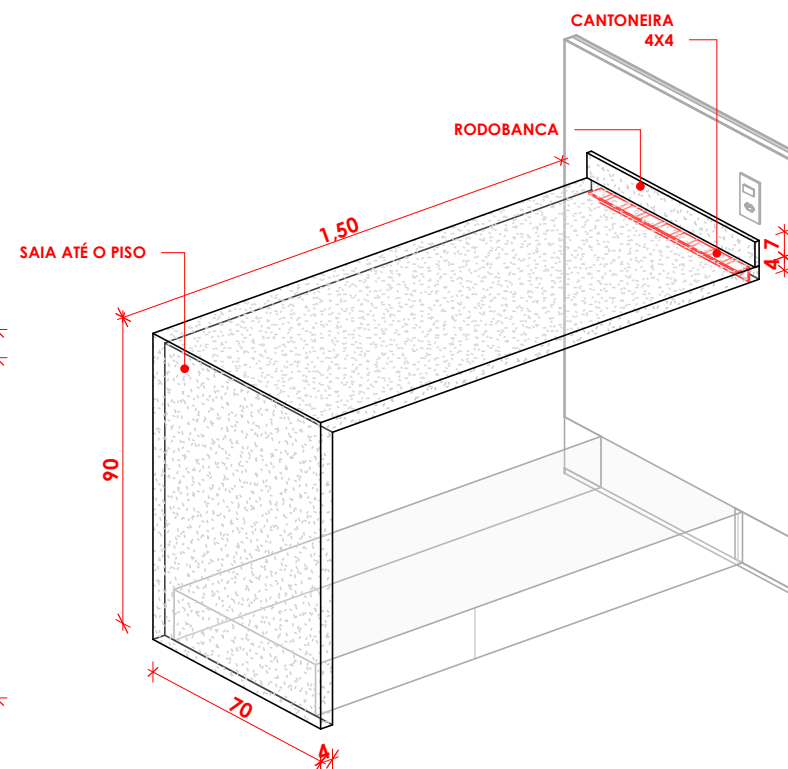

57 BCCZ4 - VISTA ISOMÉTRICA

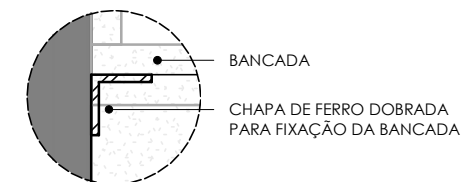

58 DET. 6 - CANTONEIRA BCCZ4
1 : 5

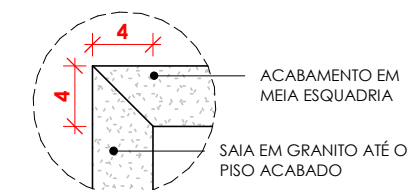

59 DET. 7 - SAIA BCCZ4
1 : 5

COZINHA - DET. BCCZ4

PROJETO EXECUTIVO
SEÇÃO DE IMÓVEIS FUNCIONAIS - SIMOF
ENDEREÇO: SQS 111 - BLOCO G - PAR
ESCALA: INDICADA
DATA: 04/04/24



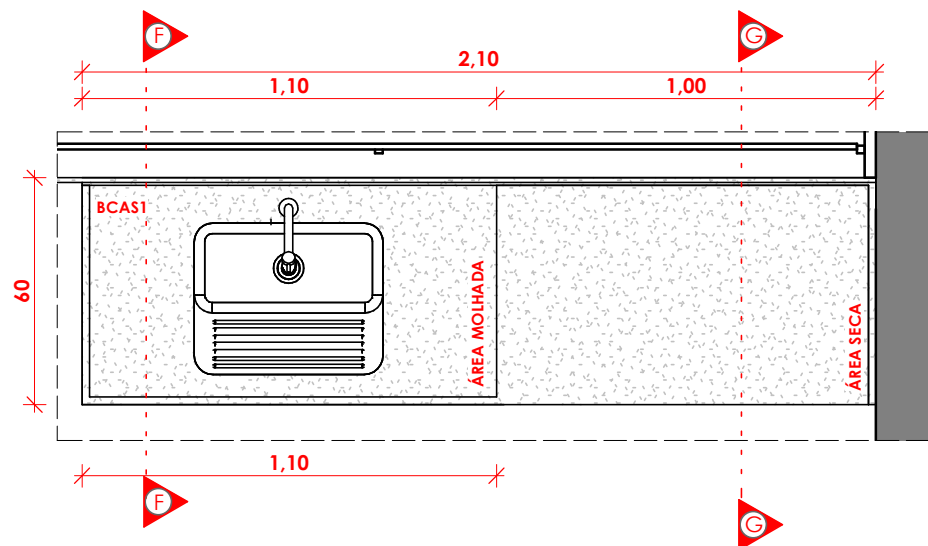

60 BCAS1-BCAS2 - VISTA SUPERIOR
1 : 20

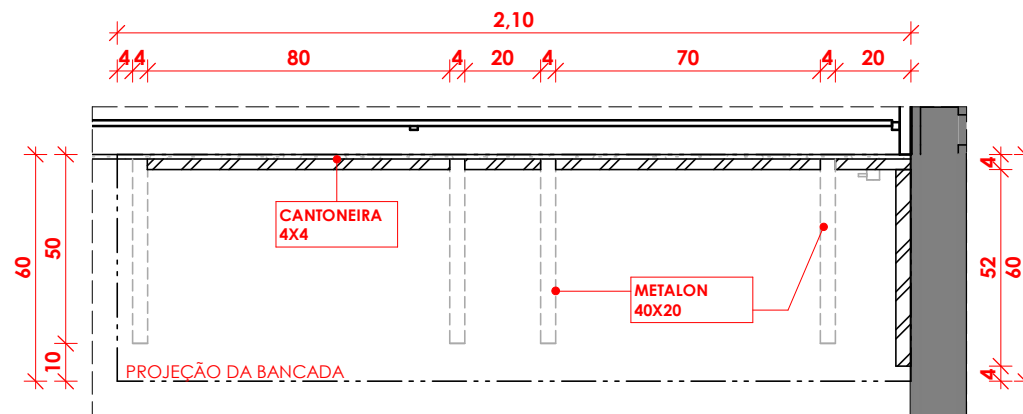

61 BCAS1-BCAS2 - MAPA DA CANTONEIRA
1 : 20

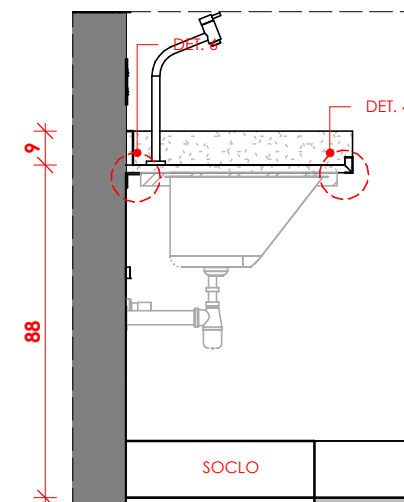

62 BCAS1 - CORTE FF
1 : 20

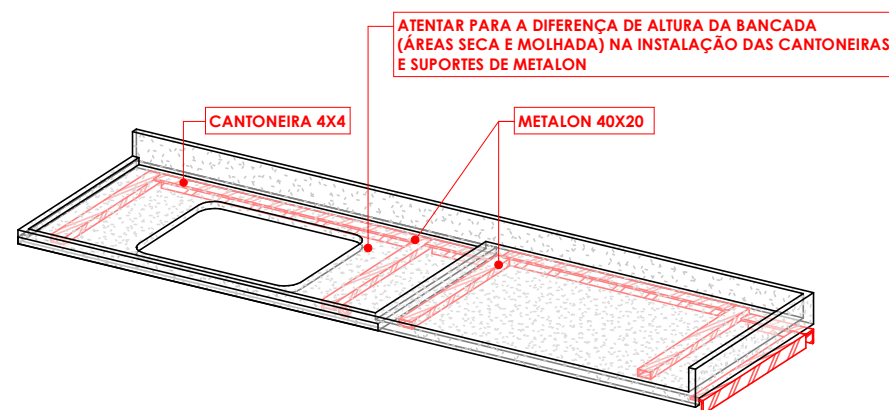

63 BCAS1 - VISTA ISOMÉTRICA

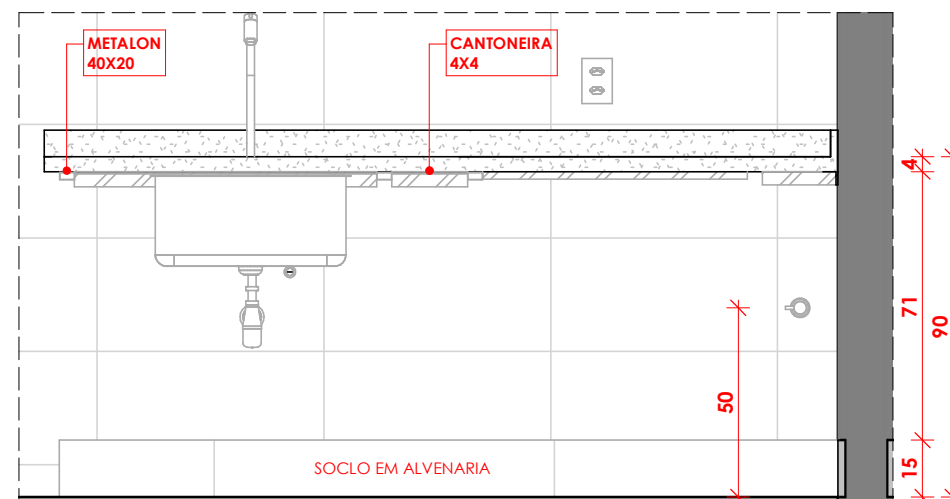

64 BCAS1 - VISTA FRONTAL
1 : 20

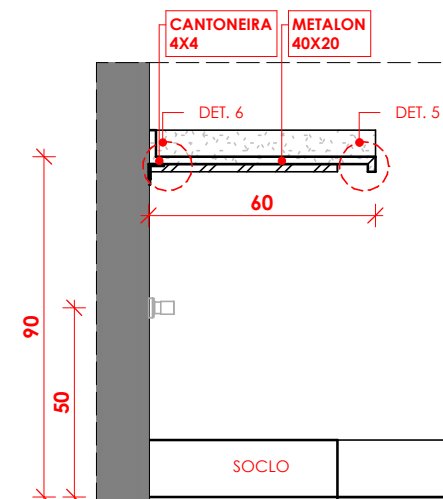

65 BCAS1 - CORTE GG
1 : 20

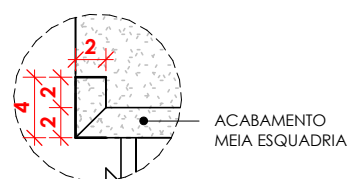

66 DET. 4 - ÁREA MOLHADA BCAS1
1 : 5

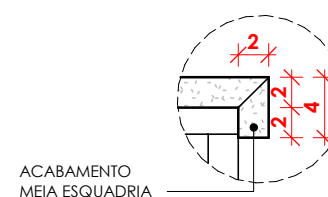

67 DET. 5 - ÁREA SECA BCAS1
1 : 5

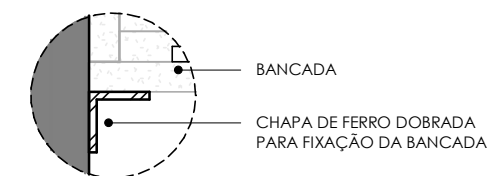

68 DET. 6 - CANTONEIRA
1 : 5

- 1- BANCADA E RODOBANCA EM GRANITO PRETO SÃO GABRIEL.
- 2- INSTALAR A BANCADA COM CANTONEIRAS A 90cm DO PISO ACABADO.
- 3- BANCADA COM ACABAMENTO EM MEIA ESQUADRIA (VER DETS. 4 E 5) E RODOBANCA COM ACABAMENTO RETO.
- 4- A BANCADA SERÁ INSTALADA SOBRE CANTONEIRAS DE APOIO EM TODO O SEU PERÍMETRO. AS CANTONEIRAS SERÃO FIXADAS NA PAREDE COM PU E PARAFUSOS. TAMBÉM DEVERÁ SER APLICADO PU ENTRE A CANTONEIRA E A BANCADA.
- 5- SUPORTES DE METALON 40X20 SERÃO CHUMBADOS COM ARGAMASSA 3:1 ENTRE CUBAS/TANQUES E EXTREMIDADES EM BALANÇO.
- 6- AS FERRAGENS DEVEM SER PREVIAMENTE TRATADAS COM ZARCÃO.
- 7- CONFERIR MEDIDAS NA OBRA ANTES DA EXECUÇÃO DAS PEDRAS.

Documento assinado por: Daniela de França Azoubel
Selo digital de segurança: 2024-KIAD-UYDY-YOOQ-YYNZ

ÁREA DE SERVIÇO - DET. BCAS1

PROJETO EXECUTIVO

SEÇÃO DE IMÓVEIS FUNCIONAIS - SIMOF

ENDEREÇO: SQS 111 - BLOCO G - PAR

ESCALA: INDICADA

DATA: 04/04/24

29

CÂMARA DOS DEPUTADOS
COHAB

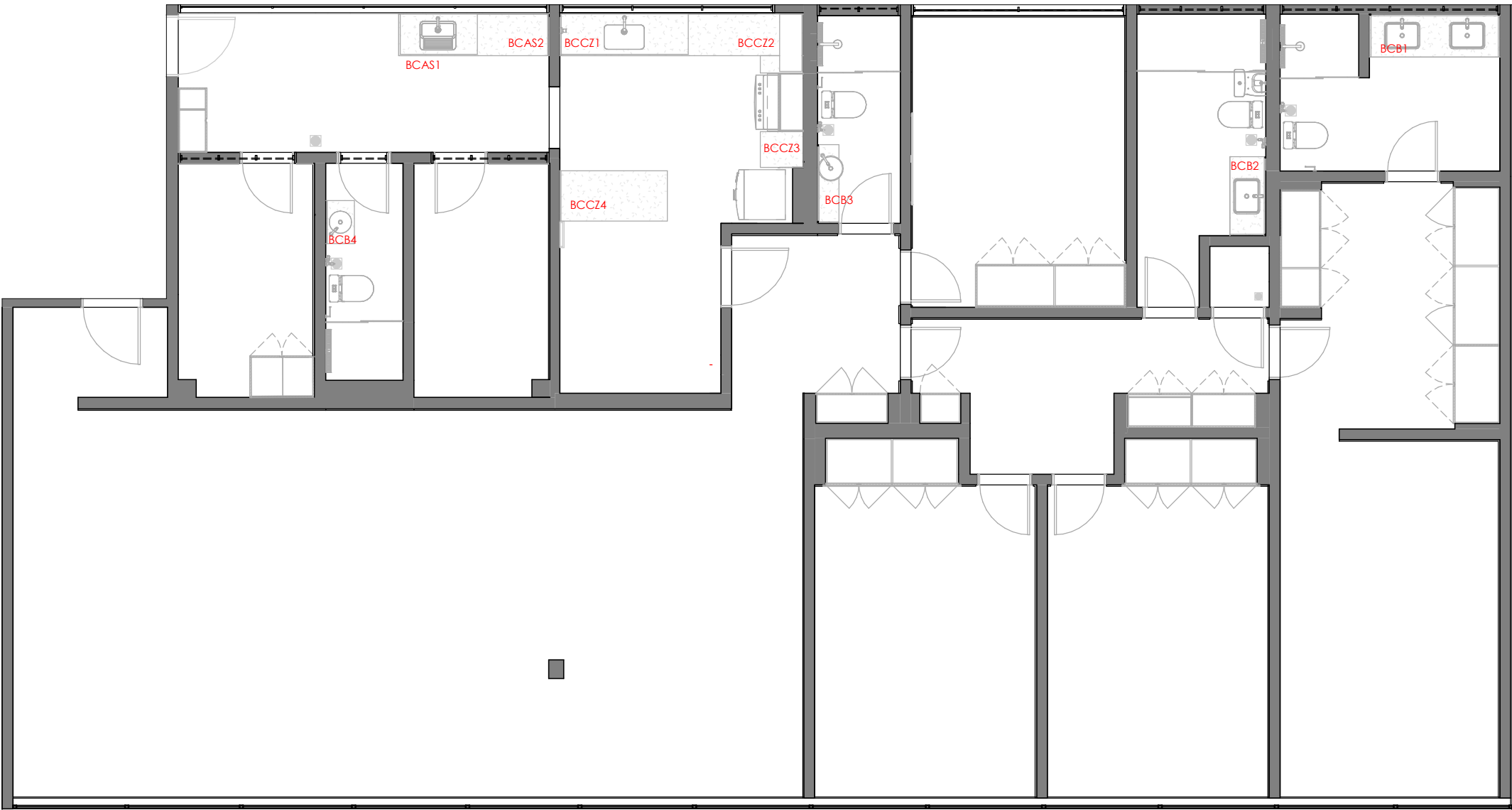

69 MAPA DE BANCADAS GERAL
1 : 75

QUANTITATIVO DE BANCADAS - COZINHA E A.S.

BANCADA	METRAGEM (lxp)
BCCZ1-ÁREA MOLHADA	1,80x0,60=1,08m²
BCCZ2-ÁREA SECA	(1,61+0,24)x0,60=1,11m²
BCCZ2 - APT. PAR	0,24x0,60=0,144m²
BCCZ2 - APT. ÍMPAR	0,50x0,60=0,30m²
BCCZ3 - APT. PAR	0,50x0,60=0,30m²
BCCZ3 - APT. ÍMPAR	0,24x0,60=0,144m²
BCCZ4	1,50x0,70=1,05m²
BCAS1	2,10x0,60=1,26m²

QUANTITATIVO DE SOLEIRA - COZINHA E A.S.

SOLEIRA	METRAGEM (lxp)
COZINHA	0,80x0,17=0,14m²
ÁREA DE SERVIÇO	0,80x0,17=0,14m²
Q5	0,70x0,15=0,105m²
B4	0,60x0,15=0,09m²
Q6	0,70x0,15=0,105m²

QUANTITATIVO DE RODOBANCAS - COZINHA E A.S.

BANCADA	METRAGEM (lxxh)
BCCZ1 - ÁREA MOLHADA	2,40x0,09=0,22m²
BCCZ2 - ÁREA SECA	2,45x0,07=0,17m²
BCCZ3	0,48x0,07=0,03m²
BCCZ4	0,70x0,07=0,05m²
RODOBANCA ATRÁS DO FOGÃO	0,82x0,07=0,05m²
BCAS1-ÁREA MOLHADA	1,10x0,09=0,010m²
BCAS1-ÁREA SECA	1,60x0,07=0,112m²

QUANTITATIVO DE PEDRA PARA PEITORIL - A.S.

SOLEIRA	METRAGEM (lxp)
ÁREA DE SERVIÇO	5,18x0,20=1,04m²

QUANTITATIVO DE SAIAS - COZINHA

BANCADA	METRAGEM (lxp)
BCCZ4 - SAIA	0,90x0,70=0,63m²
FOGÃO - FILETE	0,82x0,06=0,05m²
FOGÃO - SAIA	(0,90x0,60)x2=1,08m²

QUANTITATIVO DE BANCADAS - BANHEIROS

BANCADA	METRAGEM (lxp)
BCB1	1,82x0,60=1,09m²
BCB2	1,10x0,50=0,55m²
BCB3	1,10x0,30=0,33m²
BCB4	0,60x0,40=0,24m²

QUANTITATIVO DE RODOBANCAS - BANHEIROS

BANCADA	METRAGEM (lxxh)
BCB1	3,02x0,07=0,21m²
BCB2	1,60x0,07=0,11m²
BCB3	1,40x0,07=0,098m²
BCB4	0,60x0,07=0,042m²

QUANTITATIVO DE SOLEIRAS - BANHEIROS

BANCADA	METRAGEM (lxxh)
B1	0,70x0,15=0,11m²
B2	0,70x0,15=0,11m²
SHAFT (SOLEIRA)	0,70x0,15=0,11m²
SHAFT (FILETE)	0,80x0,10=0,08m²
B3	0,70x0,15=0,11m²
B4	0,70x0,15=0,11m²

MAPA DE BANCADAS GERAL

PROJETO EXECUTIVO

SEÇÃO DE IMÓVEIS FUNCIONAIS - SIMOF

ENDEREÇO: SQS 111 - BLOCO G - PAR

ESCALA: INDICADA

DATA: 04/04/24



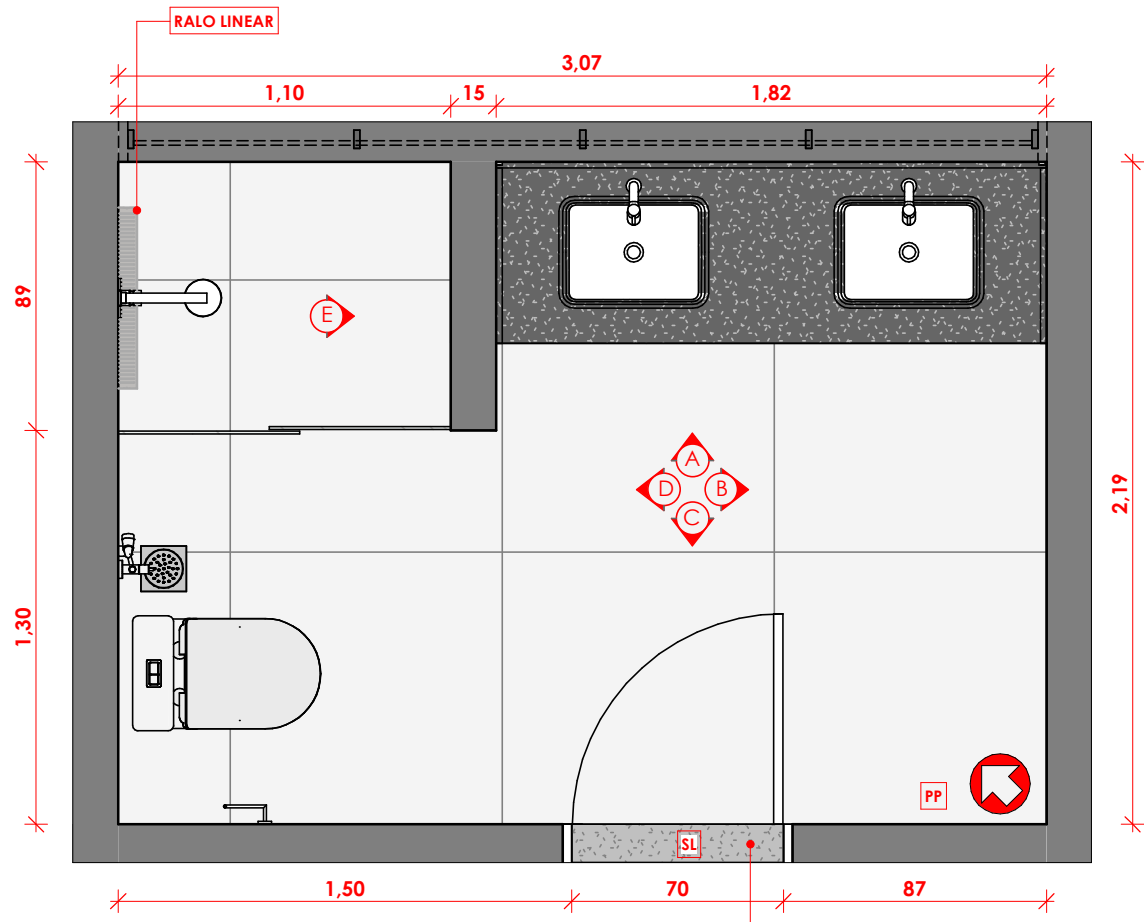

70 B1 - PLANTA BAIXA
1 : 25

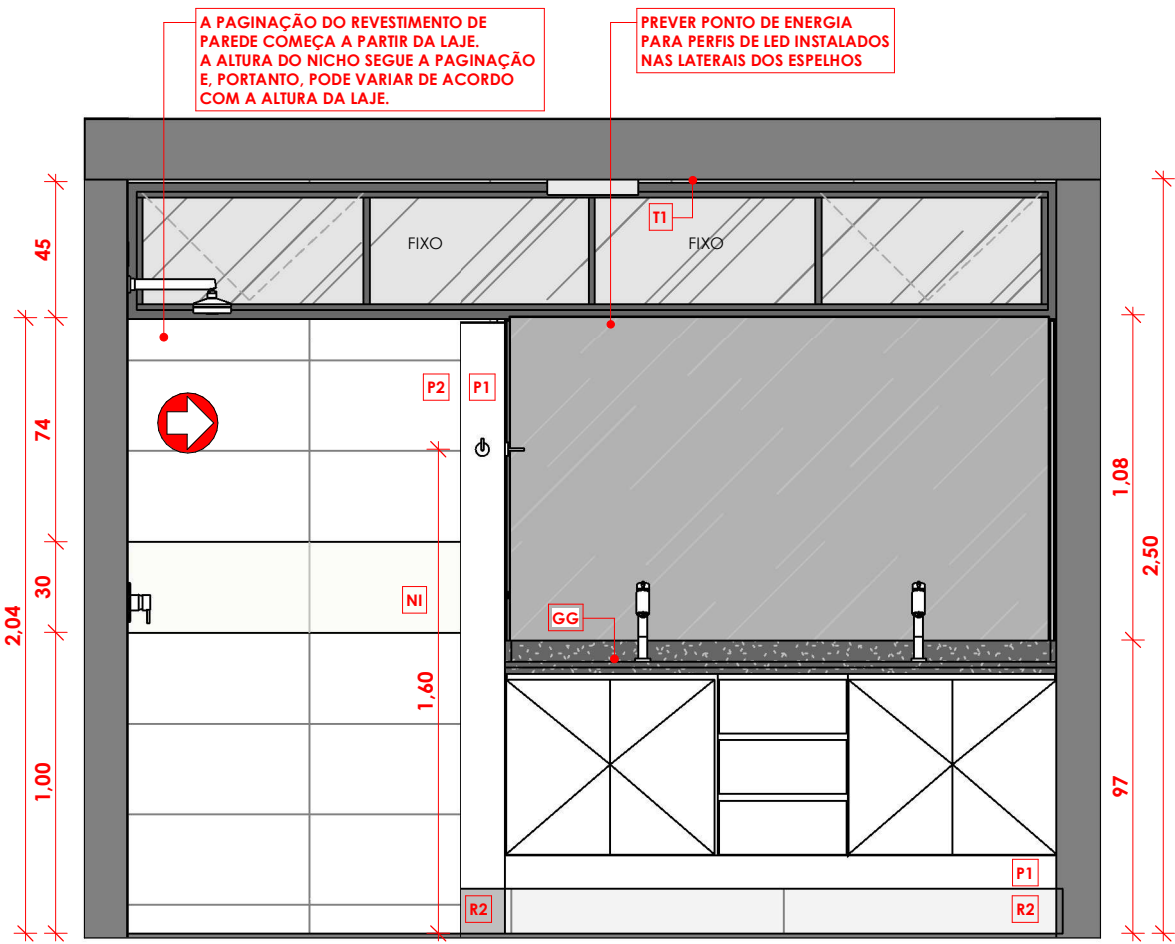

71 B1 - VISTA A
1 : 25

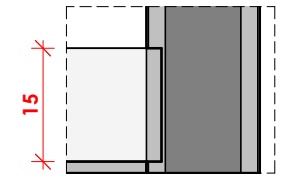

72 DET. 2 - RODAPÉ EMBUTIDO B1
1 : 10

ACABAMENTOS

TETO E PAREDE	
T1	PINTURA ACRÍLICA NA COR BRANCO NEVE ACABAMENTO FOSCO
P1	PINTURA ACRÍLICA NA COR BRANCO NEVE ACABAMENTO ACETINADO
P2	PORCELANATO 30x60 BRANCO RETIFICADO
NI	PORCELANATO 30x60 BRANCO RETIFICADO
MARCENARIA	
M1	MÓVEL EM MDF ULTRA NA COR BRANCA SEM FUNDO
M2	MÓVEL EM MDF ULTRA NA COR BRANCA COM FUNDO
MARMORARIA	
GG	BANCADA E RODOBANCA EM GRANITO PRETO SÃO GABRIEL
PISO	
R1	RODAPÉ EM POLIESTIRENO NA COR BRANCA (h=7cm)
R2	RODAPÉ EMBUTIDO NO MESMO MATERIAL DO PISO (h=15cm)
SO	SOCLO REVESTIDO NO MESMO MATERIAL DO PISO (h=15cm)
SL	SOLEIRA EM GRANITO PRETO SÃO GABRIEL
PP	PISO EM PORCELANATO CINZA 90x90 RETIFICADO

QUANTITATIVOS DE LOUÇAS E METAIS - B1

TIPO	QTD	DESCRIÇÃO
LOUÇA	02	CUBA RETANGULAR DE EMBUTIR
LOUÇA	01	BACIA SANITÁRIA COM CAIXA ACOPLADA
METAL	01	CHUVEIRO CROMADO
METAL	01	DUCHA HIGIÊNICA
METAL	02	MISTURADOR MONOCOMANDO DE MESA BICA BAIXA
METAL	01	MISTURADOR MONOCOMANDO DE CHUVEIRO
METAL	01	RALO LINEAR 70cm
METAL	01	RALO 15X15
ACESSÓRIO	01	PORTA-TOALHA BARRA
ACESSÓRIO	01	PORTA-TOALHA DE ROSTO BARRA
ACESSÓRIO	01	PORTA-TOALHA CABIDE
ACESSÓRIO	01	PAPELEIRA
ACESSÓRIO	01	ASSENTO SANITÁRIO

ATENÇÃO:
1- AS ALTURAS DO NICHÓ E DOS ACESSÓRIOS INDICADAS NO PROJETO SÃO APROXIMADAS.
2- O NICHÓ DEVE SEMPRE COINCIDIR COM O REVESTIMENTO, E SUA ALTURA EM RELAÇÃO AO PISO PODE VARIAR. CONFERIR A LARGURA NAS VISTAS.
3- FAZER OS FUROS PARA A INSTALAÇÃO DOS ACESSÓRIOS SEMPRE NO REJUNTE. NÃO HAVENDO REVESTIMENTO, OBEDECER O ALINHAMENTO DO REJUNTE NA ALTURA APROXIMADA INDICADA NO PROJETO (ENTRE 1,55cm E 1,65cm).

OBSERVAÇÕES:
1- RODAPÉ EMBUTIDO NAS ÁREAS SEM REVESTIMENTO NO MESMO PORCELANATO DO PISO (h= 15cm).
2- INSTALAR ACESSÓRIOS A 1,50cm DE ALTURA, EXCETO A PAPELEIRA, QUE DEVERÁ SER INSTALADA A 45cm DE ALTURA, PREFERENCIALMENTE NO REJUNTE ENTRE AS PEÇAS.
3- A ALTURA DO NICHÓ DEVERÁ SEGUIR A ALTURA DO REVESTIMENTO.
4- CONFERIR MEDIDAS NO LOCAL.

B1 - PLANTA BAIXA E VISTA A

PROJETO EXECUTIVO
SEÇÃO DE IMÓVEIS FUNCIONAIS - SIMOF
ENDEREÇO: SQS 111 - BLOCO G - PAR
ESCALA: INDICADA
DATA: 04/04/24



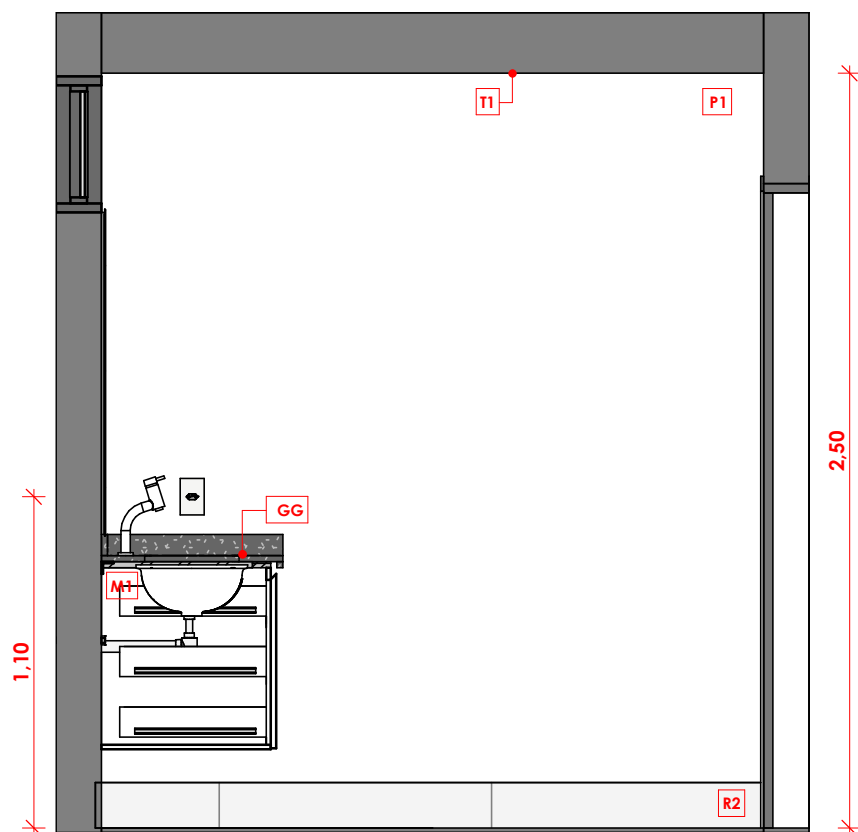

73 B1 - VISTA B
1 : 25

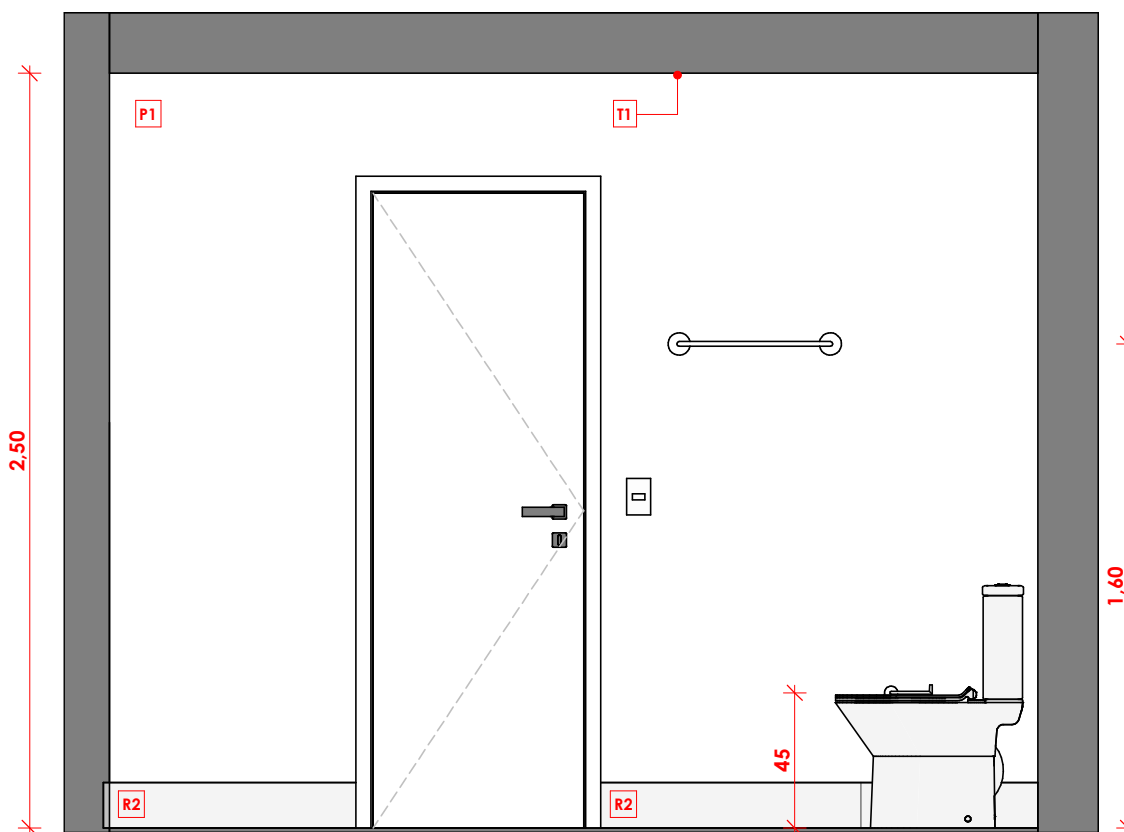

74 B1 - VISTA C
1 : 25

ACABAMENTOS

TETO E PAREDE

- T1** PINTURA ACRÍLICA NA COR BRANCO NEVE ACABAMENTO FOSCO
P1 PINTURA ACRÍLICA NA COR BRANCO NEVE ACABAMENTO ACETINADO
P2 PORCELANATO 30x60 RETIFICADO BRANCO
NI NICHO REVESTIDO NO MESMO MATERIAL UTILIZADO NA PAREDE COM ACABAMENTO MEIA ESQUADRIA

PISO

- R2** RODAPÉ EMBUTIDO EM PORCELANATO CINZA 90X90 (h=15cm)

B1 - VISTAS B-C

PROJETO EXECUTIVO

SEÇÃO DE IMÓVEIS FUNCIONAIS - SIMOF

ENDEREÇO: SQS 111 - BLOCO G - PAR

ESCALA: INDICADA

DATA: 04/04/24



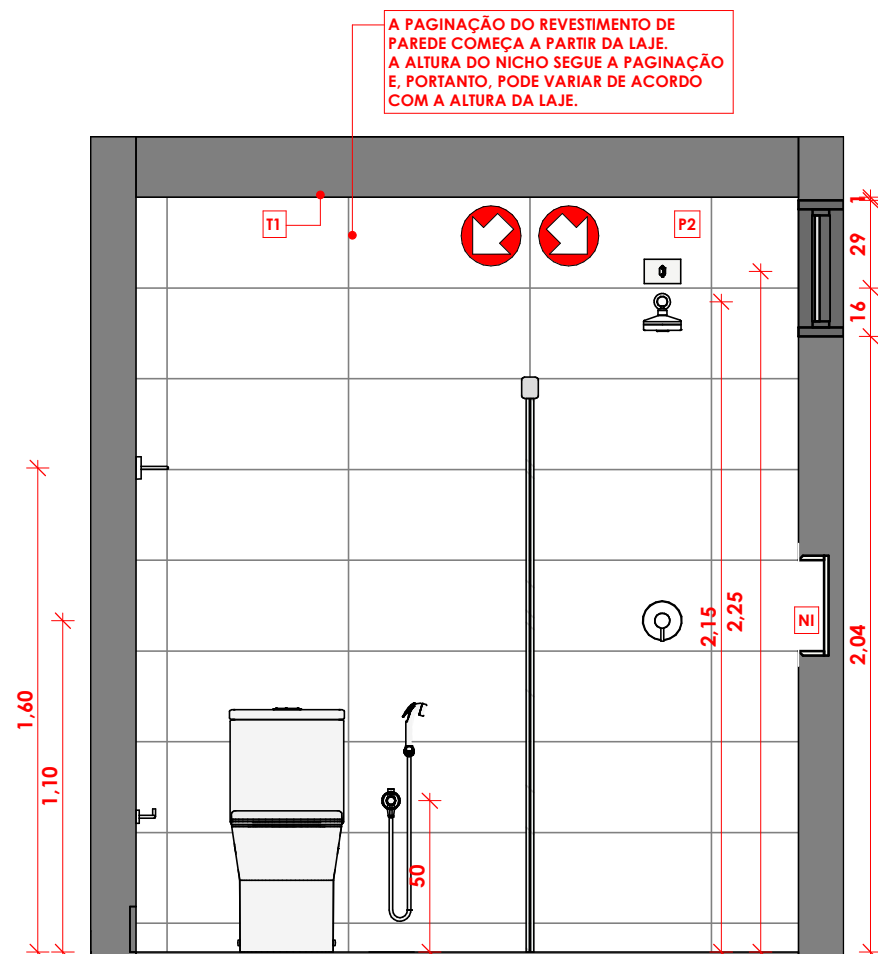

75 B1 - VISTA D
1 : 25

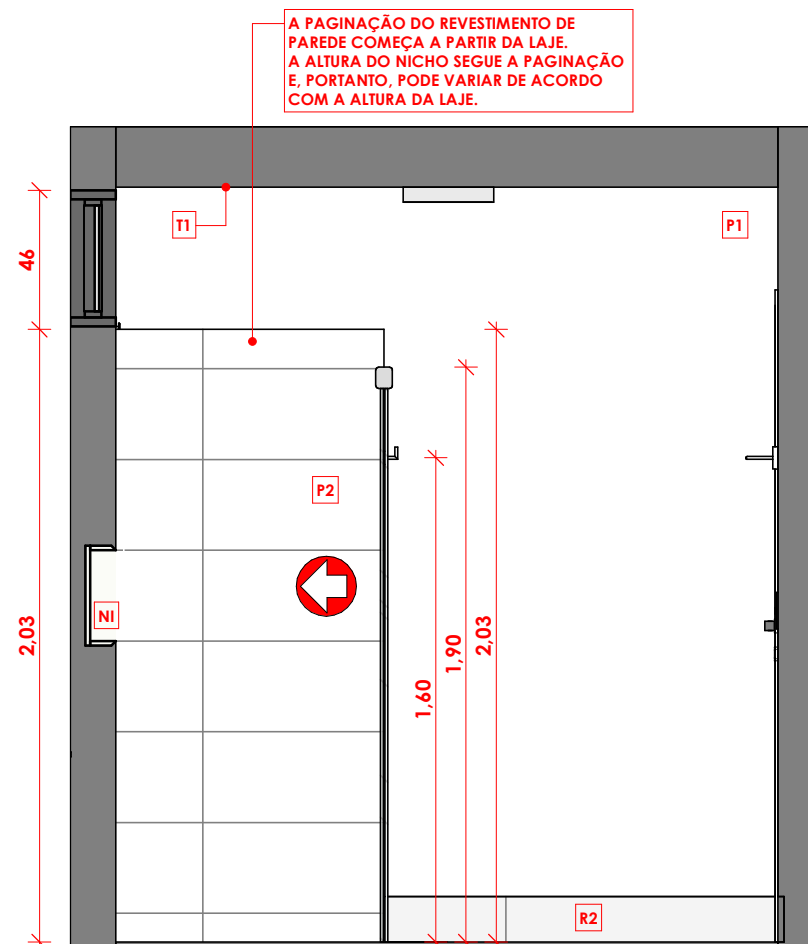

76 B1 - VISTA E
1 : 25

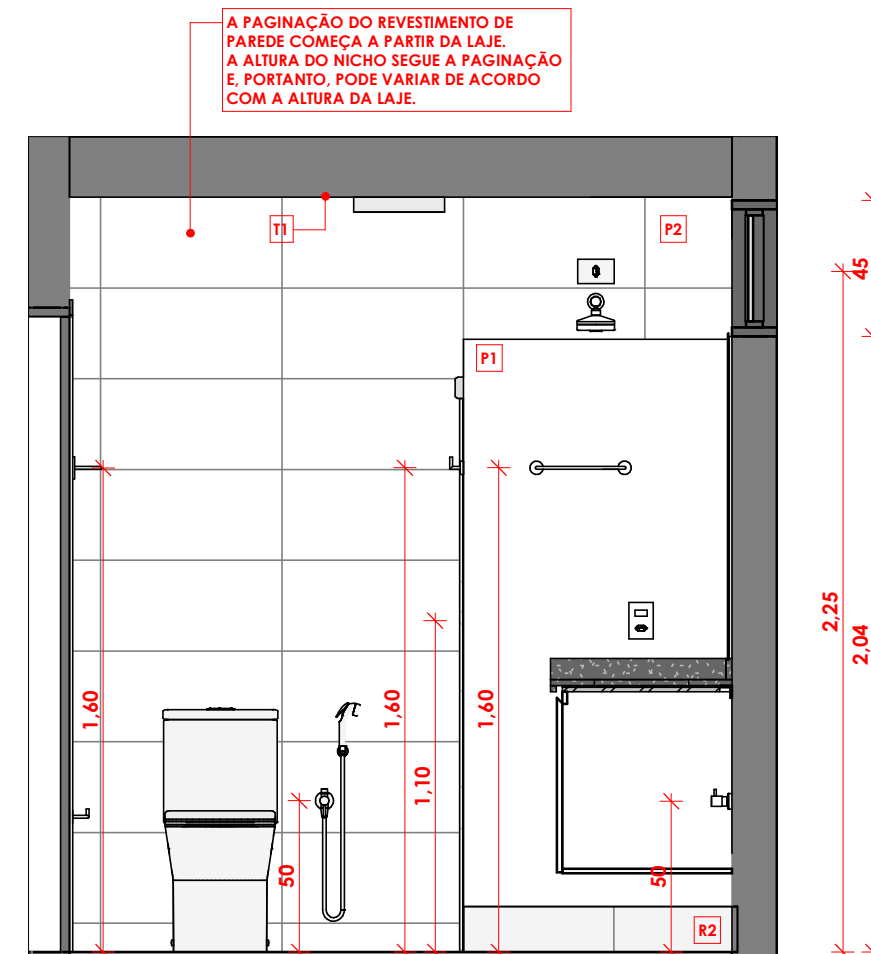

77 B1 - VISTA F
1 : 25

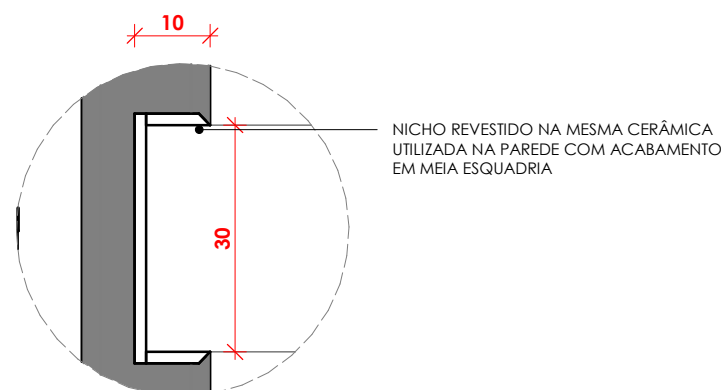

78 DET. 12 - NICHOS B1
1 : 10

ACABAMENTOS

TETO E PAREDE

- T1** PINTURA ACRÍLICA NA COR BRANCO NEVE ACABAMENTO FOSCO
- P1** PINTURA ACRÍLICA NA COR BRANCO NEVE ACABAMENTO ACETINADO
- P2** PORCELANATO 30x60 RETIFICADO BRANCO
- NI** NICHOS REVESTIDO NO MESMO MATERIAL UTILIZADO NA PAREDE COM ACABAMENTO MEIA ESQUADRIA

PISO

- R2** RODAPÉ EMBUTIDO EM PORCELANATO CINZA 90X90 (h=15cm)

B1 - VISTAS D-E- F

PROJETO EXECUTIVO

SEÇÃO DE IMÓVEIS FUNCIONAIS - SIMOF

ENDEREÇO: SQS 111 - BLOCO G - PAR

ESCALA: INDICADA

DATA: 04/04/24

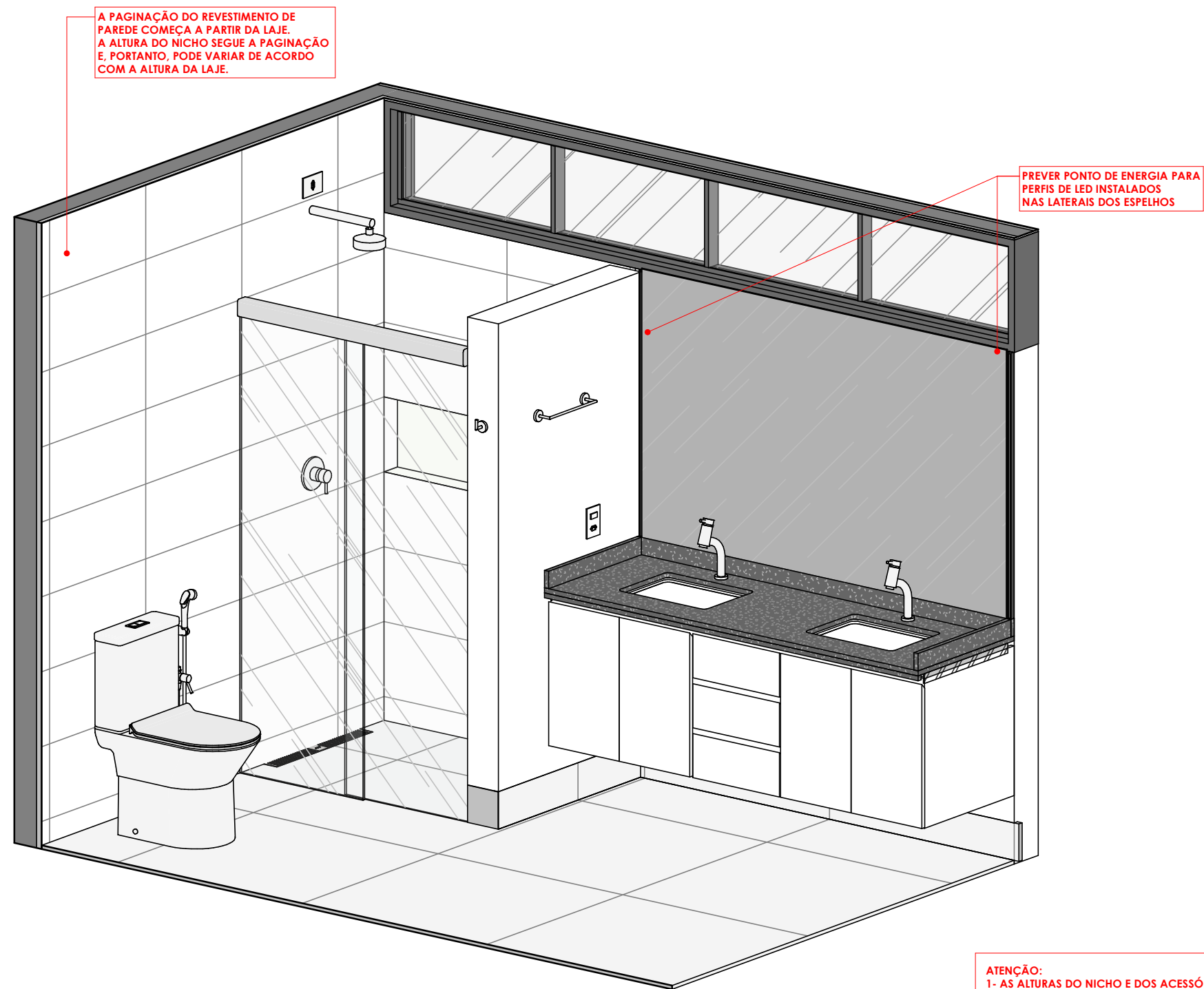

79 B1 - VISTA ISOMÉTRICA

ATENÇÃO:
1- AS ALTURAS DO NICHOS E DOS ACESSÓRIOS INDICADAS NO PROJETO SÃO APROXIMADAS.
2- O NICHOS DEVE SEMPRE COINCIDIR COM O REVESTIMENTO, E SUA ALTURA EM RELAÇÃO AO PISO PODE VARIAR. CONFERIR A LARGURA NAS VISTAS.
3- FAZER OS FUROS PARA A INSTALAÇÃO DOS ACESSÓRIOS SEMPRE NO REJUNTE. NÃO HAVENDO REVESTIMENTO, OBEDECER O ALINHAMENTO DO REJUNTE NA ALTURA APROXIMADA INDICADA NO PROJETO (ENTRE 1,55cm E 1,65cm).

B1 - VISTA ISOMÉTRICA

PROJETO EXECUTIVO
SEÇÃO DE IMÓVEIS FUNCIONAIS - SIMOF
ENDEREÇO: SQS 111 - BLOCO G - PAR
ESCALA: INDICADA
DATA: 04/04/24



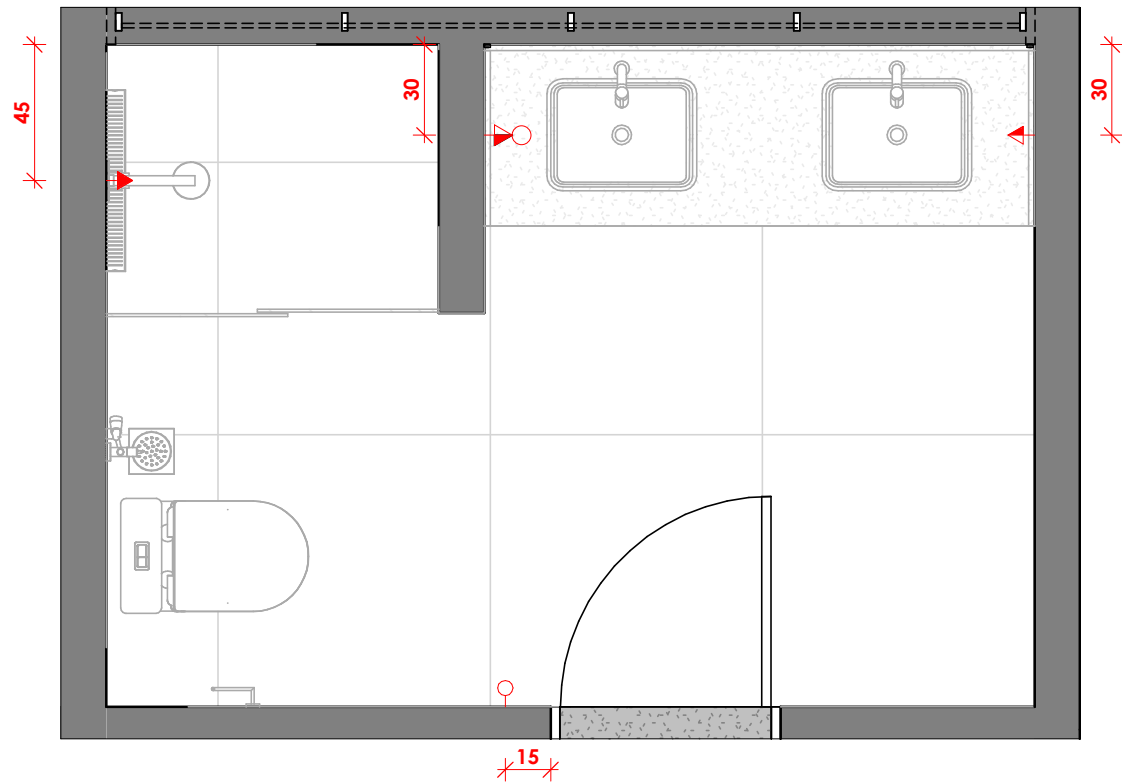

80 B1 - MAPA DE TOMADAS
1 : 25

- LEGENDA
- INTERRUPTOR (h=110cm)
 - △ TOMADA BAIXA (h=30cm)
 - △ TOMADA MÉDIA (h=110cm)
 - △ TOMADA ALTA (ver altura nas vistas)

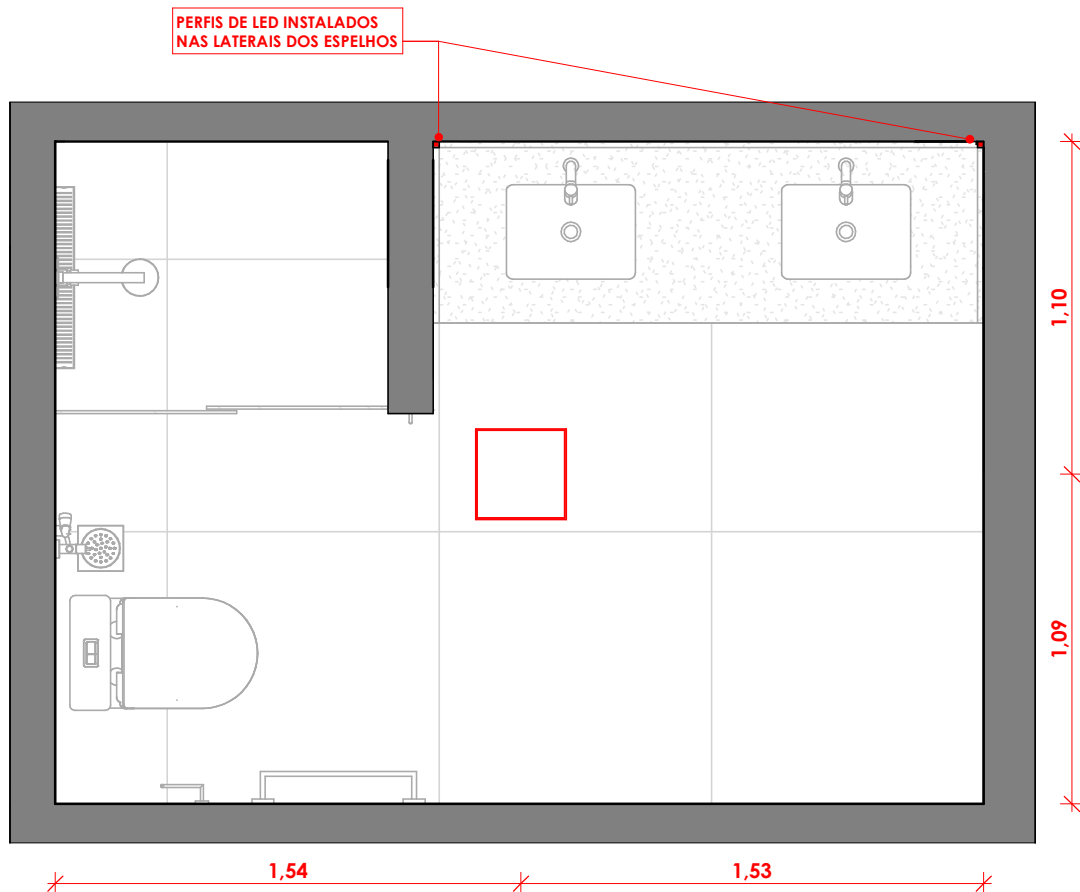

81 B1 - MAPA DE ILUMINAÇÃO
1 : 25

- LEGENDA
- LUMINÁRIA DE SOBREPOR DE LED 30x30 3000k
 - PERFIL DE LED DE SOBREPOR BRANCO SLIM - 2700k

ATENÇÃO:

- 1- OS PONTOS DE SAÍDA DE ÁGUA POTÁVEL DEVEM ESTAR PERFEITAMENTE ALINHADOS COM A SUPERFÍCIE DO REVESTIMENTO PARA EVITAR O USO DE PROLONGADORES.
- 2- O MESMO SE APLICA À INSTALAÇÃO DAS CAIXAS DE INTERRUPTORES E TOMADAS.
- 3- NA APLICAÇÃO DO CHAPISCO, REBOCO E REVESTIMENTO, ATENTAR-SE PARA NÃO FECHAR OS PONTOS DE ÁGUA E ESGOTO.
- 4- NÃO SERÃO ACEITOS REMENDOS NAS PEÇAS DE REVESTIMENTO.
- 5- INSTALAR OS REGISTROS ABAIXO DAS BANCADAS NOS LOCAIS INDICADOS (h=50cm).

OBSERVAÇÕES:

- 1- OBSERVAR OS EIXOS DE CUBA, CHUVEIRO, RALO, DUCHA HIGIÊNICA E BACIA SANITÁRIA.
- 2- CENTRALIZAR OS PONTOS DE RALO 15X15 E DE DUCHA HIGIÊNICA.
- 3- CENTRALIZAR A BACIA SANITÁRIA NO VÃO DISPONÍVEL ENTRE BANCADA E BOX DO CHUVEIRO.
- 4- NA INSTALAÇÃO DAS CAIXAS DE INTERRUPTORES E TOMADAS, OBSERVAR O ACABAMENTO DAS PAREDES. VER PLANTA DE REVESTIMENTO.
- 5- SEMPRE QUE POSSÍVEL, INSTALAR PAPELEIRA NA PAREDE AO LADO DA BACIA SANITÁRIA (h=45cm).

B1 - PONTOS ELÉTRICOS E INSTALAÇÕES

PROJETO EXECUTIVO

SEÇÃO DE IMÓVEIS FUNCIONAIS - SIMOF

ENDEREÇO: SQS 111 - BLOCO G - PAR

ESCALA: INDICADA

DATA: 04/04/24

35



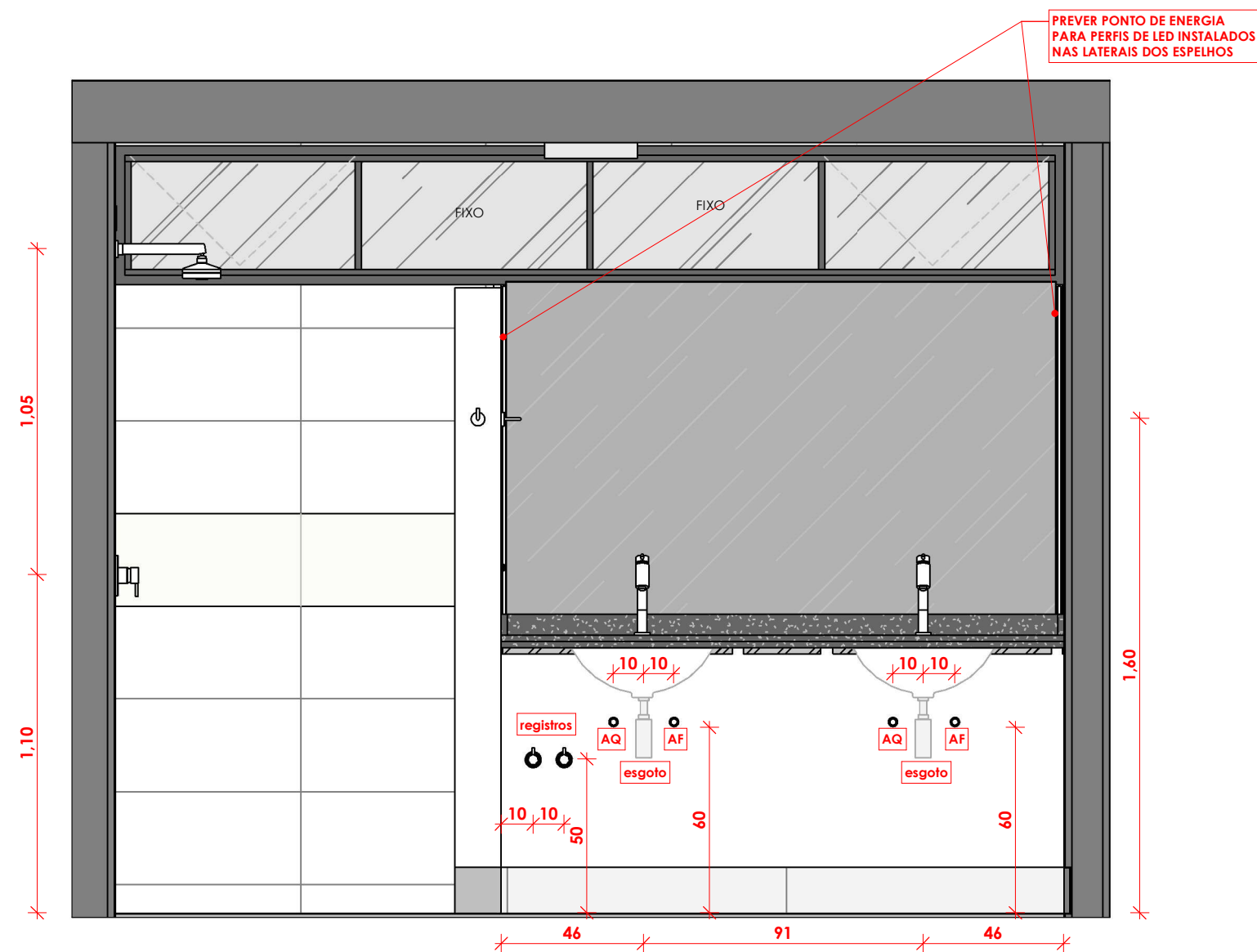

83 B1 - DETALHE INSTALAÇÕES
1 : 20

ATENÇÃO:
1- OS PONTOS DE SAÍDA DE ÁGUA POTÁVEL DEVEM ESTAR PERFEITAMENTE ALINHADOS COM A SUPERFÍCIE DO REVESTIMENTO PARA EVITAR O USO DE PROLONGADORES.
2- O MESMO SE APLICA À INSTALAÇÃO DAS CAIXAS DE INTERRUPTORES E TOMADAS.
3- NA APLICAÇÃO DO CHAPISCO, REBOCO E REVESTIMENTO, ATENTAR-SE PARA NÃO FECHAR OS PONTOS DE ÁGUA E ESGOTO.
4- NÃO SERÃO ACEITOS REMENDOS NAS PEÇAS DE REVESTIMENTO.
5- INSTALAR OS REGISTROS ABAIXO DAS BANCADAS NOS LOCAIS INDICADOS (h=50cm).

B1 - DETALHE INSTALAÇÕES

PROJETO EXECUTIVO
SEÇÃO DE IMÓVEIS FUNCIONAIS - SIMOF
ENDEREÇO: SQS 111 - BLOCO G - PAR
ESCALA: INDICADA
DATA: 04/04/24



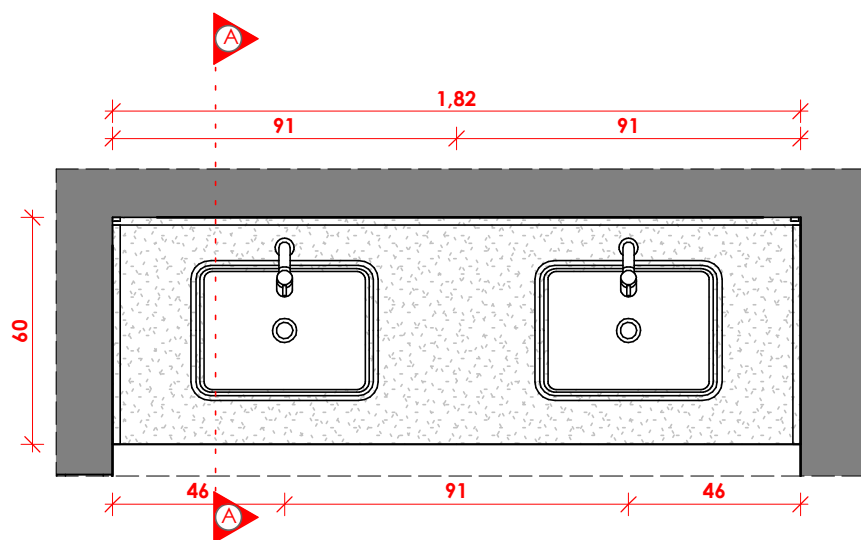

84 BCB1 - VISTA SUPERIOR
1 : 20

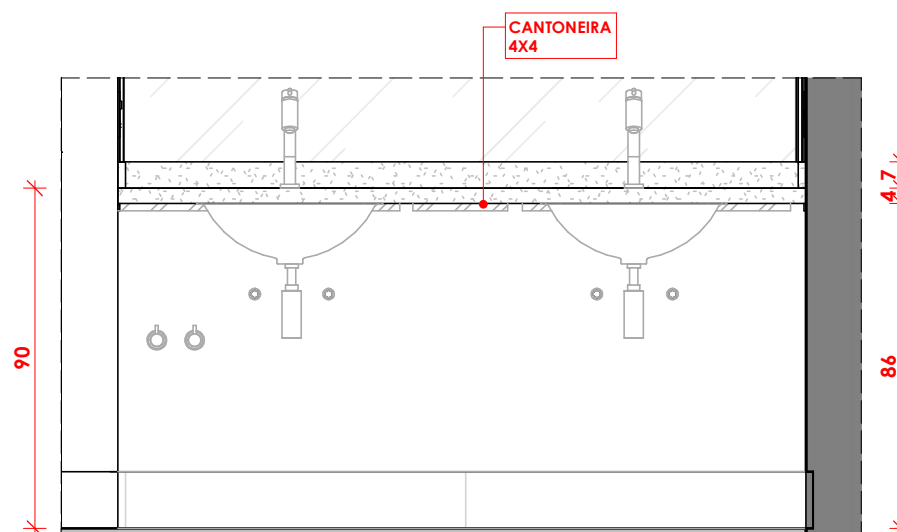

85 BCB1 - VISTA FRONTAL
1 : 20

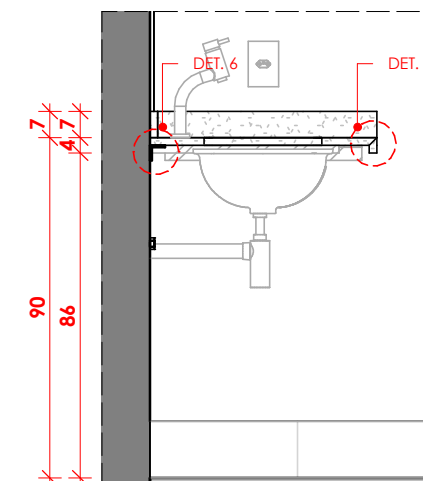

86 BCB1 - CORTE AA
1 : 20

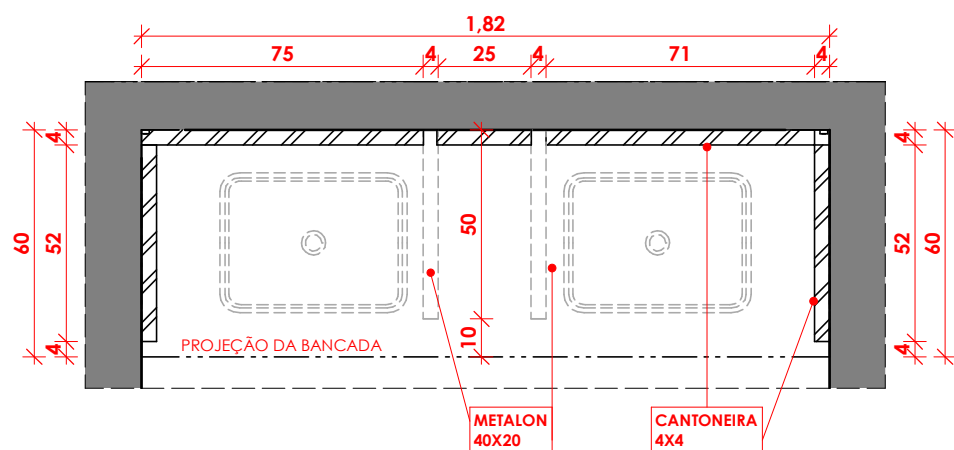

87 BCB1 - MAPA DE CANTONEIRA
1 : 20

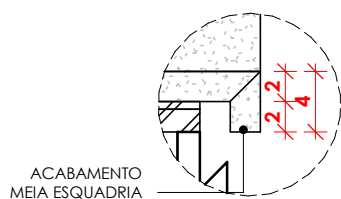

88 DET. 5 - BCB1
1 : 5

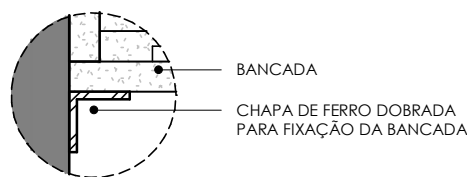

89 DET. 6 - CANTONEIRA BCB1
1 : 5

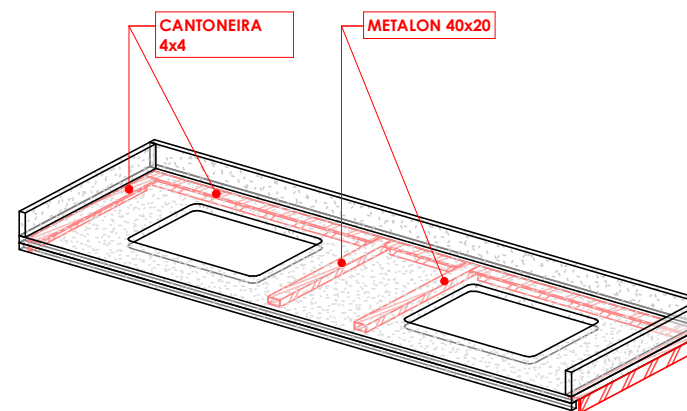

90 BCB1 - VISTA ISOMÉTRICA
1 : 5

- 1- BANCADA E RODOBANCA EM GRANITO PRETO SÃO GABRIEL.
- 2- INSTALAR A BANCADA COM CANTONEIRAS A 90cm DO PISO ACABADO.
- 3- BANCADA COM ACABAMENTO EM MEIA ESQUADRIA (VER DETS. 4 E 5) E RODOBANCA COM ACABAMENTO RETO.
- 4- A BANCADA SERÁ INSTALADA SOBRE CANTONEIRAS DE APOIO EM TODO O SEU PERÍMETRO. AS CANTONEIRAS SERÃO FIXADAS NA PAREDE COM PU E PARAFUSOS. TAMBÉM DEVERÁ SER APLICADO PU ENTRE A CANTONEIRA E A BANCADA.
- 5- SUPORTES DE METALON 40X20 SERÃO CHUMBADOS COM ARGAMASSA 3:1 ENTRE CUBAS/TANQUES E EXTREMIDADES EM BALANÇO.
- 6- AS FERRAGENS DEVEM SER PREVIAMENTE TRATADAS COM ZARCÃO.
- 7- CONFERIR MEDIDAS NA OBRA ANTES DA EXECUÇÃO DAS PEDRAS.

Documento assinado por: Daniela de França Azoubel
Selo digital de segurança: 2024-KIAD-UYDY-YOOQ-YYNZ

B1 - DET. BCB1

PROJETO EXECUTIVO
SEÇÃO DE IMÓVEIS FUNCIONAIS - SIMOF
ENDEREÇO: SQS 111 - BLOCO G - PAR
ESCALA: INDICADA
DATA: 04/04/24

37

CÂMARA DOS DEPUTADOS
COHAB

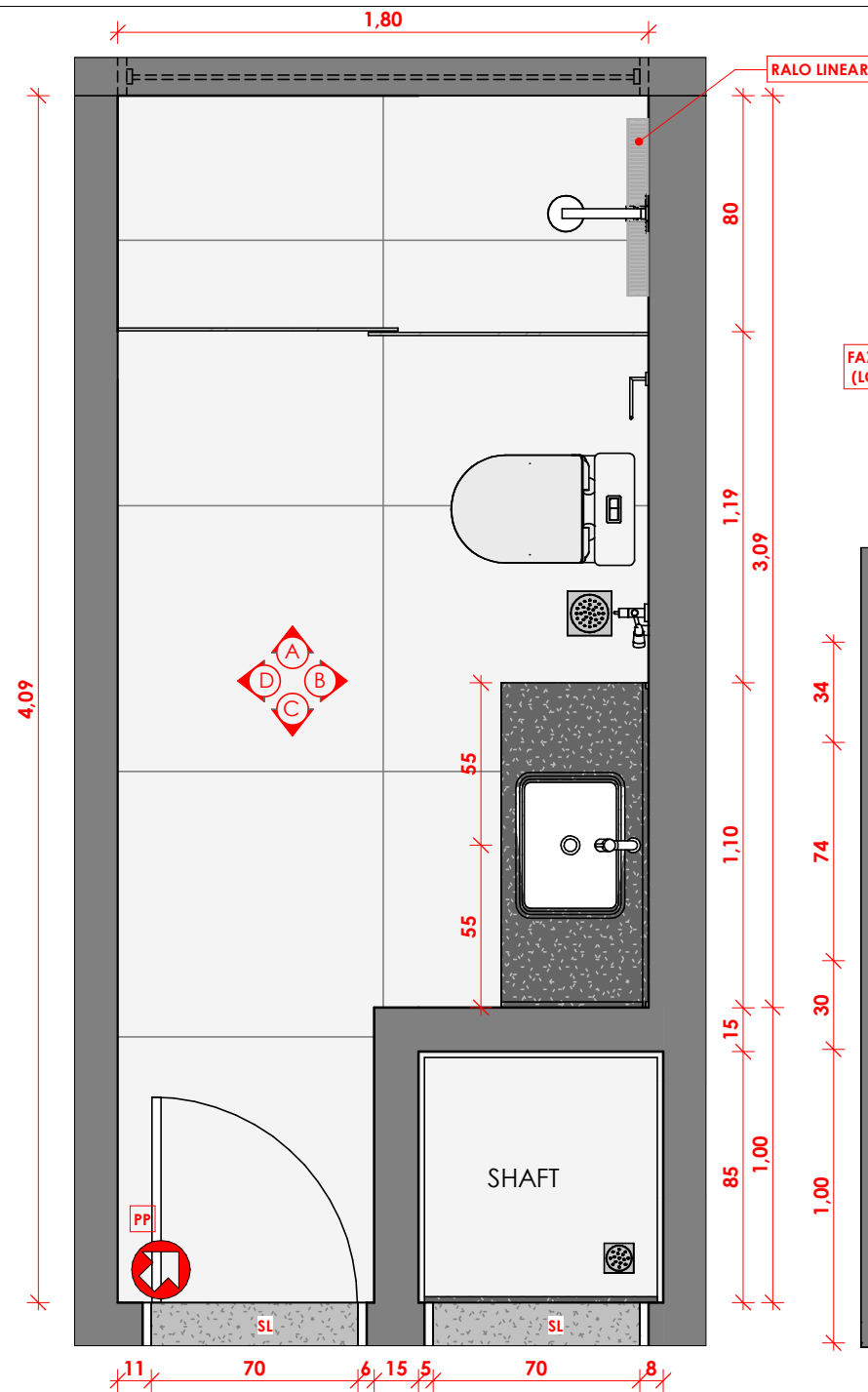

91 B2 - PLANTA BAIXA
1 : 25

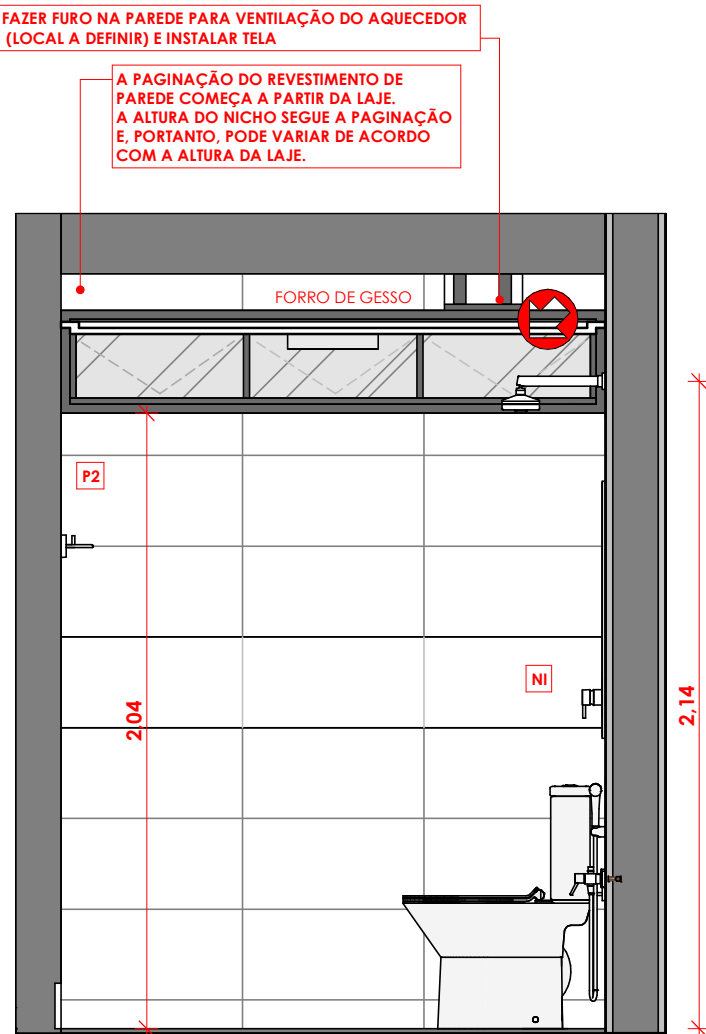

92 B2 - VISTA A
1 : 25

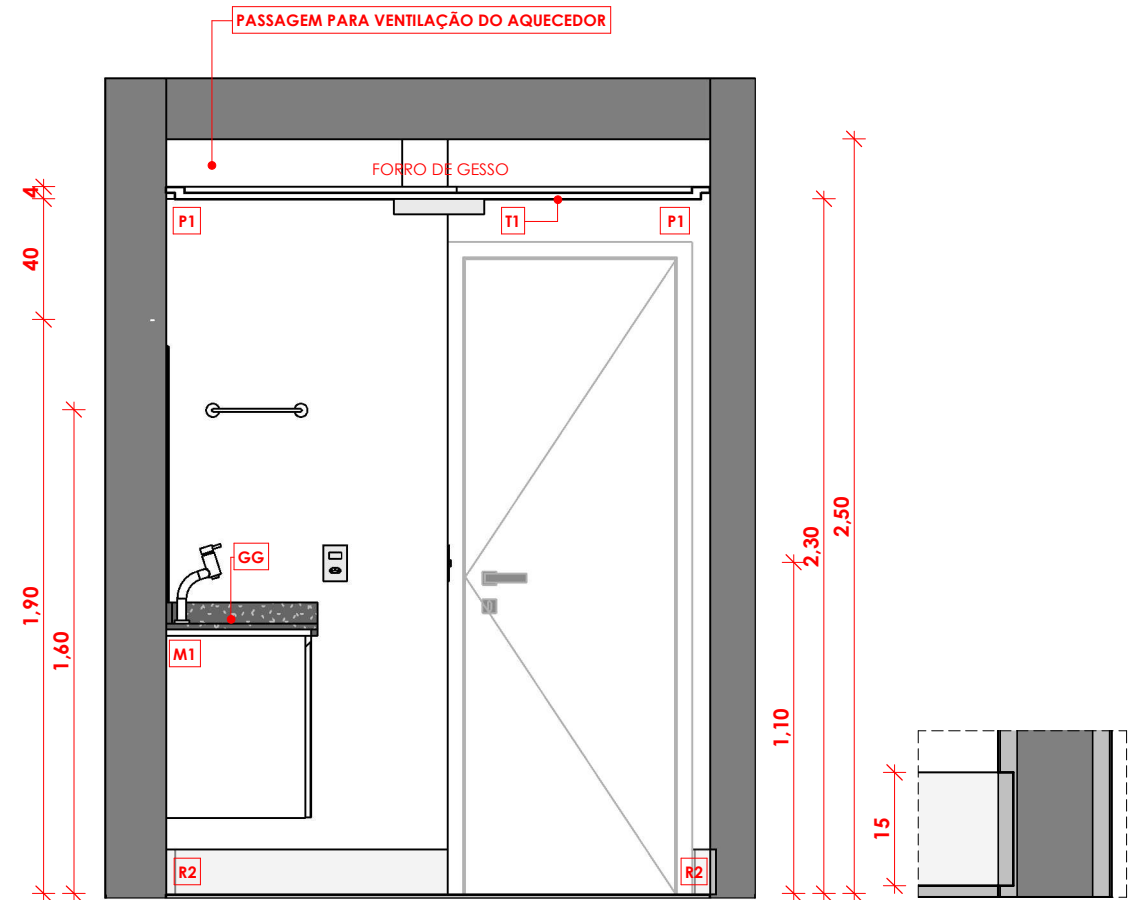

93 B2 - VISTA C
1 : 25

94 DET. 2 - RODAPÉ EMBUTIDO
1 : 10

ACABAMENTOS

TETO E PAREDE	
T1	PINTURA ACRÍLICA NA COR BRANCO NEVE ACABAMENTO FOSCO
P1	PINTURA ACRÍLICA NA COR BRANCO NEVE ACABAMENTO ACETINADO
P2	PORCELANATO 30x60 BRANCO RETIFICADO
NI	PORCELANATO 30x60 BRANCO RETIFICADO
MARCENARIA	
M1	MÓVEL EM MDF ULTRA NA COR BRANCA SEM FUNDO
M2	MÓVEL EM MDF ULTRA NA COR BRANCA COM FUNDO
MARMORARIA	
GG	BANCADA E RODOBANCA EM GRANITO PRETO SÃO GABRIEL
PISO	
R1	RODAPÉ EM POLIESTIRENO NA COR BRANCA (h=7cm)
R2	RODAPÉ EMBUTIDO NO MESMO MATERIAL DO PISO (h=15cm)
SO	SOCLO REVESTIDO NO MESMO MATERIAL DO PISO (h=15cm)
SL	SOLEIRA EM GRANITO PRETO SÃO GABRIEL
PP	PISO EM PORCELANATO CINZA 90x90 RETIFICADO

QUANTITATIVOS DE LOUÇAS E METAIS - B2

TIPO	QTD	DESCRIÇÃO
LOUÇA	01	CUBA RETANGULAR DE EMBUTIR
LOUÇA	01	BACIA SANITÁRIA COM CAIXA ACOPLADA
METAL	01	CHUVEIRO CROMADO
METAL	01	DUCHA HIGIÊNICA
METAL	01	MISTURADOR MONOCOMANDO DE MESA BICA BAIXA
METAL	01	MISTURADOR MONOCOMANDO DE CHUVEIRO
METAL	01	RALO LINEAR 70cm
METAL	01	RALO 15X15
ACESSÓRIO	01	PORTA-TOALHA BARRA
ACESSÓRIO	01	PORTA-TOALHA DE ROSTO BARRA
ACESSÓRIO	01	PORTA-TOALHA CABIDE
ACESSÓRIO	01	PAPELEIRA
ACESSÓRIO	01	ASSENTO SANITÁRIO

ATENÇÃO:
1- AS ALTURAS DO NICHÔ E DOS ACESSÓRIOS INDICADAS NO PROJETO SÃO APROXIMADAS.
2- O NICHÔ DEVE SEMPRE COINCIDIR COM O REVESTIMENTO, E SUA ALTURA EM RELAÇÃO AO PISO PODE VARIAR. CONFERIR A LARGURA NAS VISTAS.
3- FAZER OS FUROS PARA A INSTALAÇÃO DOS ACESSÓRIOS SEMPRE NO REJUNTE. NÃO HAVENDO REVESTIMENTO, OBEDECER O ALINHAMENTO DO REJUNTE NA ALTURA APROXIMADA INDICADA NO PROJETO (ENTRE 1,55cm E 1,65cm).

OBSERVAÇÕES:
1- RODAPÉ EMBUTIDO NAS ÁREAS SEM REVESTIMENTO NO MESMO PORCELANATO DO PISO (h= 15cm).
2- INSTALAR ACESSÓRIOS A 1,50cm DE ALTURA, EXCETO A PAPELEIRA, QUE DEVERÁ SER INSTALADA A 45cm DE ALTURA, PREFERENCIALMENTE NO REJUNTE ENTRE AS PEÇAS.
3- A ALTURA DO NICHÔ DEVERÁ SEGUIR A ALTURA DO REVESTIMENTO.
4- CONFERIR MEDIDAS NO LOCAL.

B2 - PLANTA BAIXA E VISTAS A-C

PROJETO EXECUTIVO

SEÇÃO DE IMÓVEIS FUNCIONAIS - SIMOF

ENDEREÇO: SQS 111 - BLOCO G - PAR

ESCALA: INDICADA

DATA: 04/04/24

38



CÂMARA DOS DEPUTADOS
COHAB

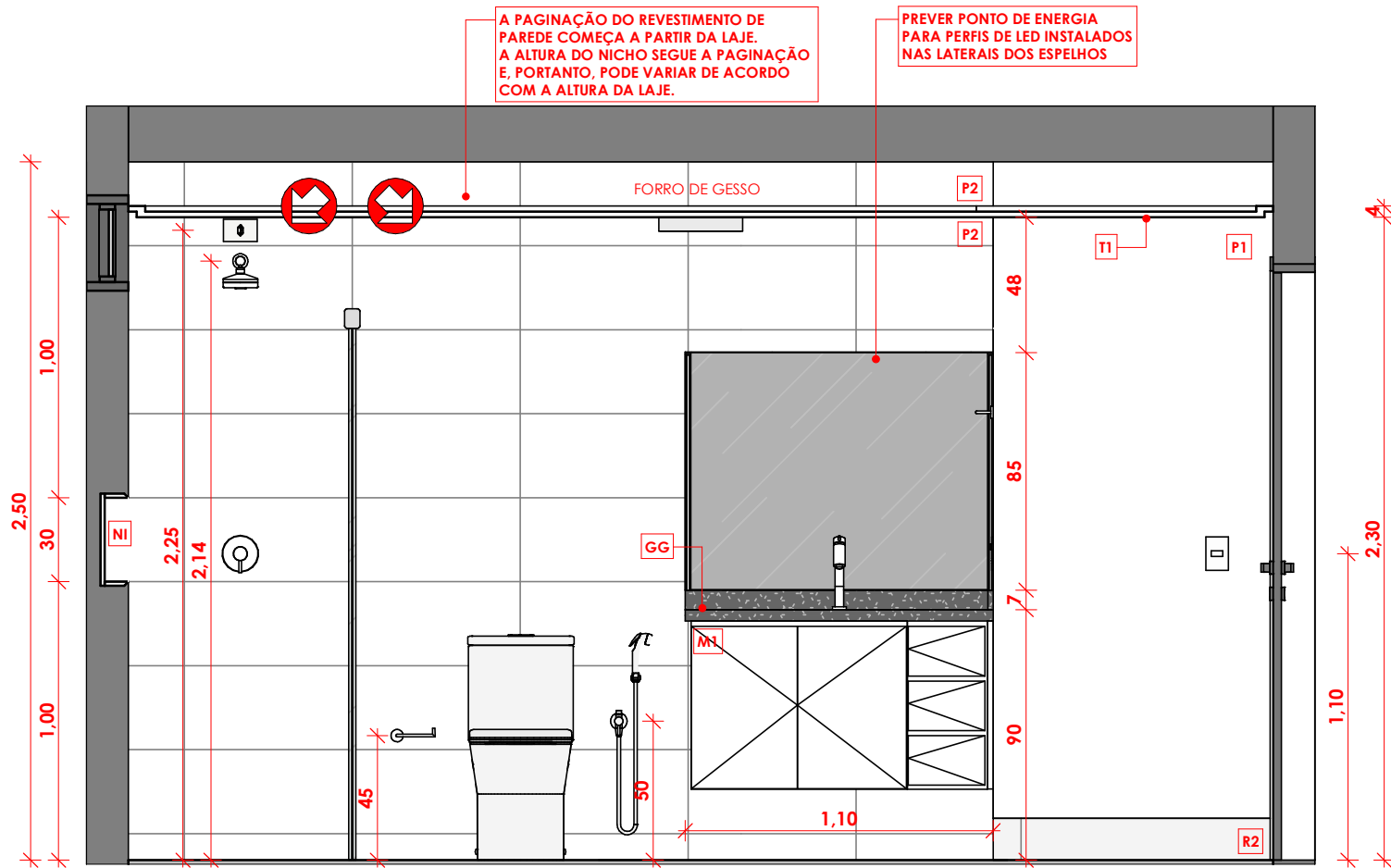

95 B2 - VISTA B
1 : 25

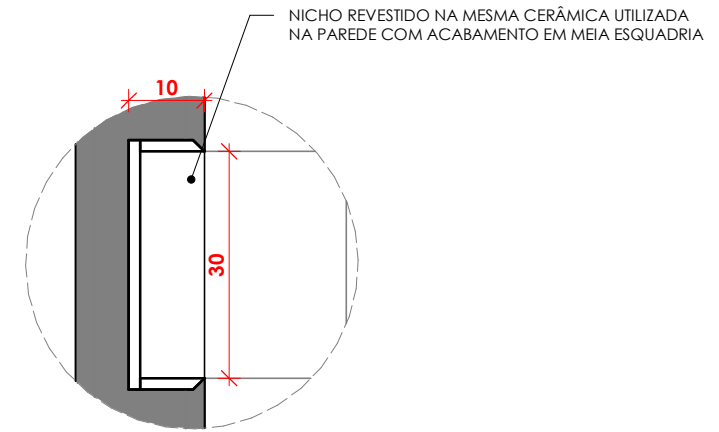

97 DET. 12 - NICHOS B2
1 : 10

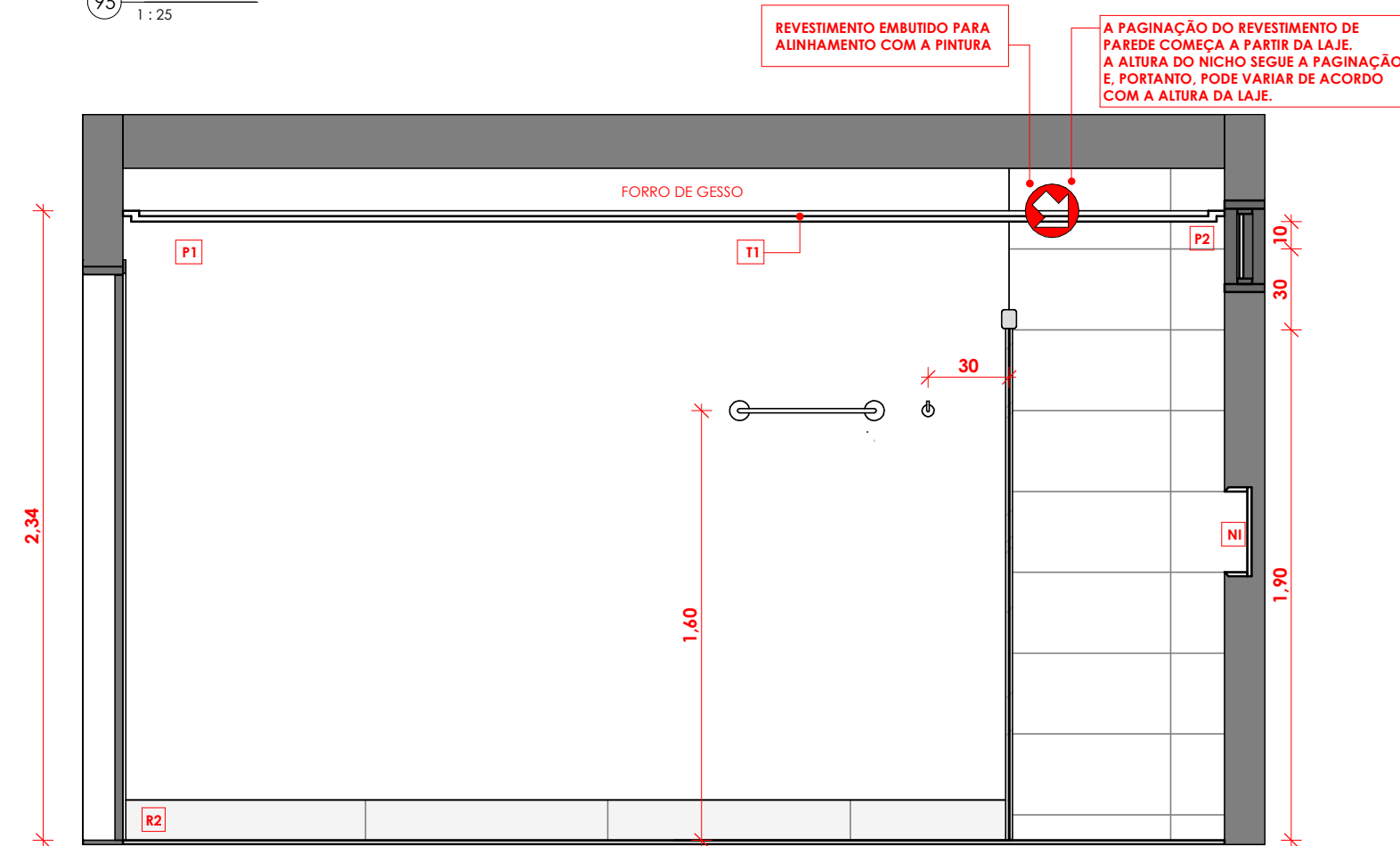

96 B2 - VISTA D
1 : 25

ACABAMENTOS

TETO E PAREDE

T1	PINTURA ACRÍLICA NA COR BRANCO NEVE ACABAMENTO FOSCO
P1	PINTURA ACRÍLICA NA COR BRANCO NEVE ACABAMENTO ACETINADO
P2	PORCELANATO 30x60 RETIFICADO BRANCO
NI	NICHOS REVESTIDO NO MESMO MATERIAL UTILIZADO NA PAREDE COM ACABAMENTO MEIA ESQUADRIA

PISO

R2	RODAPÉ EMBUTIDO EM PORCELANATO CINZA 90X90 (h=15cm)
----	---

B2 - VISTAS B-D

PROJETO EXECUTIVO

SEÇÃO DE IMÓVEIS FUNCIONAIS - SIMOF

ENDEREÇO: SQS 111 - BLOCO G - PAR

ESCALA: INDICADA

DATA: 04/04/24

39

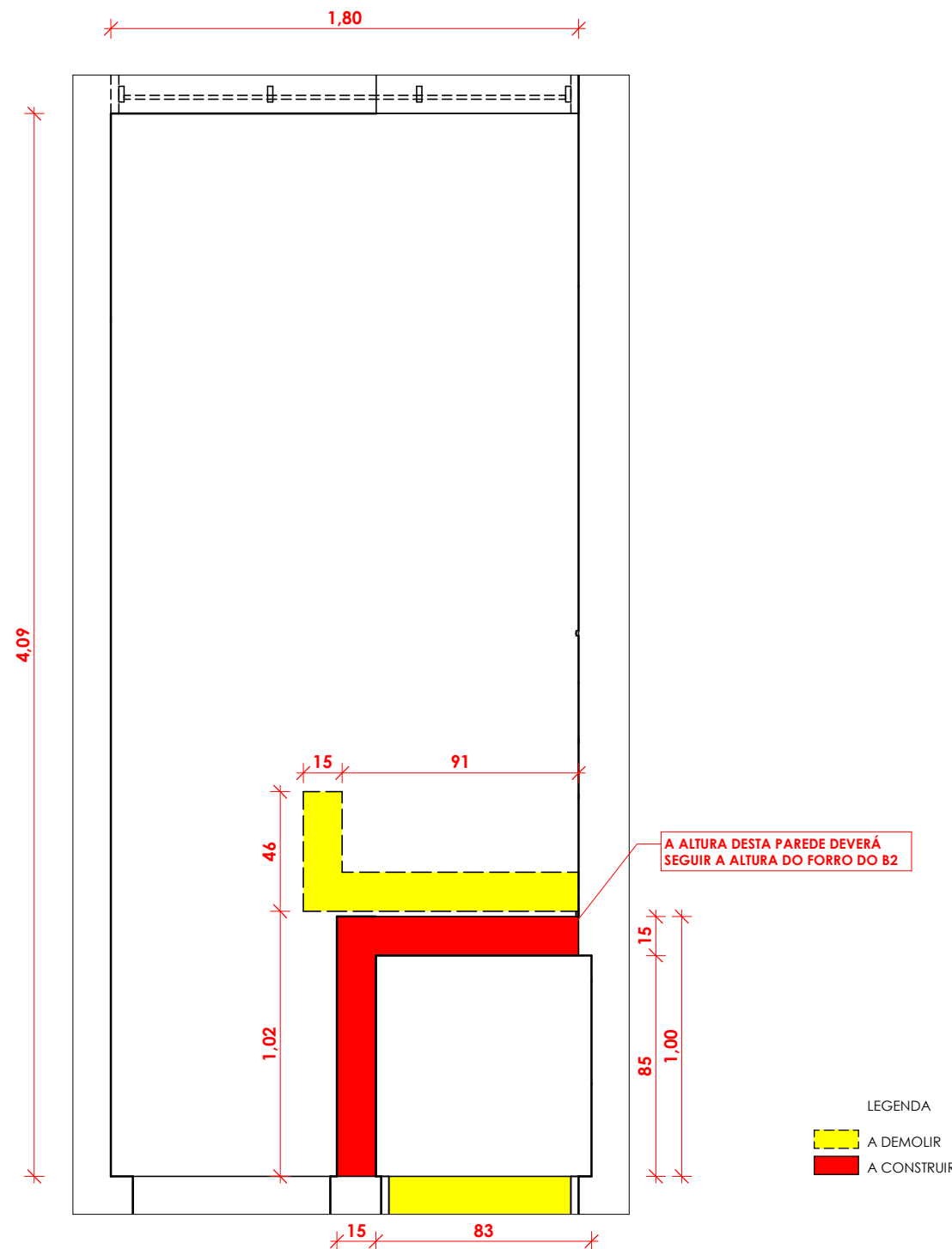

98 B2 - PLANTA A DEMOLIR/ A CONSTRUIR
1 : 25

B2 - PLANTA A DEMOLIR/A CONSTRUIR

PROJETO EXECUTIVO
SEÇÃO DE IMÓVEIS FUNCIONAIS - SIMOF
ENDEREÇO: SQS 111 - BLOCO G - PAR
ESCALA: INDICADA
DATA: 04/04/24



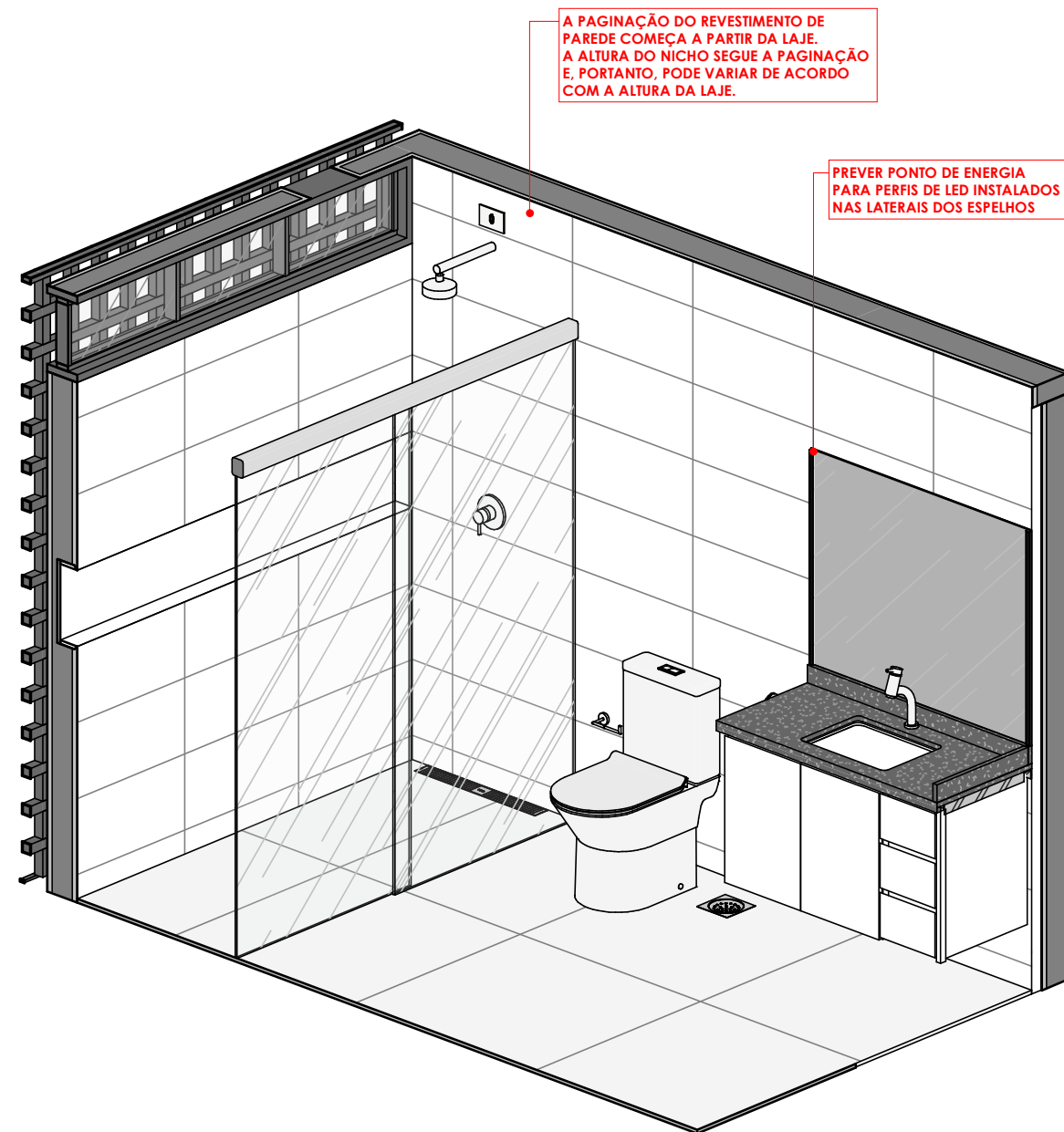

99 B2- VISTA ISOMÉTRICA 1

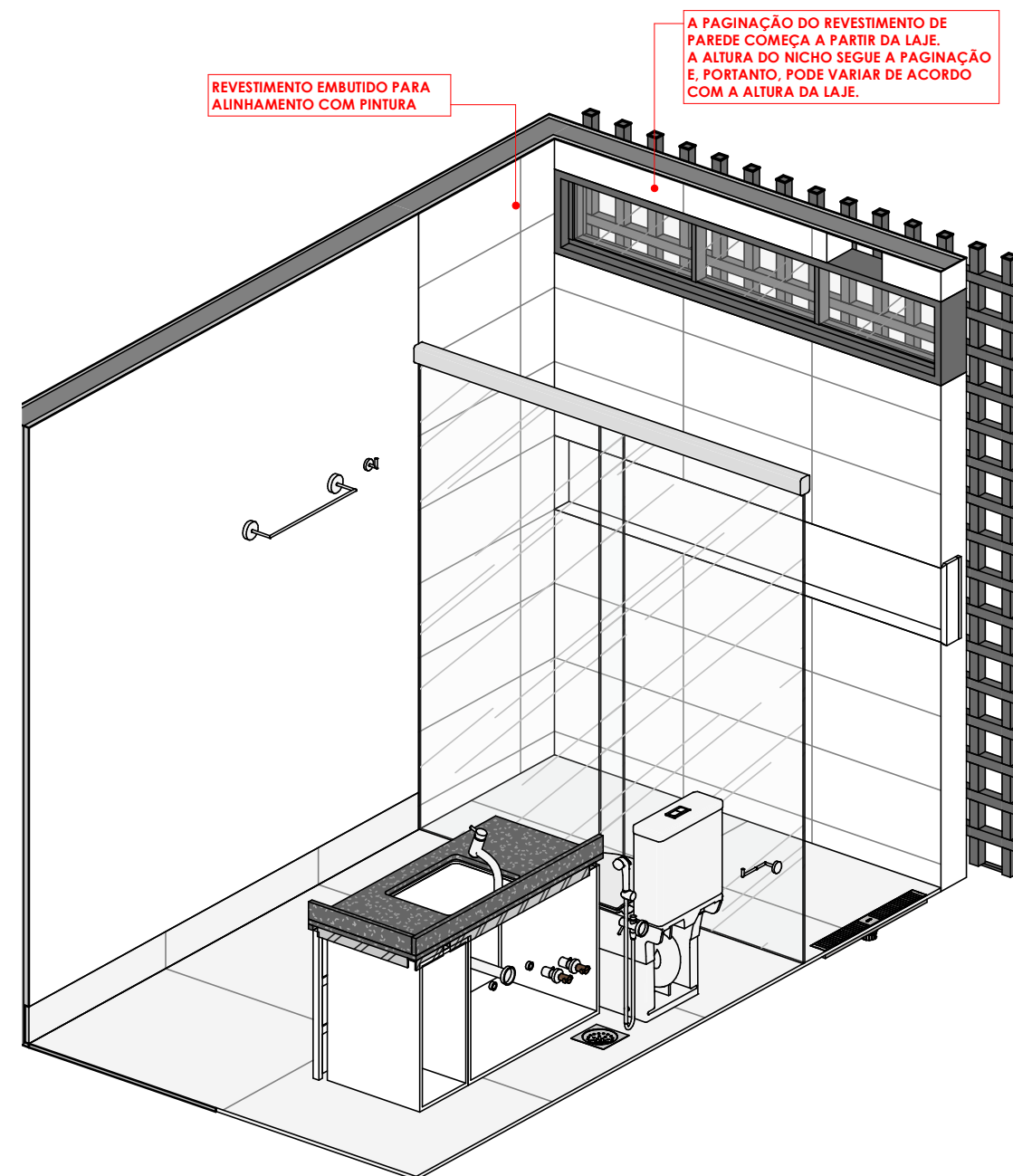

100 B2- VISTA ISOMÉTRICA 2

ATENÇÃO:
1- AS ALTURAS DO NICHÓ E DOS ACESSÓRIOS INDICADAS NO PROJETO SÃO APROXIMADAS.
2- O NICHÓ DEVE SEMPRE COINCIDIR COM O REVESTIMENTO, E SUA ALTURA EM RELAÇÃO AO PISO PODE VARIAR. CONFERIR A LARGURA NAS VISTAS.
3- FAZER OS FUROS PARA A INSTALAÇÃO DOS ACESSÓRIOS SEMPRE NO REJUNTE. NÃO HAVENDO REVESTIMENTO, OBEDECER O ALINHAMENTO DO REJUNTE NA ALTURA APROXIMADA INDICADA NO PROJETO (ENTRE 1,55cm E 1,65cm).

B2 - VISTA ISOMÉTRICA

PROJETO EXECUTIVO

SEÇÃO DE IMÓVEIS FUNCIONAIS - SIMOF

ENDEREÇO: SQS 111 - BLOCO G - PAR

ESCALA: INDICADA

DATA: 04/04/24



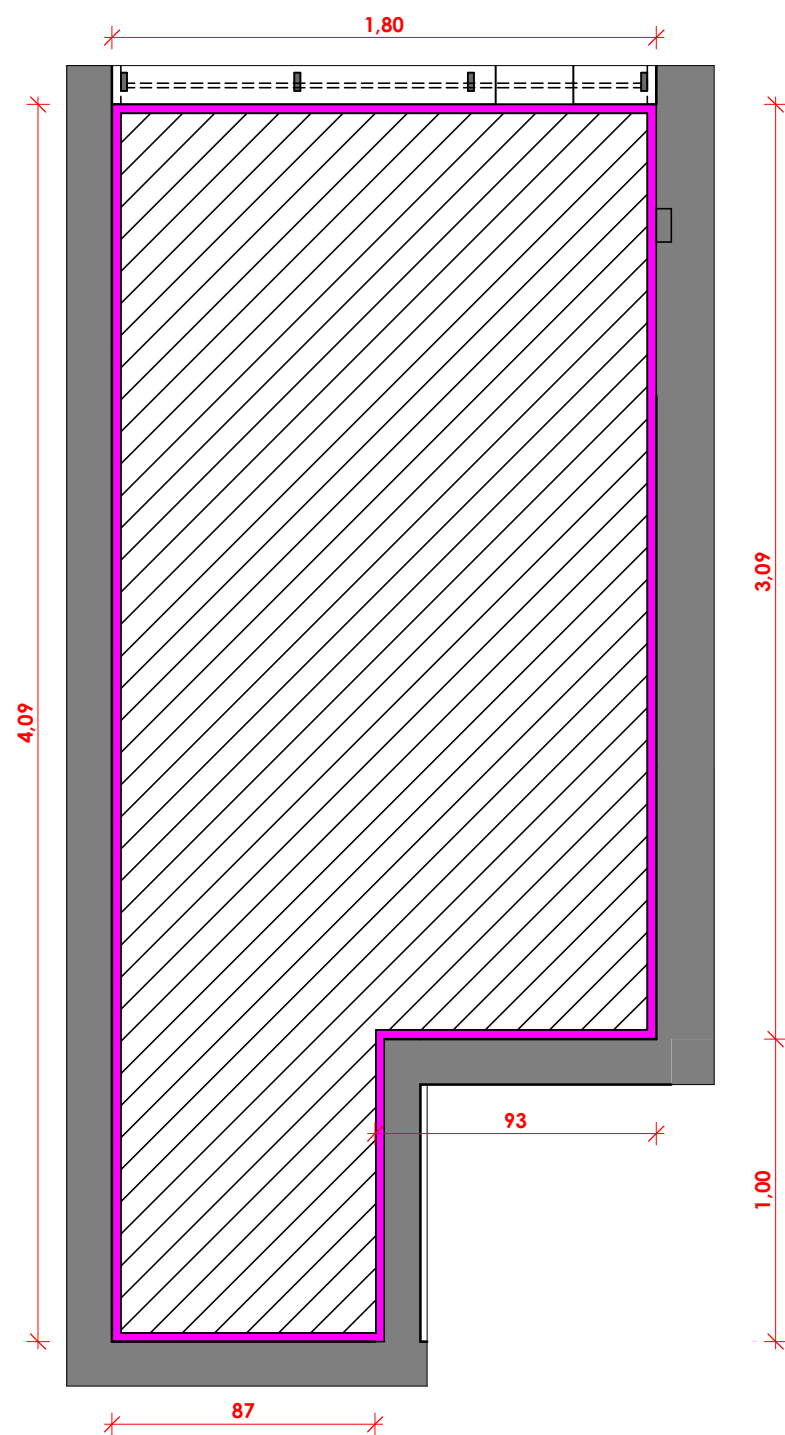

101 B2 - PLANTA DE TETO
1 : 25

LEGENDA
REBAIXO DE GESSO (h=2,35m)
TABICA 3X3

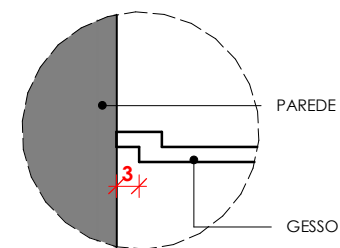

102 DET. 13 - TABICA
1 : 10

B2 - PLANTA DE TETO

PROJETO EXECUTIVO
SEÇÃO DE IMÓVEIS FUNCIONAIS - SIMOF
ENDEREÇO: SQS 111 - BLOCO G - PAR
ESCALA: INDICADA
DATA: 04/04/24



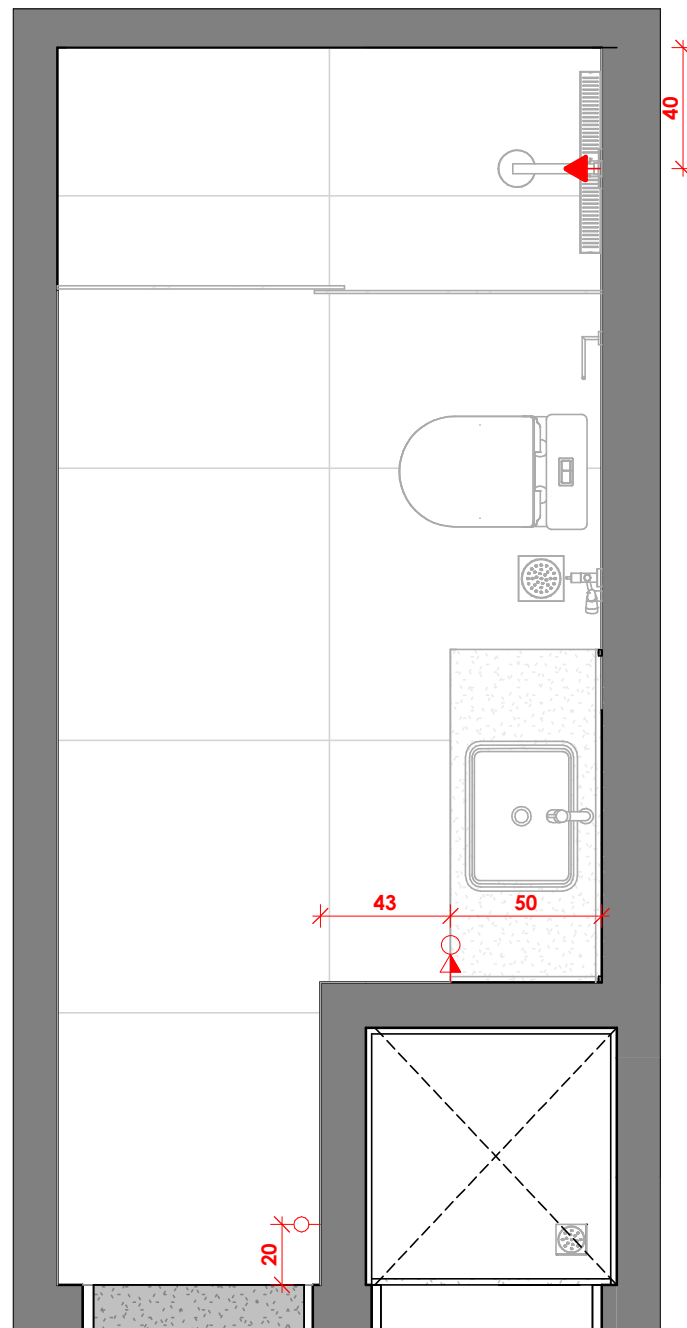

103 B2 - MAPA DE TOMADAS
1 : 25

LEGENDA

- INTERRUPTOR (h=110cm)
- ◁ TOMADA BAIXA (h=30cm)
- ◁ TOMADA MÉDIA (h=110cm)
- ◁ TOMADA ALTA (ver altura nas vistas)

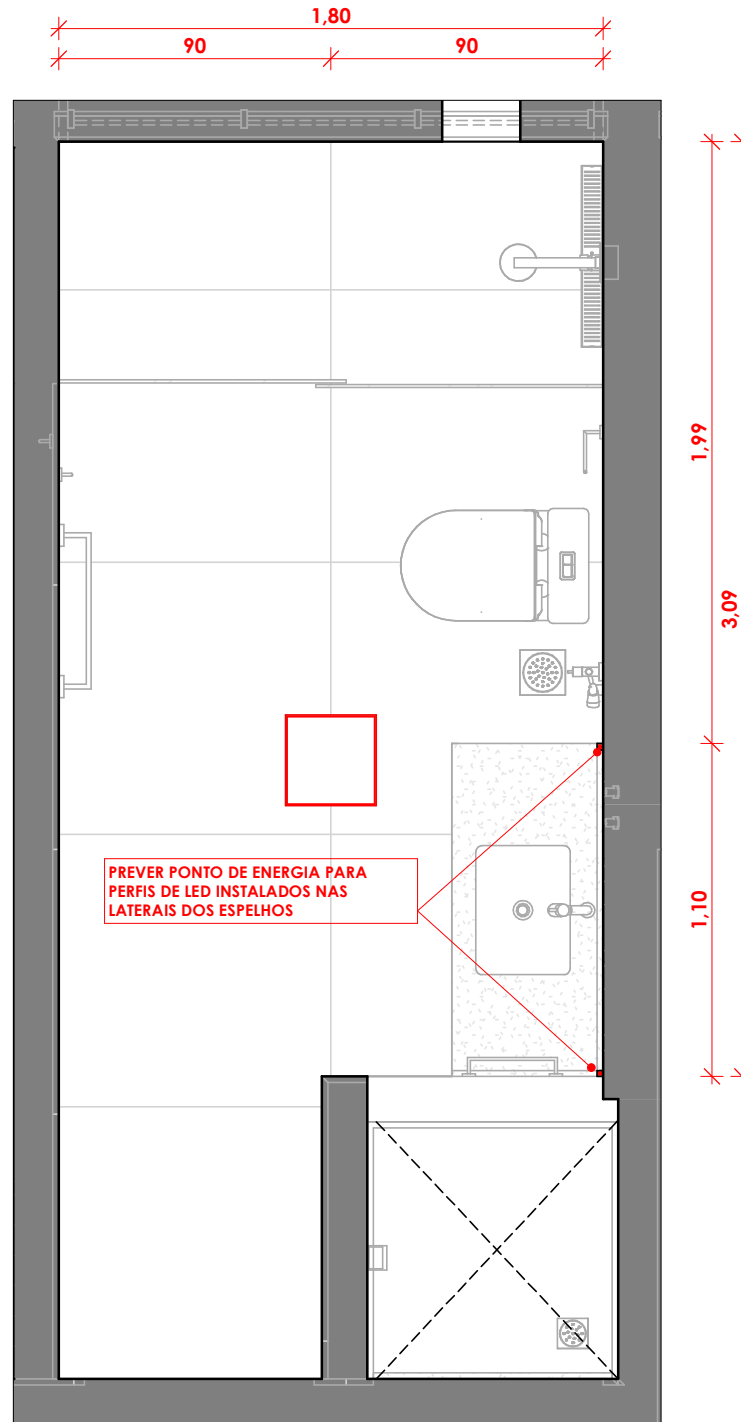

104 B2 - MAPA DE ILUMINAÇÃO
1 : 25

LEGENDA

- LUMINÁRIA DE SOBREPOR DE LED 30x30 3000k
- PERFIL DE LED DE SOBREPOR BRANCO SLIM - 2700k

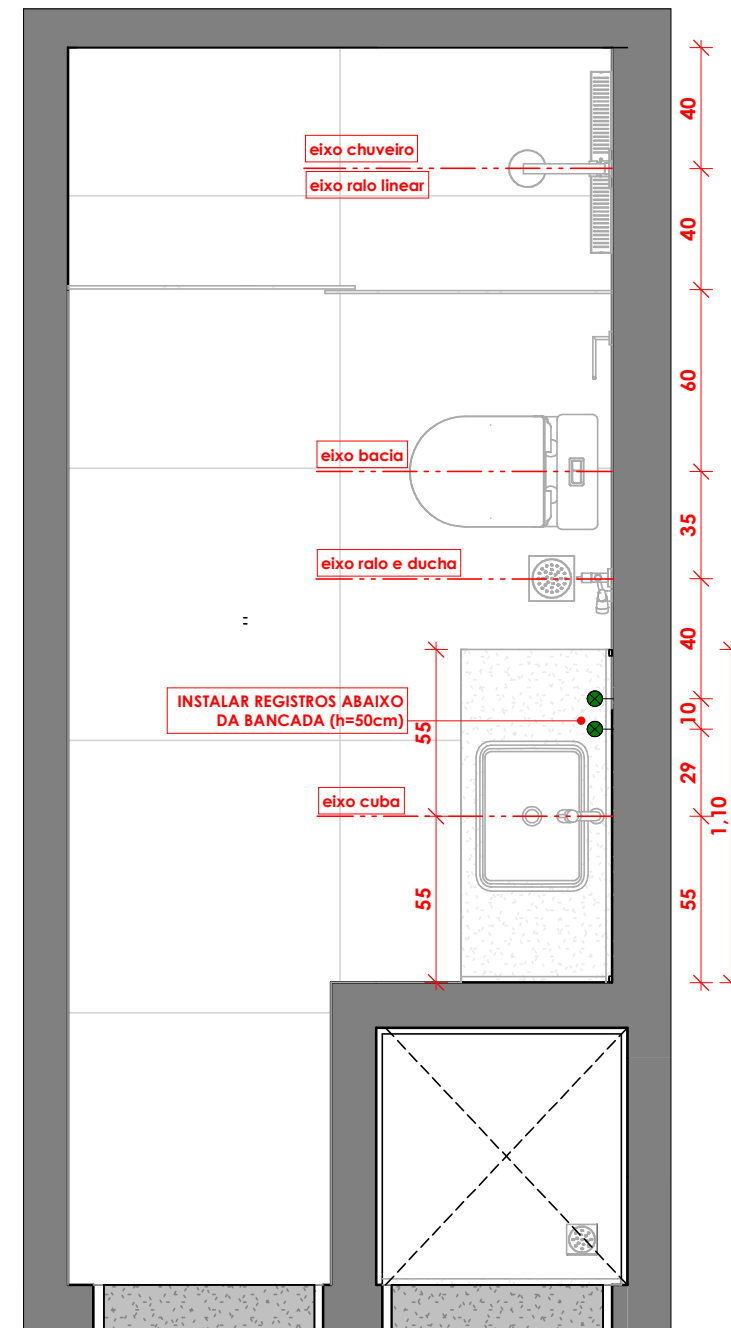

105 B2 - MAPA DE INSTALAÇÕES
1 : 25

LEGENDA

- REGISTROS (h= VERIFICAR NAS VISTAS)

B2 - PONTOS ELÉTRICOS E INSTALAÇÕES

PROJETO EXECUTIVO

SEÇÃO DE IMÓVEIS FUNCIONAIS - SIMOF

ENDEREÇO: SQS 111 - BLOCO G - PAR

ESCALA: INDICADA

DATA: 04/04/24

43



OBSERVAÇÕES:
1- OBSERVAR OS EIXOS DE CUBA, CHUVEIRO, RALO, DUCHA HIGIÊNICA E BACIA SANITÁRIA.
2- ALINHAR OS PONTOS DE RALO 15X15 E DE DUCHA HIGIÊNICA.
3- CENTRALIZAR A BACIA SANITÁRIA NO VÃO DISPONÍVEL ENTRE BANCADA E BOX DO CHUVEIRO.
4- NA INSTALAÇÃO DAS CAIXAS DE INTERRUPTORES E TOMADAS, OBSERVAR O ACABAMENTO DAS PAREDES. VER PLANTA DE REVESTIMENTO.

Documento assinado por: Daniela de França Azoubel
Selo digital de segurança: 2024-KIAD-UYDY-YOOQ-YYNZ

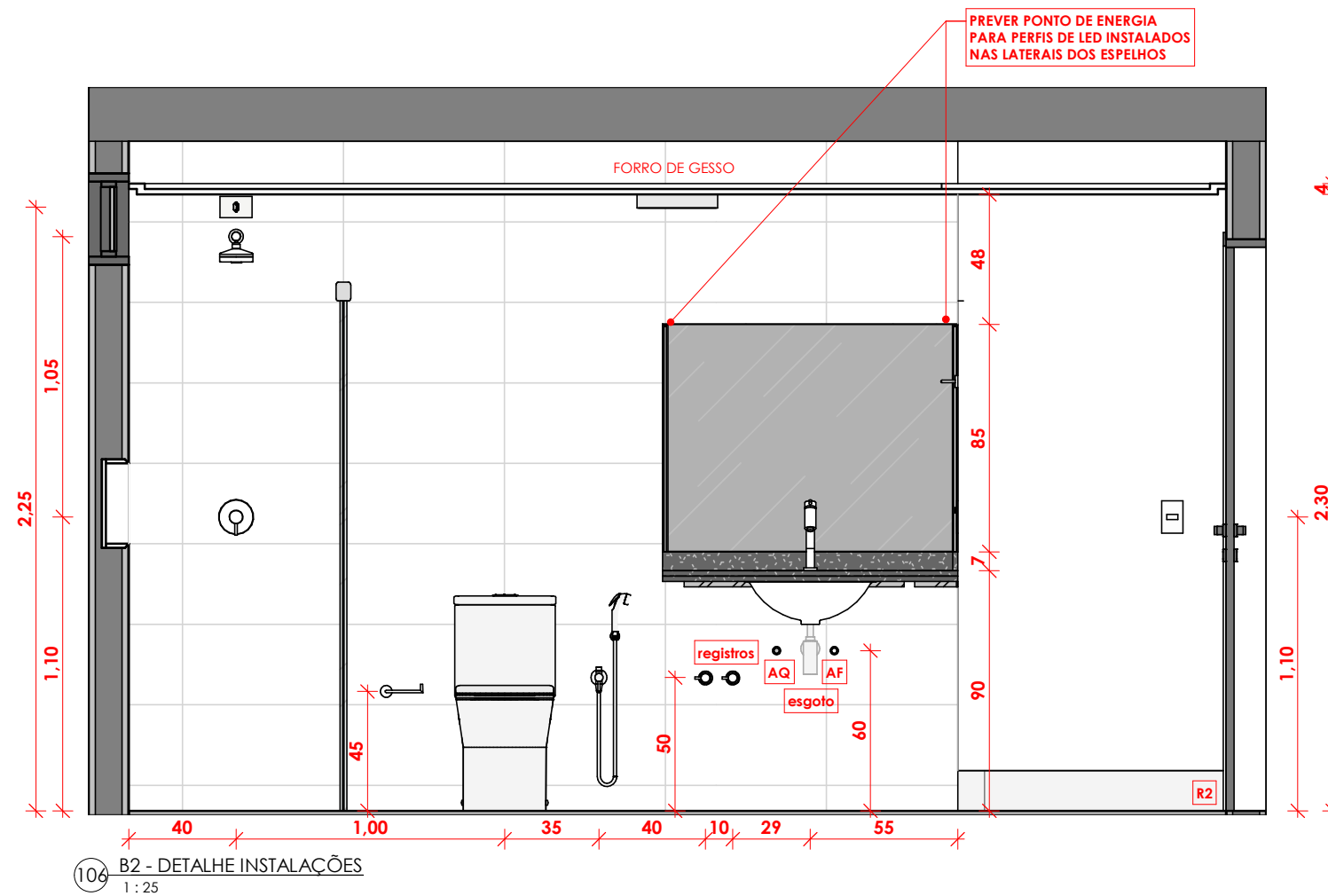

ATENÇÃO:

- 1- OS PONTOS DE SAÍDA DE ÁGUA POTÁVEL DEVEM ESTAR PERFEITAMENTE ALINHADOS COM A SUPERFÍCIE DO REVESTIMENTO PARA EVITAR O USO DE PROLONGADORES.
- 2- O MESMO SE APLICA À INSTALAÇÃO DAS CAIXAS DE INTERRUPTORES E TOMADAS.
- 3- NA APLICAÇÃO DO CHAPISCO, REBOCO E REVESTIMENTO, ATENTAR-SE PARA NÃO FECHAR OS PONTOS DE ÁGUA E ESGOTO.
- 4- NÃO SERÃO ACEITOS REMENDOS NAS PEÇAS DE REVESTIMENTO.
- 5- INSTALAR OS REGISTROS ABAIXO DAS BANCADAS NOS LOCAIS INDICADOS (h=50cm).

B2 - DETALHE INSTALAÇÕES

PROJETO EXECUTIVO
SEÇÃO DE IMÓVEIS FUNCIONAIS - SIMOF
ENDEREÇO: SQS 111 - BLOCO G - PAR
ESCALA: INDICADA
DATA: 04/04/24



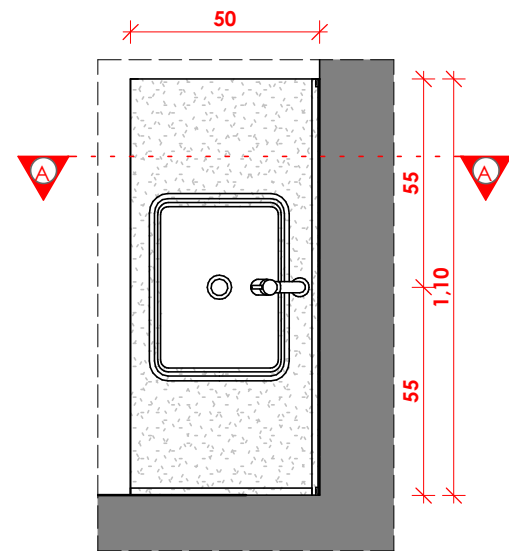

107 BCB2 - VISTA SUPERIOR
1 : 20

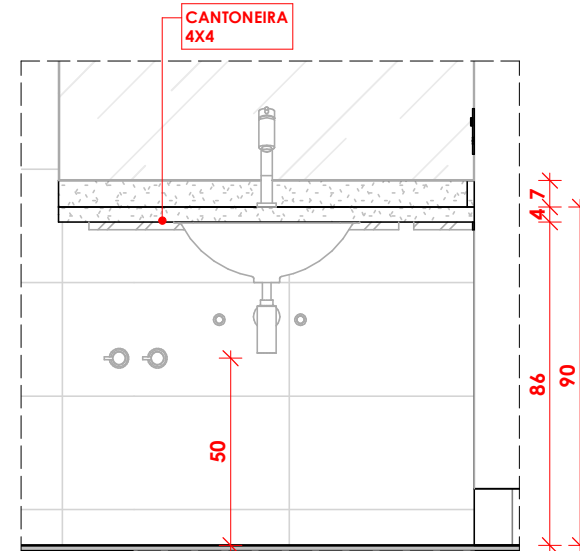

108 BCB2 - VISTA FRONTAL
1 : 20

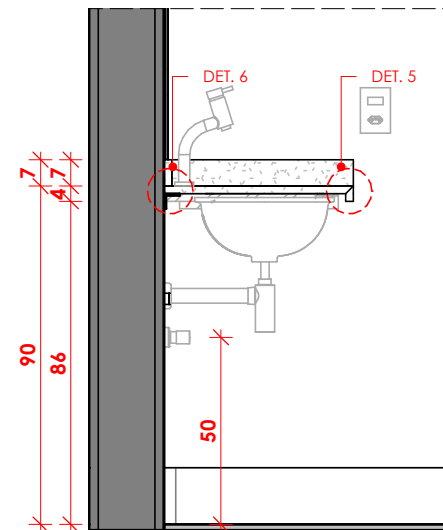

109 BCB2 - CORTE AA
1 : 20

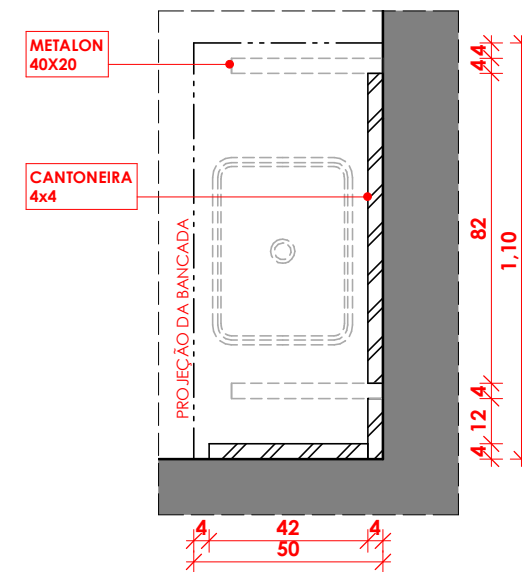

110 BCB2 - MAPA DE CANTONEIRA
1 : 20

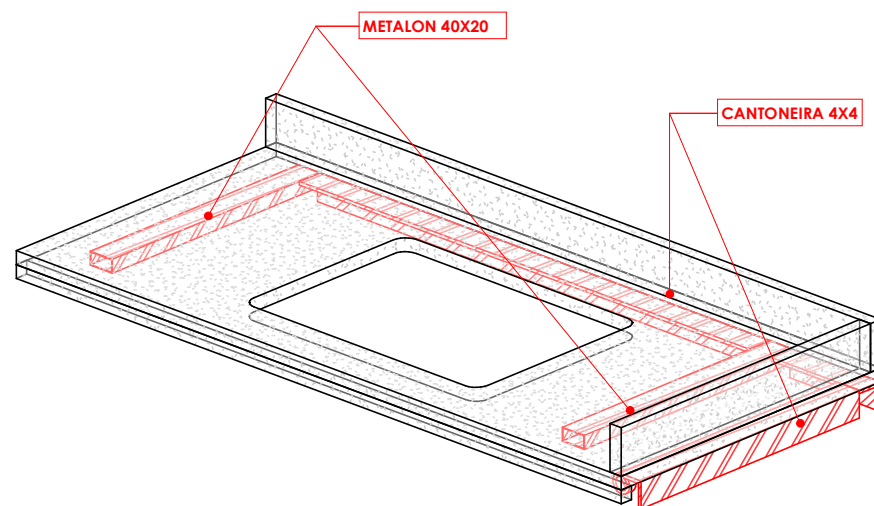

111 BCB2- VISTA ISOMÉTRICA

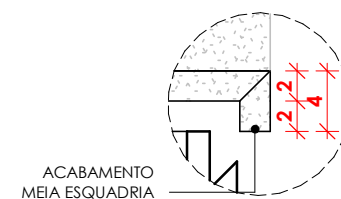

112 DET. 5 - BCB2
1 : 5

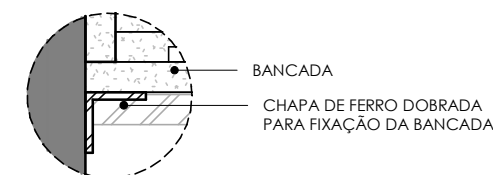

113 DET. 6 - CANTONEIRA BCB2
1 : 5

- 1- BANCADA E RODOBANCA EM GRANITO PRETO SÃO GABRIEL.
- 2- INSTALAR A BANCADA COM CANTONEIRAS A 90cm DO PISO ACABADO.
- 3- BANCADA COM ACABAMENTO EM MEIA ESQUADRIA (VER DETS. 4 E 5) E RODOBANCA COM ACABAMENTO RETO.
- 4- A BANCADA SERÁ INSTALADA SOBRE CANTONEIRAS DE APOIO EM TODO O SEU PERÍMETRO. AS CANTONEIRAS SERÃO FIXADAS NA PAREDE COM PU E PARAFUSOS. TAMBÉM DEVERÁ SER APLICADO PU ENTRE A CANTONEIRA E A BANCADA.
- 5- SUPORTES DE METALON 40X20 SERÃO CHUMBADOS COM ARGAMASSA 3:1 ENTRE CUBAS/TANQUES E EXTREMIDADES EM BALANÇO.
- 6- AS FERRAGENS DEVEM SER PREVIAMENTE TRATADAS COM ZARCÃO.
- 7- CONFERIR MEDIDAS NA OBRA ANTES DA EXECUÇÃO DAS PEDRAS.

Documento assinado por: Daniela de França Azoubel
Selo digital de segurança: 2024-KIAD-UYDY-YOOQ-YYNZ

B2 - DET. BCB2

PROJETO EXECUTIVO

SEÇÃO DE IMÓVEIS FUNCIONAIS - SIMOF

ENDEREÇO: SQS 111 - BLOCO G - PAR

ESCALA: INDICADA

DATA: 04/04/24

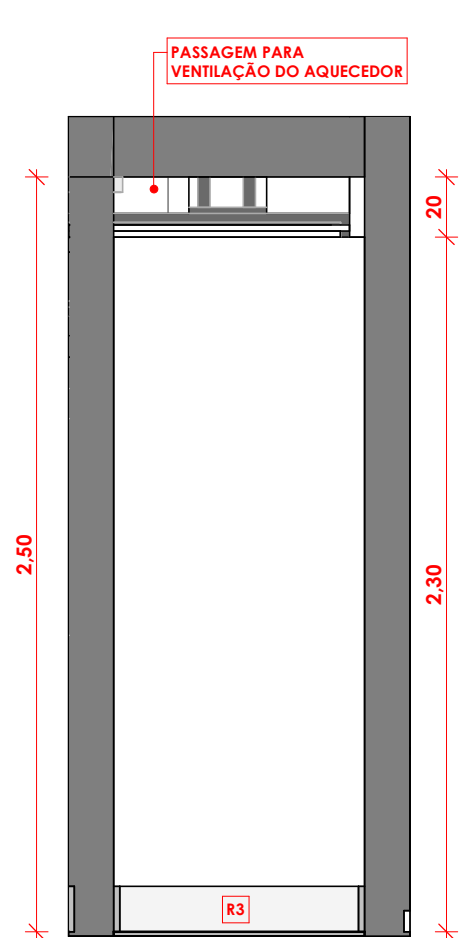

114 SHAFT - VISTA A
1 : 25

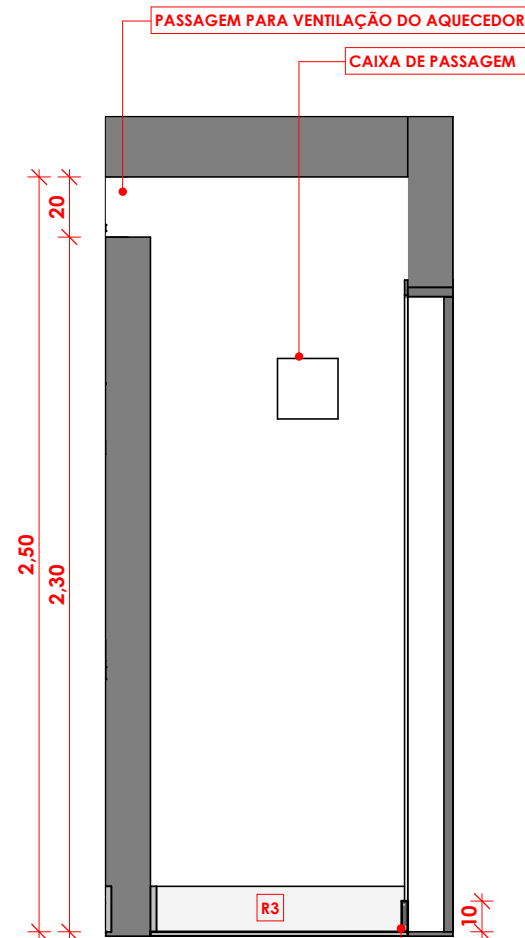

115 SHAFT - VISTA B
1 : 25

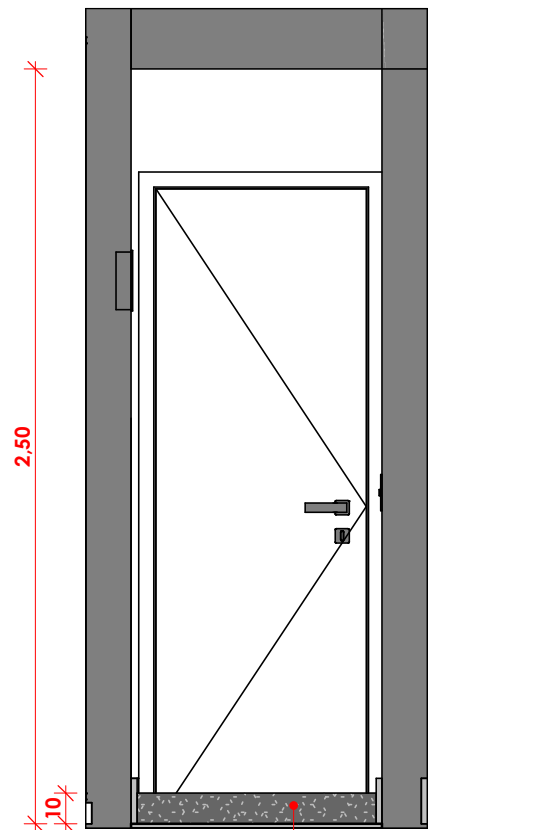

116 SHAFT - VISTA C
1 : 25

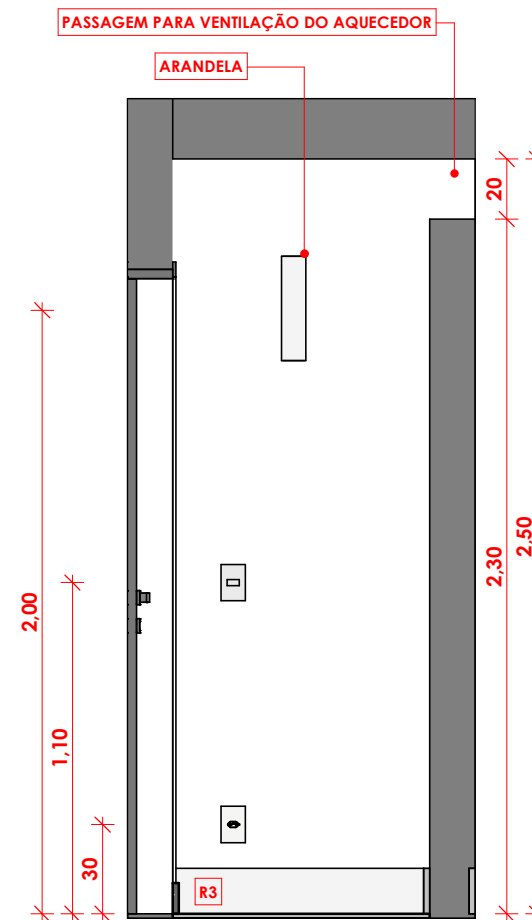

117 SHAFT - VISTA D
1 : 25

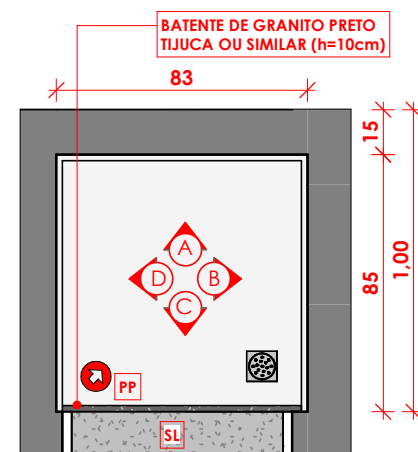

118 SHAFT - PLANTA BAIXA
1 : 25

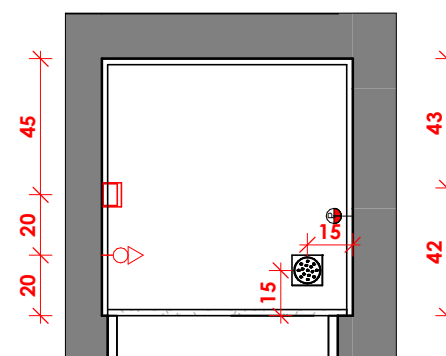

119 SHAFT - INSTALAÇÕES
1 : 25

LEGENDA

- INTERRUPTOR (h=110cm)
- TOMADA BAIXA (h=30cm)
- CAIXA DE PASSAGEM (h= verificar nas vistas)
- ARANDELA (h=verificar nas vistas)

ACABAMENTOS

TETO E PAREDE

- T1 PINTURA ACRÍLICA NA COR BRANCO NEVE ACABAMENTO FOSCO
- P1 PINTURA ACRÍLICA NA COR BRANCO NEVE ACABAMENTO ACETINADO
- P2 REVESTIMENTO CERÂMICO RETIFICADO NA COR BRANCA 30x60
- P3 PINTURA ACRÍLICA NA COR BRANCO NEVE ACABAMENTO ACETINADO SEM EMASSAMENTO

PISO

- R1 RODAPÉ EM POLIESTIRENO NA COR BRANCA (h=7cm)
- R2 RODAPÉ EMBUTIDO NO MESMO MATERIAL DO PISO (h=15cm)
- R3 RODAPÉ NO MESMO MATERIAL DO PISO (h=15cm)
- SO SOCLO REVESTIDO NO MESMO MATERIAL DO PISO (h=15cm)
- SL SOLEIRA EM GRANITO PRETO TIJUCA OU SIMILAR
- PP PISO EM PORCELANATO CINZA RETIFICADO 90X90

SHAFT - PLANTA BAIXA E VISTAS

PROJETO EXECUTIVO

SEÇÃO DE IMÓVEIS FUNCIONAIS - SIMOF

ENDEREÇO: SQS 111 - BLOCO G - PAR

ESCALA: INDICADA

DATA: 04/04/24



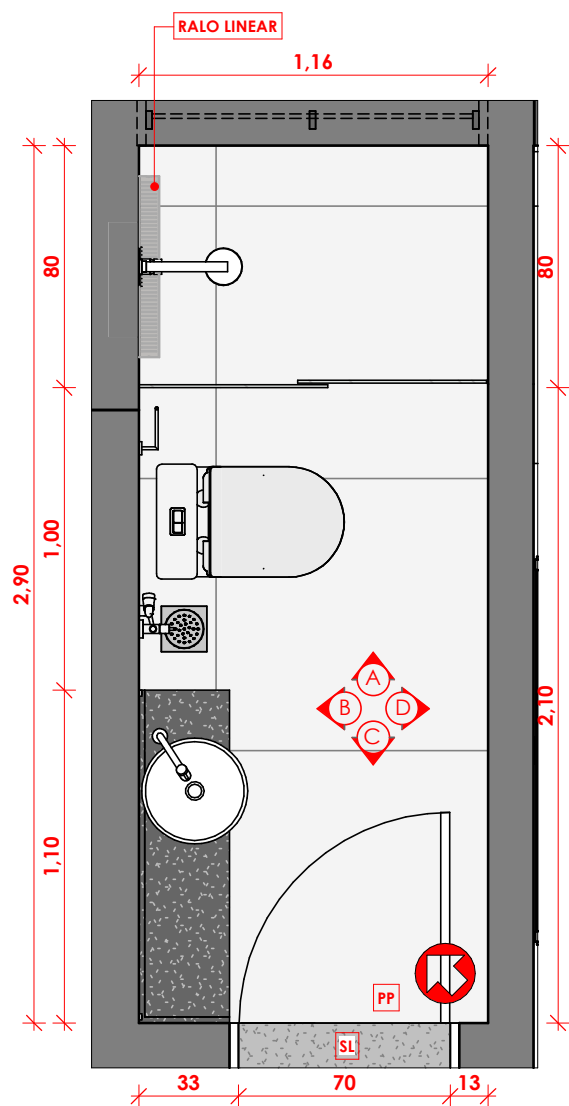

120 B3 - PLANTA BAIXA
1 : 25

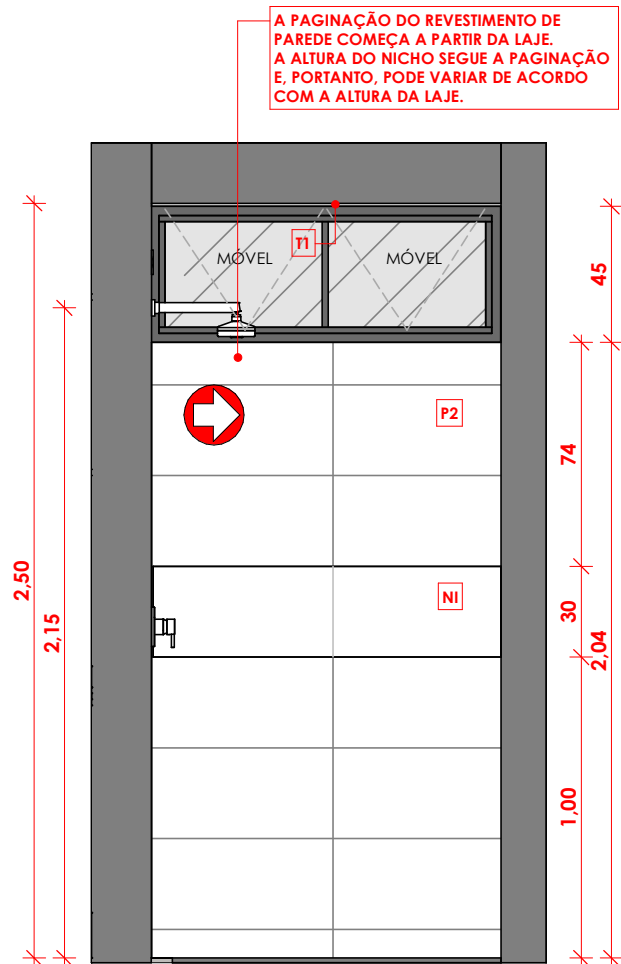

121 B3 - VISTA A
1 : 25

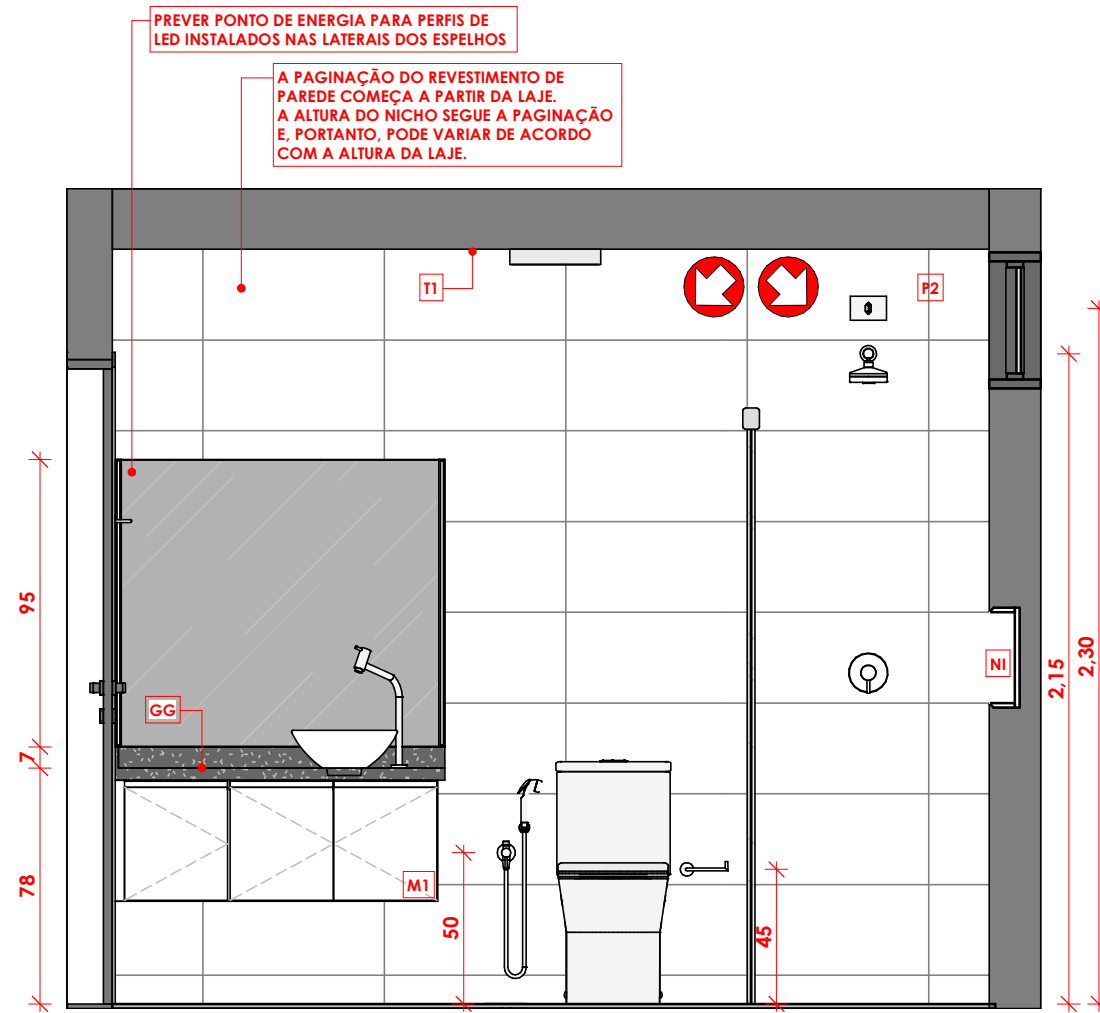

122 B3 - VISTA B
1 : 25

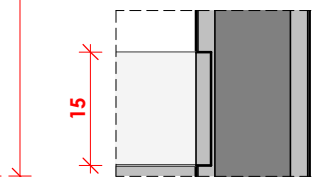

123 DET. 2 - RODAPÉ EMBUTIDO B3
1 : 10

ACABAMENTOS

TETO E PAREDE	
T1	PINTURA ACRÍLICA NA COR BRANCO NEVE ACABAMENTO FOSCO
P1	PINTURA ACRÍLICA NA COR BRANCO NEVE ACABAMENTO ACETINADO
P2	PORCELANATO 30x60 BRANCO RETIFICADO
NI	PORCELANATO 30x60 BRANCO RETIFICADO
MARCENARIA	
M1	MÓVEL EM MDF ULTRA NA COR BRANCA SEM FUNDO
M2	MÓVEL EM MDF ULTRA NA COR BRANCA COM FUNDO
MARMORARIA	
GG	BANCADA E RODOBANCA EM GRANITO PRETO SÃO GABRIEL
PISO	
R1	RODAPÉ EM POLIESTIRENO NA COR BRANCA (h=7cm)
R2	RODAPÉ EMBUTIDO NO MESMO MATERIAL DO PISO (h=15cm)
SO	SOCLO REVESTIDO NO MESMO MATERIAL DO PISO (h=15cm)
SL	SOLEIRA EM GRANITO PRETO SÃO GABRIEL
PP	PISO EM PORCELANATO CINZA 90x90 RETIFICADO

QUANTITATIVOS DE LOUÇAS E METAIS

TIPO	QTD	DESCRIÇÃO
LOUÇA	01	CUBA DE APOIO REDONDA Ø35
LOUÇA	01	BACIA SANITÁRIA COM CAIXA ACOPLADA
METAL	01	TORNEIRA DE MESA BICA ALTA PARA CUBA DE APOIO
METAL	01	CHUVEIRO CROMADO
METAL	01	DUCHA HIGIÊNICA
METAL	01	MISTURADOR DE MESA BICA ALTA
METAL	01	MISTURADOR MONOCOMANDO DE CHUVEIRO
METAL	01	RALO LINEAR 70cm
METAL	01	RALO 15X15
METAL	01	TORNEIRA DE LAVATÓRIO DE MESA BICA ALTA
ACESSÓRIO	01	PORTA-TOALHA BARRA
ACESSÓRIO	01	PORTA-TOALHA DE ROSTO BARRA
ACESSÓRIO	01	PORTA-TOALHA CABIDE
ACESSÓRIO	01	PAPELEIRA
ACESSÓRIO	01	ASSENTO SANITÁRIO

ATENÇÃO:
1- AS ALTURAS DO NICHOS E DOS ACESSÓRIOS INDICADAS NO PROJETO SÃO APROXIMADAS.
2- O NICHOS DEVE SEMPRE COINCIDIR COM O REVESTIMENTO, E SUA ALTURA EM RELAÇÃO AO PISO PODE VARIAR. CONFERIR A LARGURA NAS VISTAS.
3- FAZER OS FUROS PARA A INSTALAÇÃO DOS ACESSÓRIOS SEMPRE NO REJUNTE. NÃO HAVENDO REVESTIMENTO, OBEDECER O ALINHAMENTO DO REJUNTE NA ALTURA APROXIMADA INDICADA NO PROJETO (ENTRE 1,55cm E 1,65cm).

OBSERVAÇÕES:
1- RODAPÉ EMBUTIDO NAS ÁREAS SEM REVESTIMENTO NO MESMO PORCELANATO DO PISO (h= 15cm).
2- INSTALAR ACESSÓRIOS A 1,50cm DE ALTURA, EXCETO A PAPELEIRA, QUE DEVERÁ SER INSTALADA A 4cm DE ALTURA, PREFERENCIALMENTE NO REJUNTE ENTRE AS PEÇAS.
3- A ALTURA DO NICHOS DEVERÁ SEGUIR A ALTURA DO REVESTIMENTO.
4- CONFERIR MEDIDAS NO LOCAL.

B3 - PLANTA BAIXA E VISTAS A-B

PROJETO EXECUTIVO

SEÇÃO DE IMÓVEIS FUNCIONAIS - SIMOF

ENDEREÇO: SQS 111 - BLOCO G - PAR

ESCALA: INDICADA

DATA: 04/04/24

47



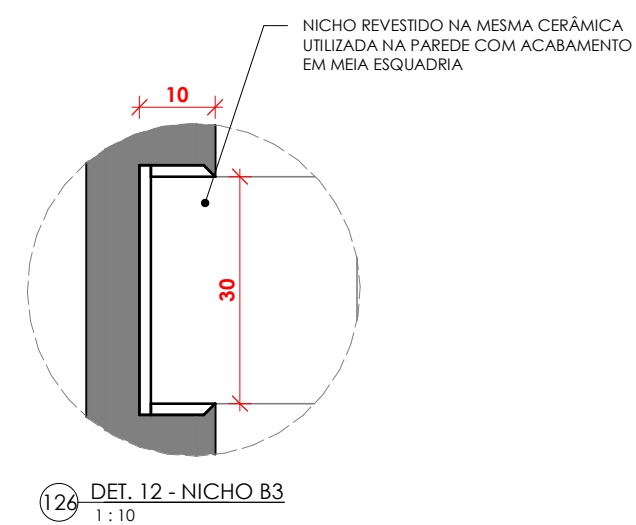
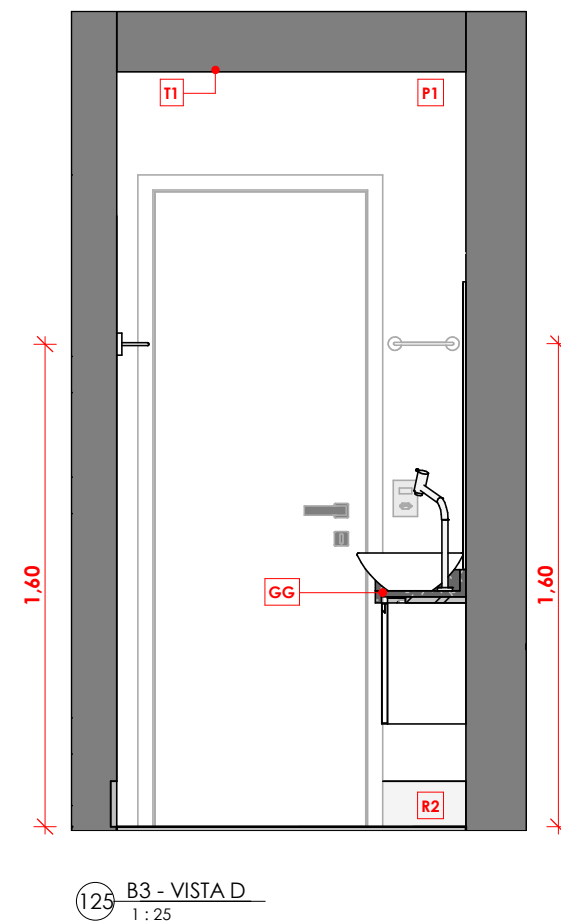
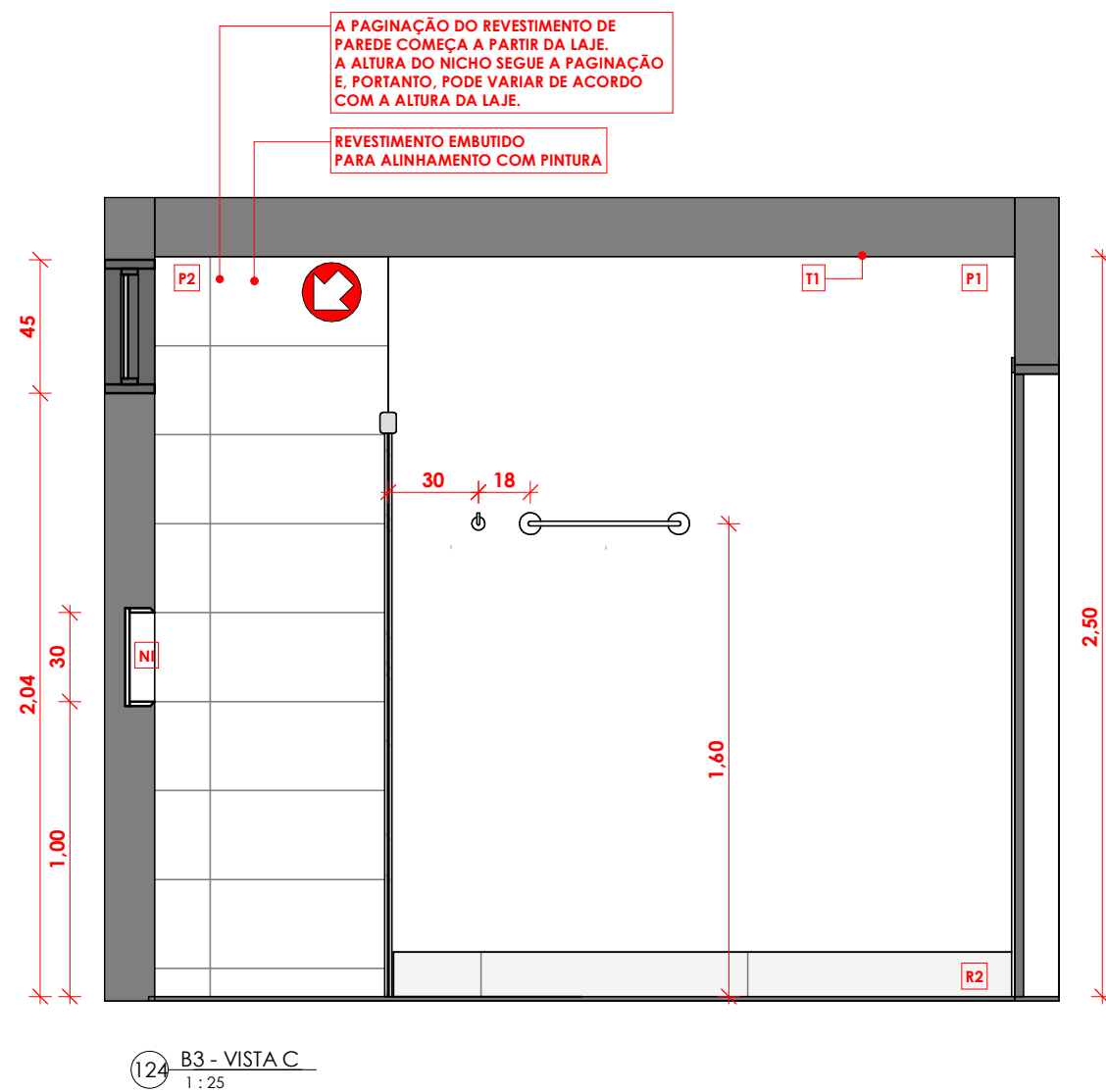

PREVER PONTO DE ENERGIA
PARA PERFIS DE LED INSTALADOS
NAS LATERAIS DOS ESPELHOS

A PAGINAÇÃO DO REVESTIMENTO DE
PAREDE COMEÇA A PARTIR DA LAJE.
A ALTURA DO NICHÓ SEGUE A PAGINAÇÃO
E, PORTANTO, PODE VARIAR DE ACORDO
COM A ALTURA DA LAJE.

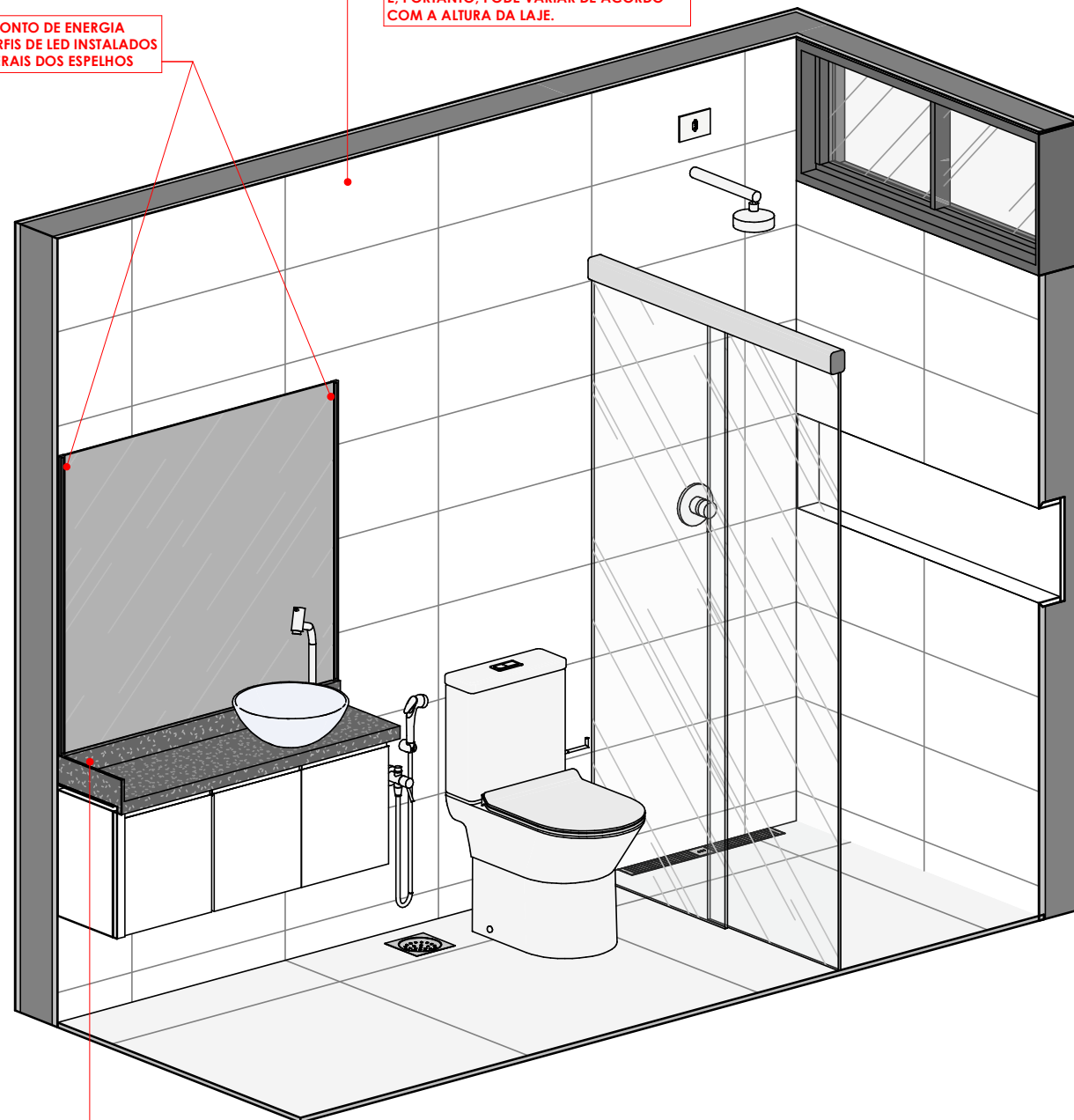

RODOBANCA EMBUTIDA

127 B3- VISTA ISOMÉTRICA 1

A PAGINAÇÃO DO REVESTIMENTO DE
PAREDE COMEÇA A PARTIR DA LAJE.
A ALTURA DO NICHÓ SEGUE A PAGINAÇÃO
E, PORTANTO, PODE VARIAR DE ACORDO
COM A ALTURA DA LAJE.

REVESTIMENTO EMBUTIDO PARA
ALINHAMENTO COM PINTURA

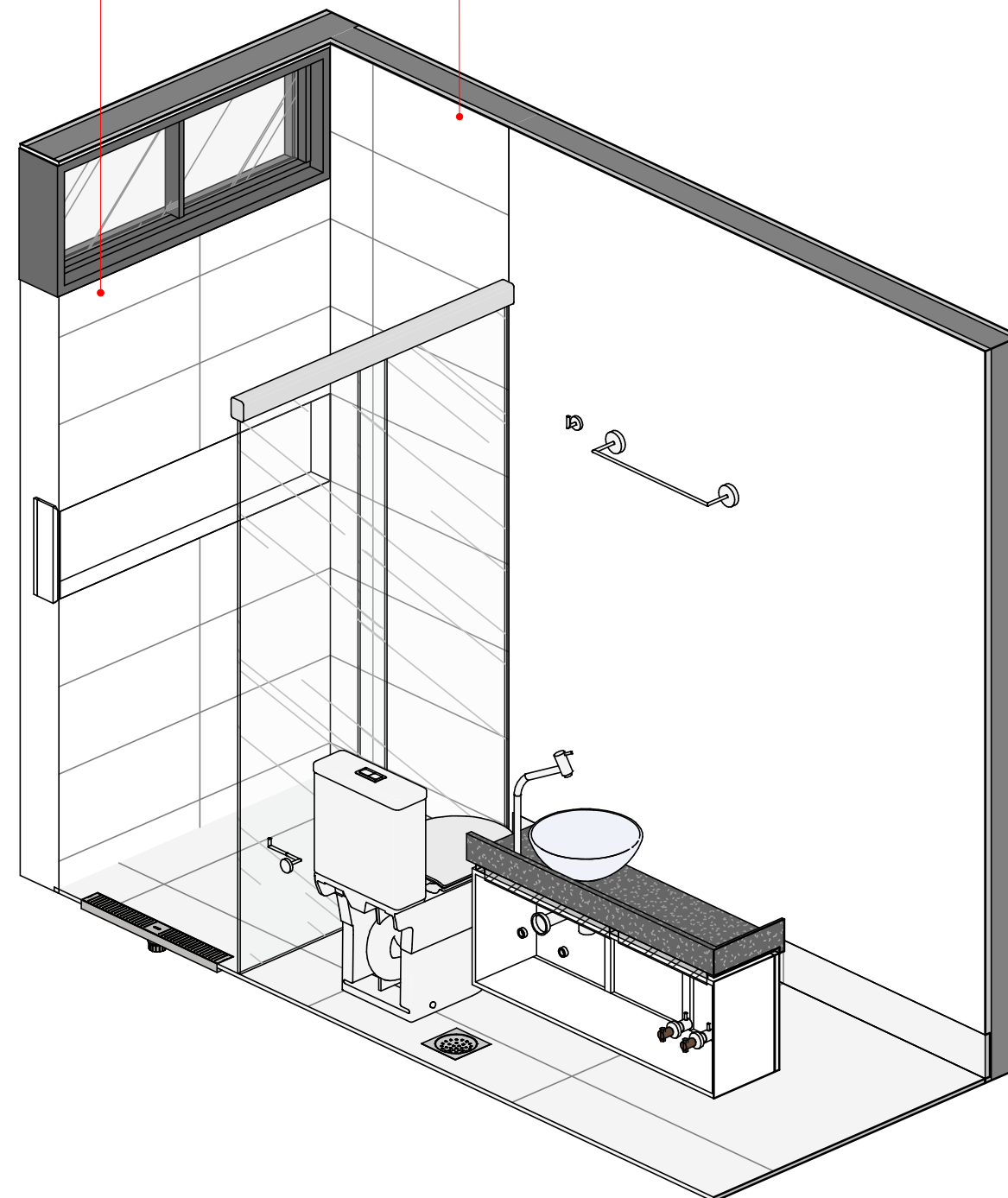

128 B3- VISTA ISOMÉTRICA 2

ATENÇÃO:
1- AS ALTURAS DO NICHÓ E DOS ACESSÓRIOS INDICADAS NO PROJETO SÃO APROXIMADAS.
2- O NICHÓ DEVE SEMPRE COINCIDIR COM O REVESTIMENTO, E SUA ALTURA EM RELAÇÃO AO PISO
PODE VARIAR. CONFERIR A LARGURA NAS VISTAS.
3- FAZER OS FUROS PARA A INSTALAÇÃO DOS ACESSÓRIOS SEMPRE NO REJUNTE. NÃO HAVENDO
REVESTIMENTO, OBEDECER O ALINHAMENTO DO REJUNTE NA ALTURA APROXIMADA INDICADA
NO PROJETO (ENTRE 1,55cm E 1,65cm).

B3 - VISTA ISOMÉTRICA

PROJETO EXECUTIVO

SEÇÃO DE IMÓVEIS FUNCIONAIS - SIMOF

ENDEREÇO: SQS 111 - BLOCO G - PAR

ESCALA: INDICADA

DATA: 04/04/24



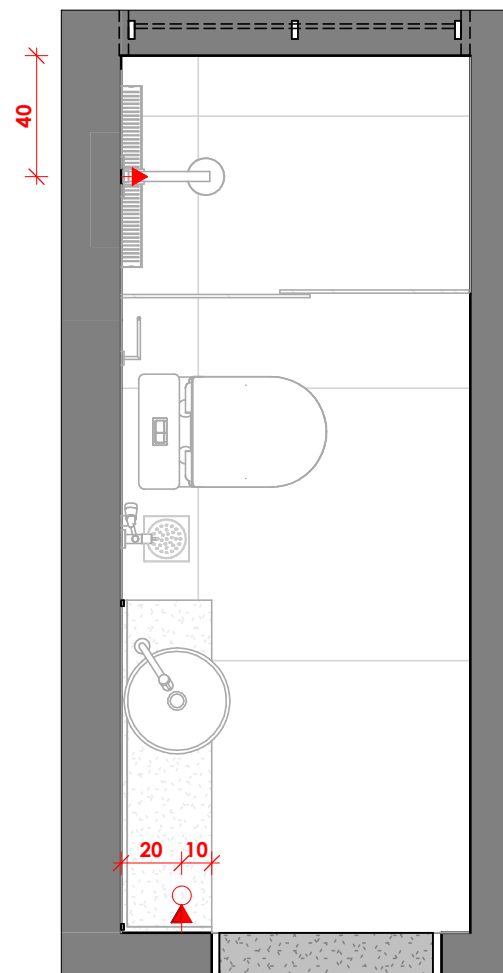

129 B3 - MAPA DE TOMADAS
1 : 25

LEGENDA

- INTERRUPTOR (h=110cm)
- ◁ TOMADA BAIXA (h=30cm)
- ◁ TOMADA MÉDIA (h=110cm)
- ◁ TOMADA ALTA (ver altura nas vistas)

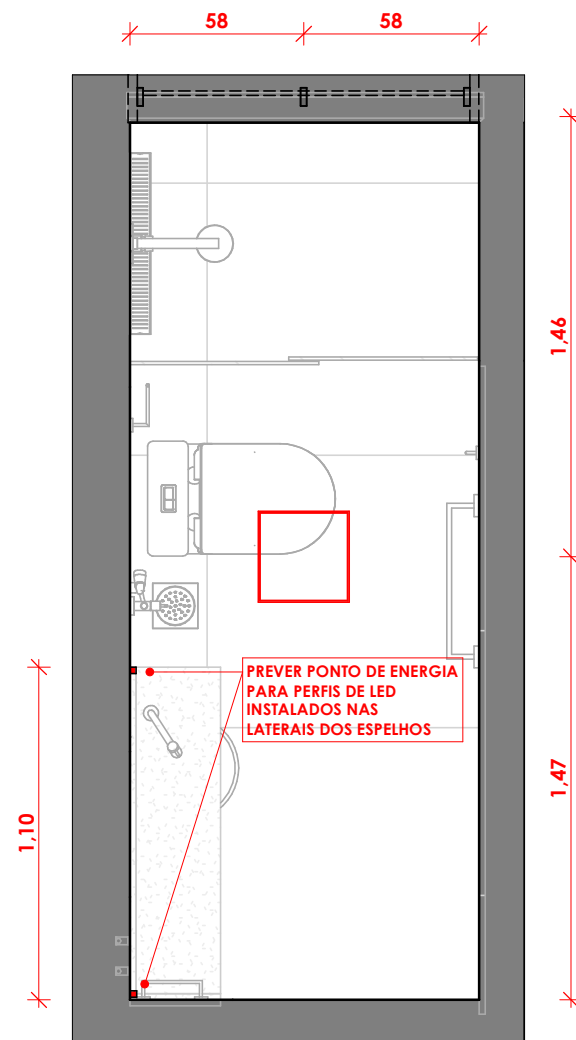

130 B3 - MAPA DE ILUMINAÇÃO
1 : 25

LEGENDA

- LUMINÁRIA DE SOBREPOR DE LED 30x30 3000k
- PERFIL DE LED DE SOBREPOR BRANCO SLIM - 2700k

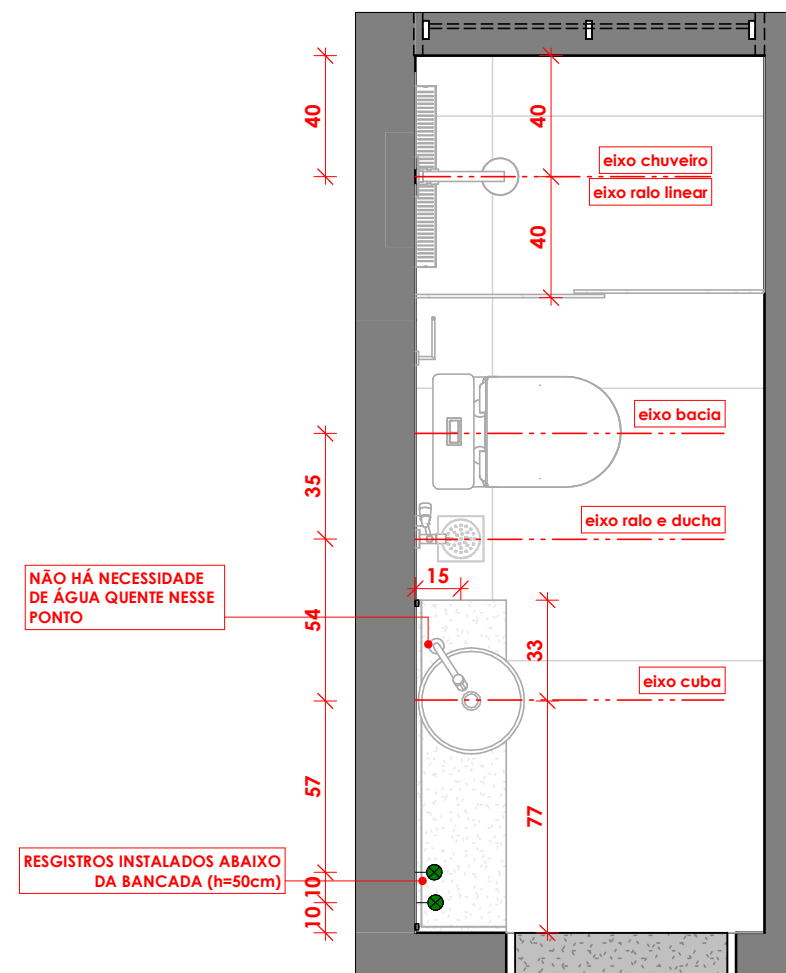

131 B3 - MAPA DE INSTALAÇÕES
1 : 25

LEGENDA

- REGISTROS (h= VERIFICAR NAS VISTAS)

OBSERVAÇÕES:
1- OBSERVAR OS EIXOS DE CUBA, CHUVEIRO, RALO, DUCHA HIGIÊNICA E BACIA SANITÁRIA.
2- ALINHAR OS PONTOS DE RALO 15X15 E DE DUCHA HIGIÊNICA.
3- CENTRALIZAR A BACIA SANITÁRIA NO VÃO DISPONÍVEL ENTRE BANCADA E BOX DO CHUVEIRO.
4- NA INSTALAÇÃO DAS CAIXAS DE INTERRUPTORES E TOMADAS, OBSERVAR O ACABAMENTO DAS PAREDES. VER PLANTA DE REVESTIMENTO.

B3 - PONTOS ELÉTRICOS E INSTALAÇÕES

PROJETO EXECUTIVO

SEÇÃO DE IMÓVEIS FUNCIONAIS - SIMOF

ENDEREÇO: SQS 111 - BLOCO G - PAR

ESCALA: INDICADA

DATA: 04/04/24

50



ATENÇÃO:
1- OS PONTOS DE SAÍDA DE ÁGUA POTÁVEL DEVEM ESTAR PERFEITAMENTE ALINHADOS COM A SUPERFÍCIE DO REVESTIMENTO PARA EVITAR O USO DE PROLONGADORES.
2- O MESMO SE APLICA À INSTALAÇÃO DAS CAIXAS DE INTERRUPTORES E TOMADAS.
3- NA APLICAÇÃO DO CHAPISCO, REBOCO E REVESTIMENTO, ATENTAR-SE PARA NÃO FECHAR OS PONTOS DE ÁGUA E ESGOTO.
4- NÃO SERÃO ACEITOS REMENDOS NAS PEÇAS DE REVESTIMENTO.
5- INSTALAR OS REGISTROS ABAIXO DAS BANCADAS NOS LOCAIS INDICADOS (h=50cm).

Documento assinado por: Daniela de França Azoubel
Selo digital de segurança: 2024-KIAD-UYDY-YOOQ-YYNZ



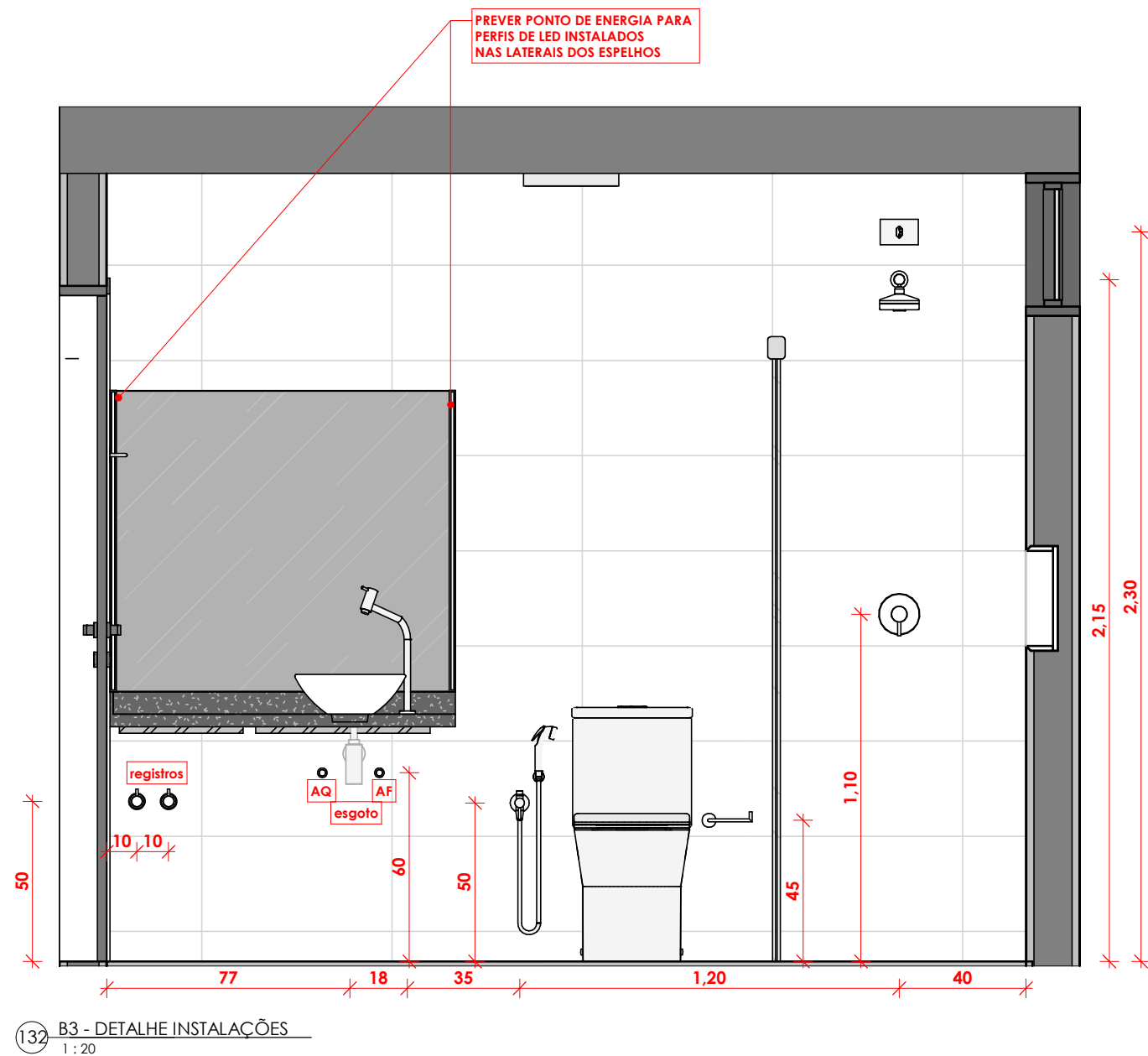

ATENÇÃO:
1- OS PONTOS DE SAÍDA DE ÁGUA POTÁVEL DEVEM ESTAR PERFEITAMENTE ALINHADOS COM A SUPERFÍCIE DO REVESTIMENTO PARA EVITAR O USO DE PROLONGADORES.
2- O MESMO SE APLICA À INSTALAÇÃO DAS CAIXAS DE INTERRUPTORES E TOMADAS.
3- NA APLICAÇÃO DO CHAPISCO, REBOCO E REVESTIMENTO, ATENTAR-SE PARA NÃO FECHAR OS PONTOS DE ÁGUA E ESGOTO.
4- NÃO SERÃO ACEITOS REMENDOS NAS PEÇAS DE REVESTIMENTO.
5- INSTALAR OS REGISTROS ABAIXO DAS BÂNCADAS NOS LOCAIS INDICADOS (h=50cm).

B3 - DETALHE INSTALAÇÕES

PROJETO EXECUTIVO

SEÇÃO DE IMÓVEIS FUNCIONAIS - SIMOF

ENDEREÇO: SQS 111 - BLOCO G - PAR

ESCALA: INDICADA

DATA: 04/04/24

51



CÂMARA DOS DEPUTADOS
COHAB



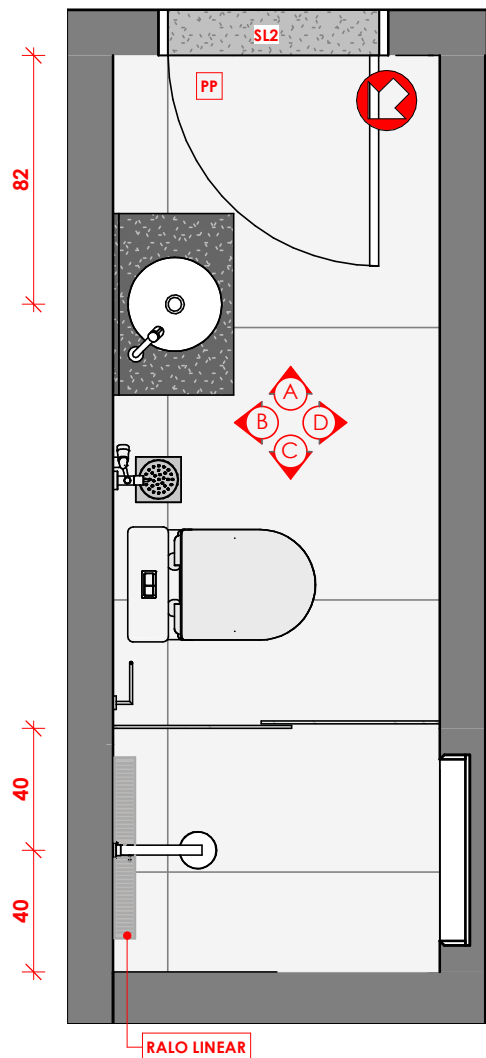

140 B4 - PLANTA BAIXA
1 : 25

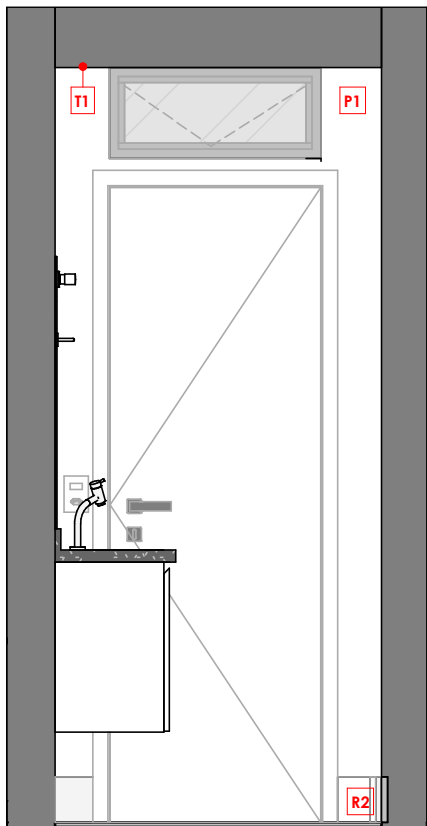

141 B4 - VISTA A
1 : 25

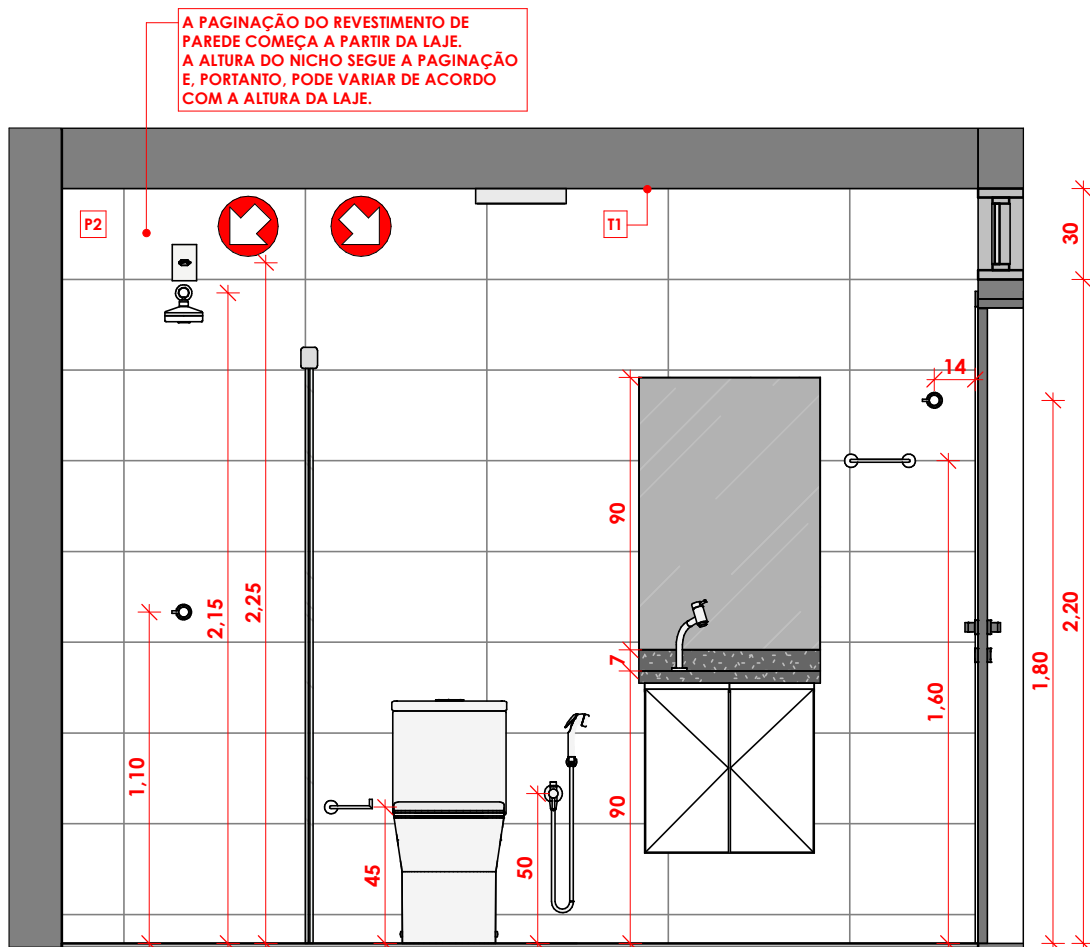

142 B4 - VISTA B
1 : 25

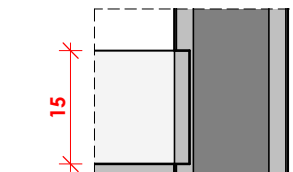

143 DET. 2 - RODAPÉ EMBUTIDO B4
1 : 10

ACABAMENTOS

TETO E PAREDE	
T1	PINTURA ACRÍLICA NA COR BRANCO NEVE ACABAMENTO FOSCO
P1	PINTURA ACRÍLICA NA COR BRANCO NEVE ACABAMENTO ACETINADO
P2	PORCELANATO 30x60 BRANCO RETIFICADO
NI	PORCELANATO 30x60 BRANCO RETIFICADO
MARCENARIA	
M1	MÓVEL EM MDF ULTRA NA COR BRANCA SEM FUNDO
M2	MÓVEL EM MDF ULTRA NA COR BRANCA COM FUNDO
MARMORARIA	
GG	BANCADA E RODOBANCA EM GRANITO PRETO SÃO GABRIEL
PISO	
R1	RODAPÉ EM POLIESTIRENO NA COR BRANCA (h=7cm)
R2	RODAPÉ EMBUTIDO NO MESMO MATERIAL DO PISO (h=15cm)
SO	SOCLO REVESTIDO NO MESMO MATERIAL DO PISO (h=15cm)
SL	SOLEIRA EM GRANITO PRETO SÃO GABRIEL
PP	PISO EM PORCELANATO CINZA 90x90 RETIFICADO

QUANTITATIVOS DE LOUÇAS E METAIS B4

TIPO	QTD	DESCRIÇÃO
LOUÇA	01	BACIA SANITÁRIA COM CAIXA ACOPLADA
LOUÇA	01	CUBA DE EMBUTIR REDONDA Ø40cm
METAL	01	CHUVEIRO ELÉTRICO
METAL	01	DUCHA HIGIÊNICA
METAL	01	TORNEIRA PARA LAVATÓRIO DE MESA BICA BAIXA
METAL	01	RALO LINEAR 70cm
METAL	01	RALO 15X15
ACESSÓRIO	01	PORTA-TOALHA BARRA
ACESSÓRIO	01	PORTA-TOALHA DE ROSTO BARRA
ACESSÓRIO	01	PORTA-TOALHA CABIDE
ACESSÓRIO	01	PAPELEIRA
ACESSÓRIO	01	ASSENTO SANITÁRIO

ATENÇÃO:
1- AS ALTURAS DO NICHÔ E DOS ACESSÓRIOS INDICADAS NO PROJETO SÃO APROXIMADAS.
2- O NICHÔ DEVE SEMPRE COINCIDIR COM O REVESTIMENTO, E SUA ALTURA EM RELAÇÃO AO PISO PODE VARIAR. CONFERIR A LARGURA NAS VISTAS.
3- FAZER OS FUROS PARA A INSTALAÇÃO DOS ACESSÓRIOS SEMPRE NO REJUNTE. NÃO HAVENDO REVESTIMENTO, OBEDECER O ALINHAMENTO DO REJUNTE NA ALTURA APROXIMADA INDICADA NO PROJETO (ENTRE 1,55cm E 1,65cm).

OBSERVAÇÕES:
1- RODAPÉ EMBUTIDO NAS ÁREAS SEM REVESTIMENTO NO MESMO PORCELANATO DO PISO (h= 15cm).
2- INSTALAR ACESSÓRIOS A 1,50cm DE ALTURA, EXCETO A PAPELEIRA, QUE DEVERÁ SER INSTALADA A 45cm DE ALTURA, PREFERENCIALMENTE NO REJUNTE ENTRE AS PEÇAS.
3- A ALTURA DO NICHÔ DEVERÁ SEGUIR A ALTURA DO REVESTIMENTO.
4- CONFERIR MEDIDAS NO LOCAL.

B4 - PLANTA BAIXA E VISTAS A-B

PROJETO EXECUTIVO

SEÇÃO DE IMÓVEIS FUNCIONAIS - SIMOF

ENDEREÇO: SQS 111 - BLOCO G - PAR

ESCALA: INDICADA

DATA: 04/04/24



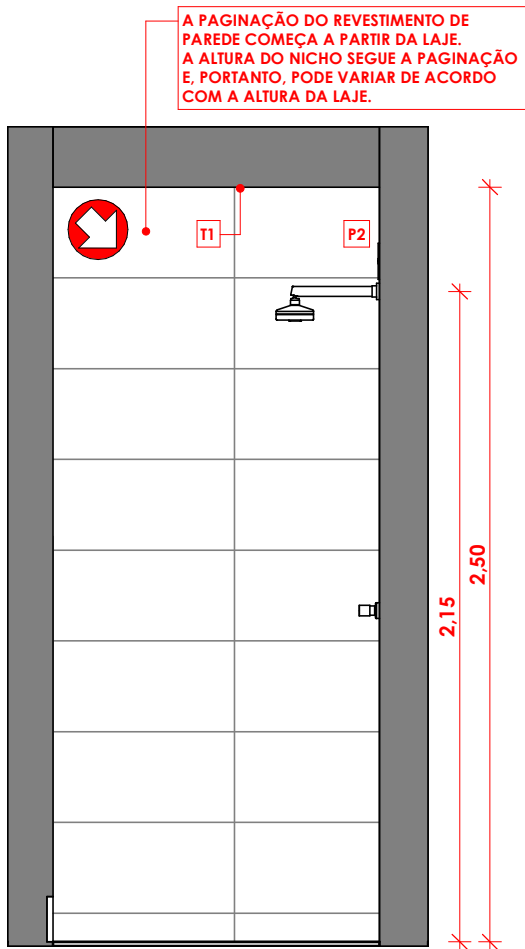

144 B4 - VISTA C
1 : 25

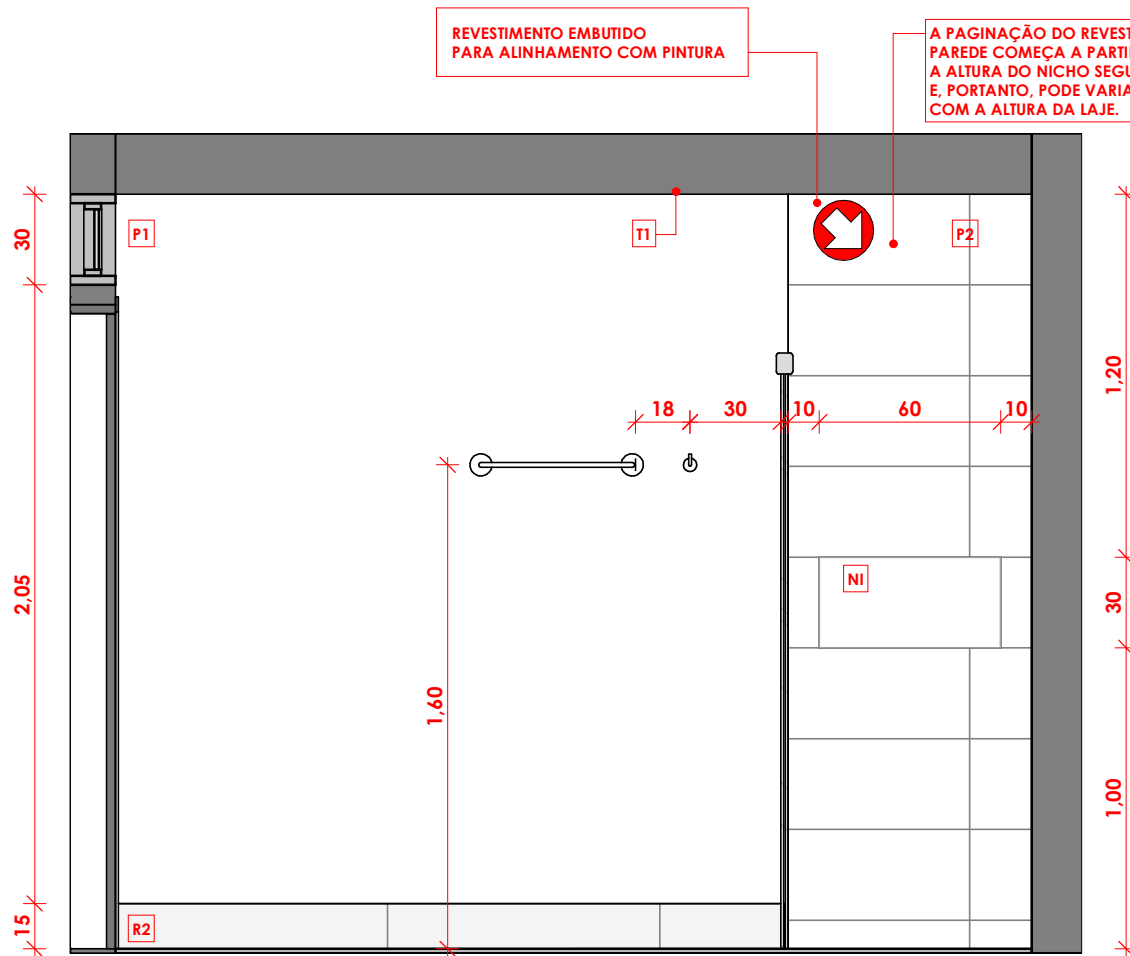

145 B4 - VISTA D
1 : 25

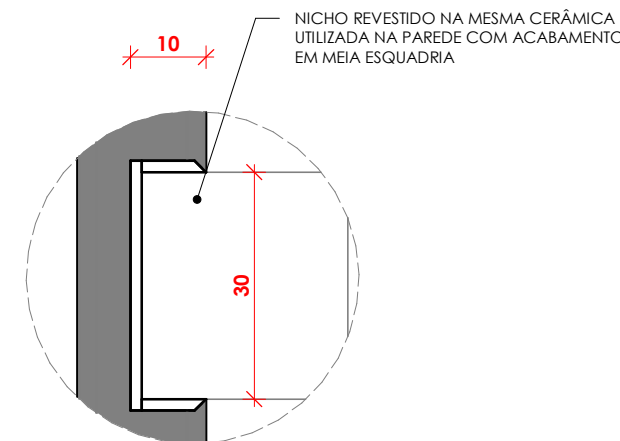

146 DET. 12 - NICHÔ B4
1 : 10

ACABAMENTOS

TETO E PAREDE	
T1	PINTURA ACRÍLICA NA COR BRANCO NEVE ACABAMENTO FOSCO
P1	PINTURA ACRÍLICA NA COR BRANCO NEVE ACABAMENTO ACETINADO
P2	PORCELANATO 30x60 BRANCO RETIFICADO
NI	PORCELANATO 30x60 BRANCO RETIFICADO
MARCENARIA	
M1	MÓVEL EM MDF ULTRA NA COR BRANCA SEM FUNDO
M2	MÓVEL EM MDF ULTRA NA COR BRANCA COM FUNDO
MARMORARIA	
GG	BANCADA E RODOBANCA EM GRANITO PRETO SÃO GABRIEL
PISO	
R1	RODAPÉ EM POLIESTIRENO NA COR BRANCA (h=7cm)
R2	RODAPÉ EMBUTIDO NO MESMO MATERIAL DO PISO (h=15cm)
SO	SOCLO REVESTIDO NO MESMO MATERIAL DO PISO (h=15cm)
SL	SOLEIRA EM GRANITO PRETO SÃO GABRIEL
PP	PISO EM PORCELANATO CINZA 90x90 RETIFICADO

QUANTITATIVOS DE LOUÇAS E METAIS B4

TIPO	QTD	DESCRIÇÃO
LOUÇA	01	BACIA SANITÁRIA COM CAIXA ACOPLADA
LOUÇA	01	CUBA DE EMBUTIR REDONDA Ø40cm
METAL	01	CHUVEIRO ELÉTRICO
METAL	01	DUCHA HIGIÊNICA
METAL	01	TORNEIRA PARA LAVATÓRIO DE MESA BICA BAIXA
METAL	01	RALO LINEAR 70cm
METAL	01	RALO 15X15
ACESSÓRIO	01	PORTA-TOALHA BARRA
ACESSÓRIO	01	PORTA-TOALHA DE ROSTO BARRA
ACESSÓRIO	01	PORTA-TOALHA CABIDE
ACESSÓRIO	01	PAPELEIRA
ACESSÓRIO	01	ASSENTO SANITÁRIO

B4 - VISTAS C-D

PROJETO EXECUTIVO

SEÇÃO DE IMÓVEIS FUNCIONAIS - SIMOF

ENDEREÇO: SQS 111 - BLOCO G - PAR

ESCALA: INDICADA

DATA: 04/04/24



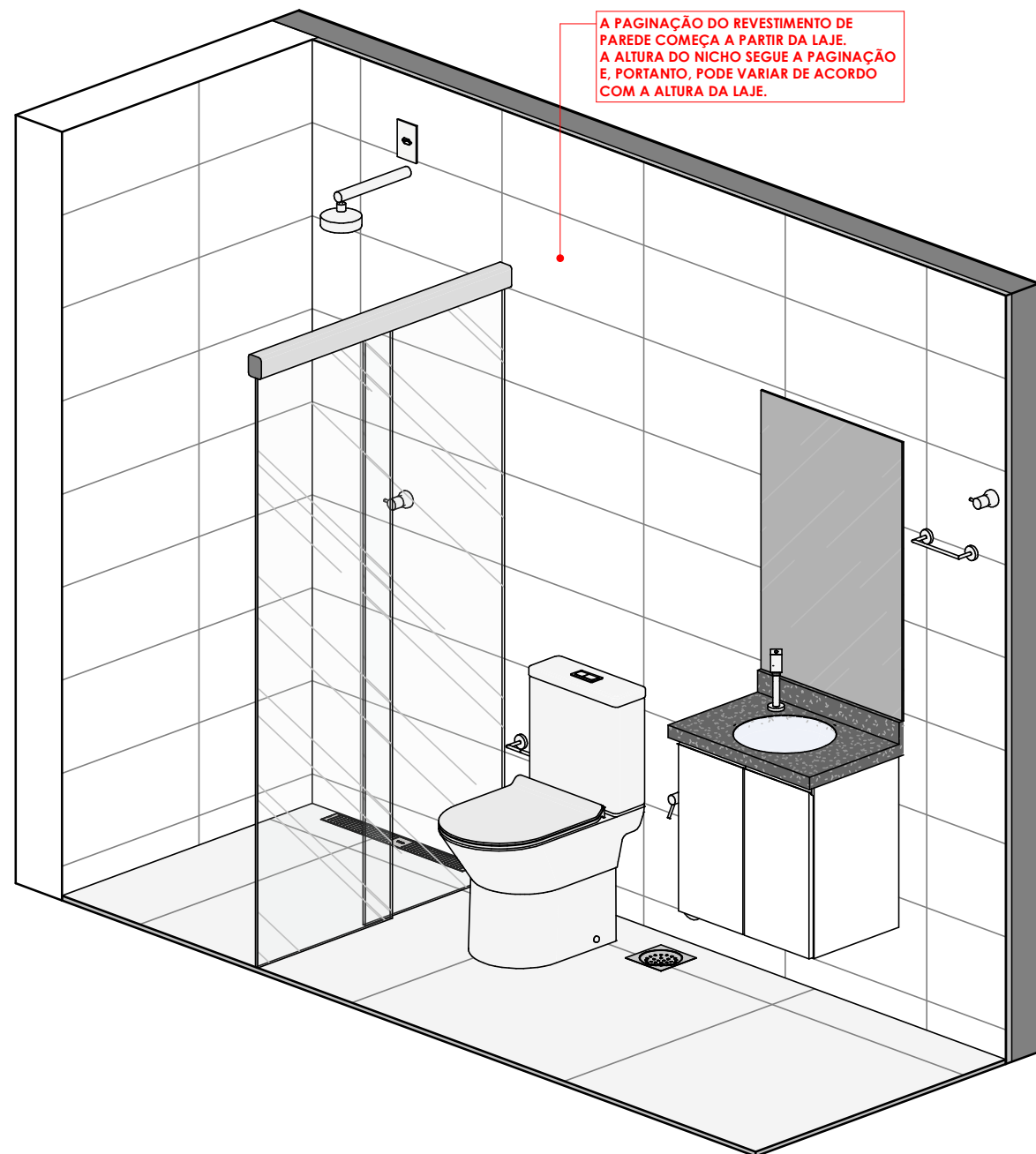

147 B4 - VISTA ISOMÉTRICA

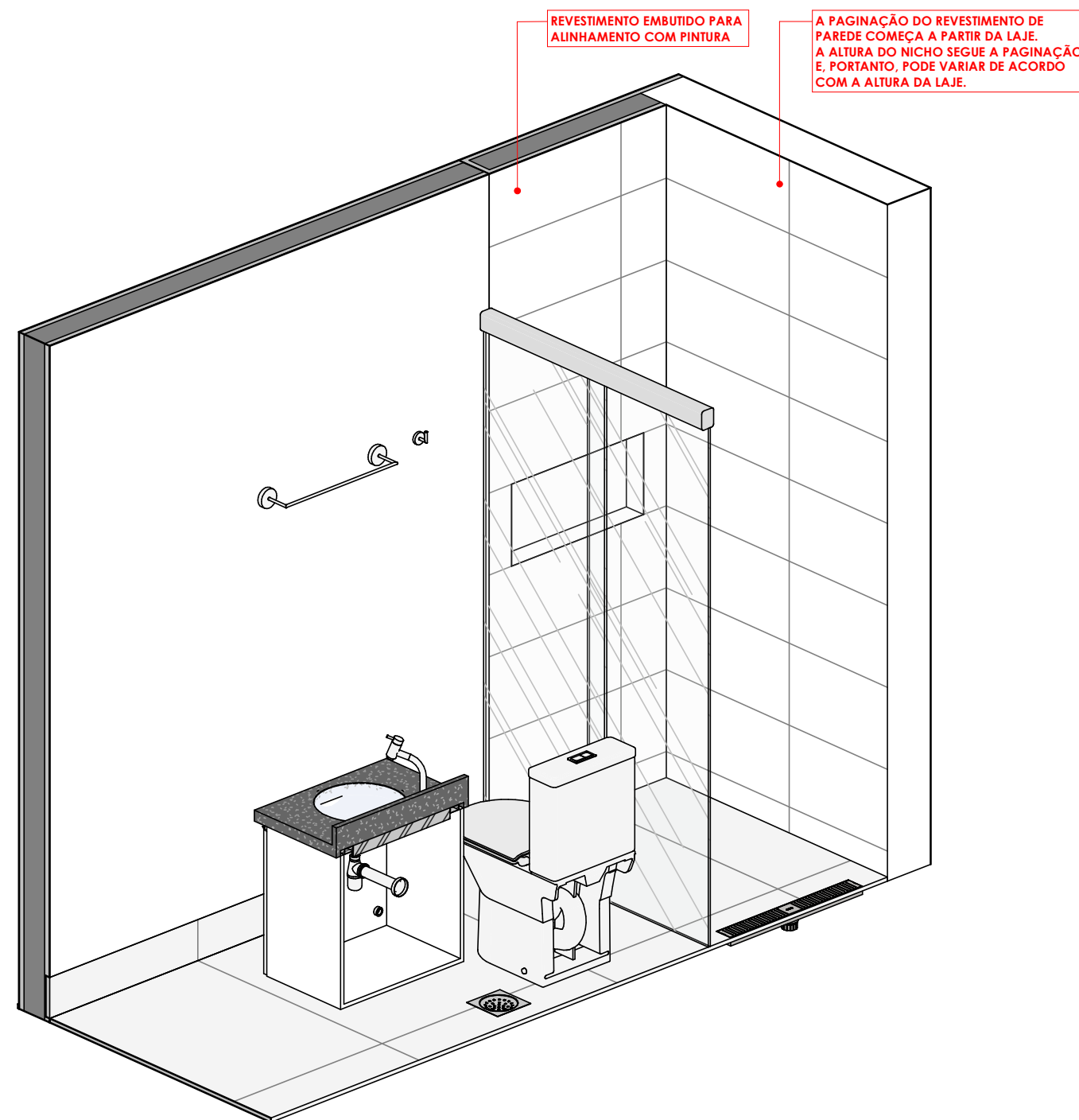

148 B4 - VISTA ISOMÉTRICA

ATENÇÃO:
1- AS ALTURAS DO NICHOS E DOS ACESSÓRIOS INDICADAS NO PROJETO SÃO APROXIMADAS.
2- O NICHOS DEVE SEMPRE COINCIDIR COM O REVESTIMENTO, E SUA ALTURA EM RELAÇÃO AO PISO PODE VARIAR. CONFERIR A LARGURA NAS VISTAS.
3- FAZER OS FUROS PARA A INSTALAÇÃO DOS ACESSÓRIOS SEMPRE NO REJUNTE. NÃO HAVENDO REVESTIMENTO, OBEDECER O ALINHAMENTO DO REJUNTE NA ALTURA APROXIMADA INDICADA NO PROJETO (ENTRE 1,55cm E 1,65cm).

B4 - VISTA ISOMÉTRICA

PROJETO EXECUTIVO
SEÇÃO DE IMÓVEIS FUNCIONAIS - SIMOF
ENDEREÇO: SQS 111 - BLOCO G - PAR
ESCALA: INDICADA
DATA: 04/04/24



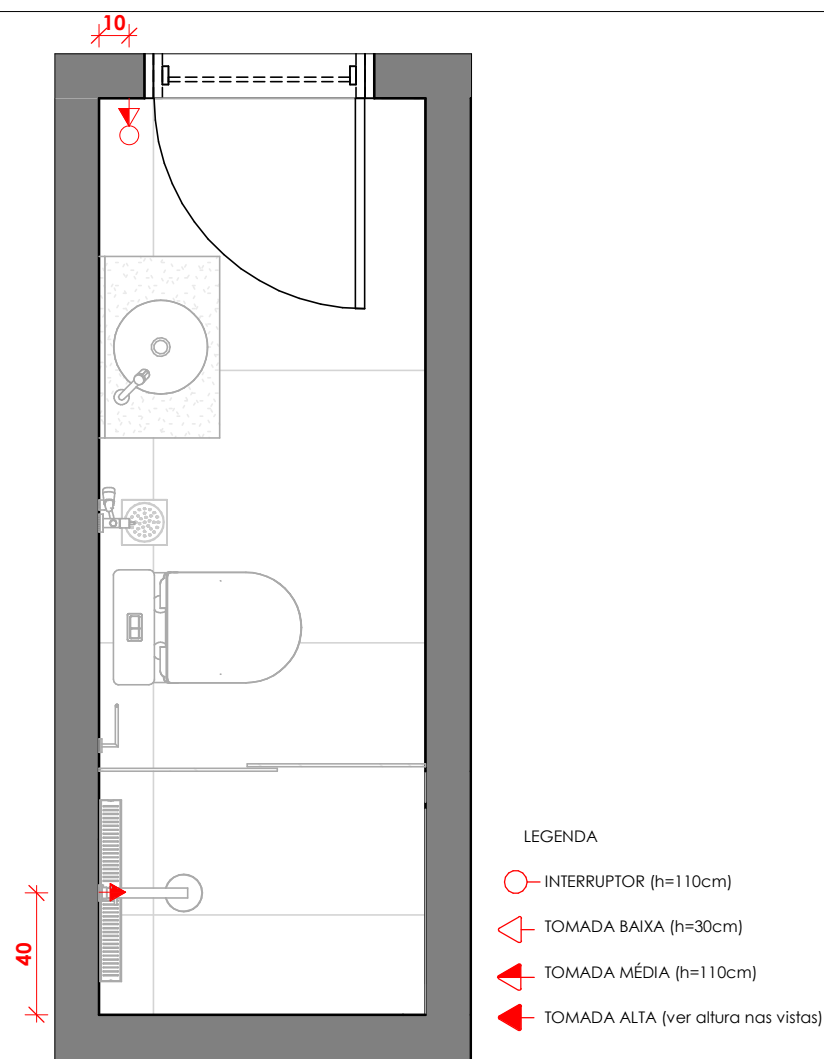

149 B4 - MAPA DE TOMADAS
1 : 25

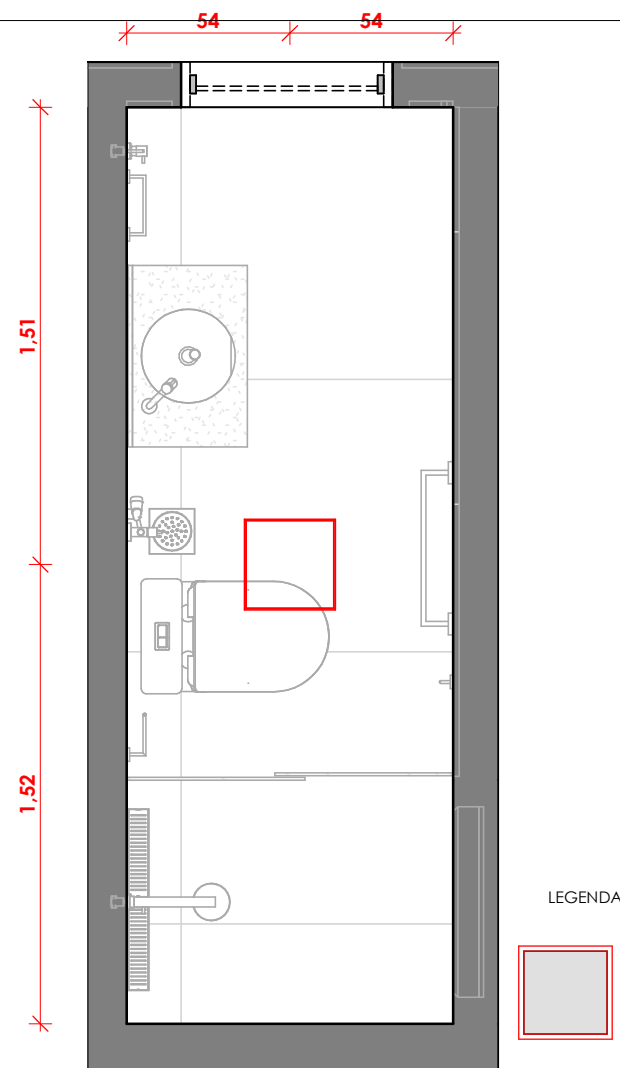

150 B4 - MAPA DE ILUMINAÇÃO
1 : 25

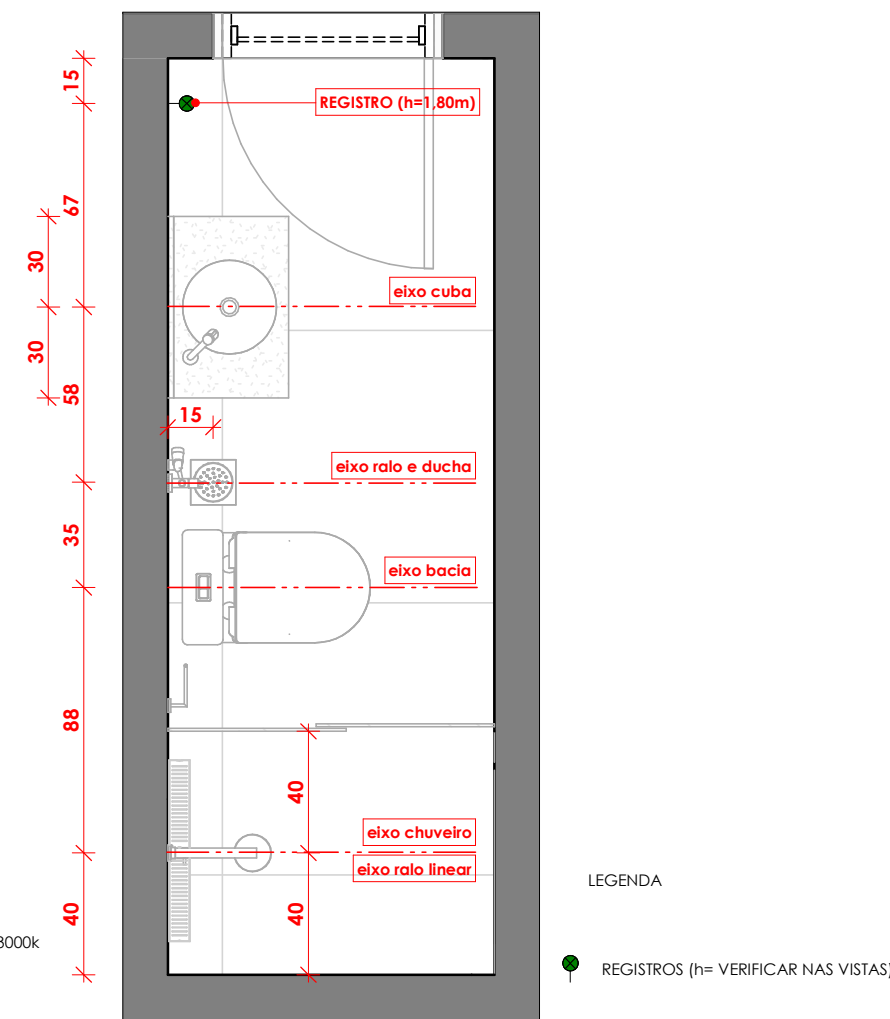

151 B4 - MAPA DE INSTALAÇÕES
1 : 25

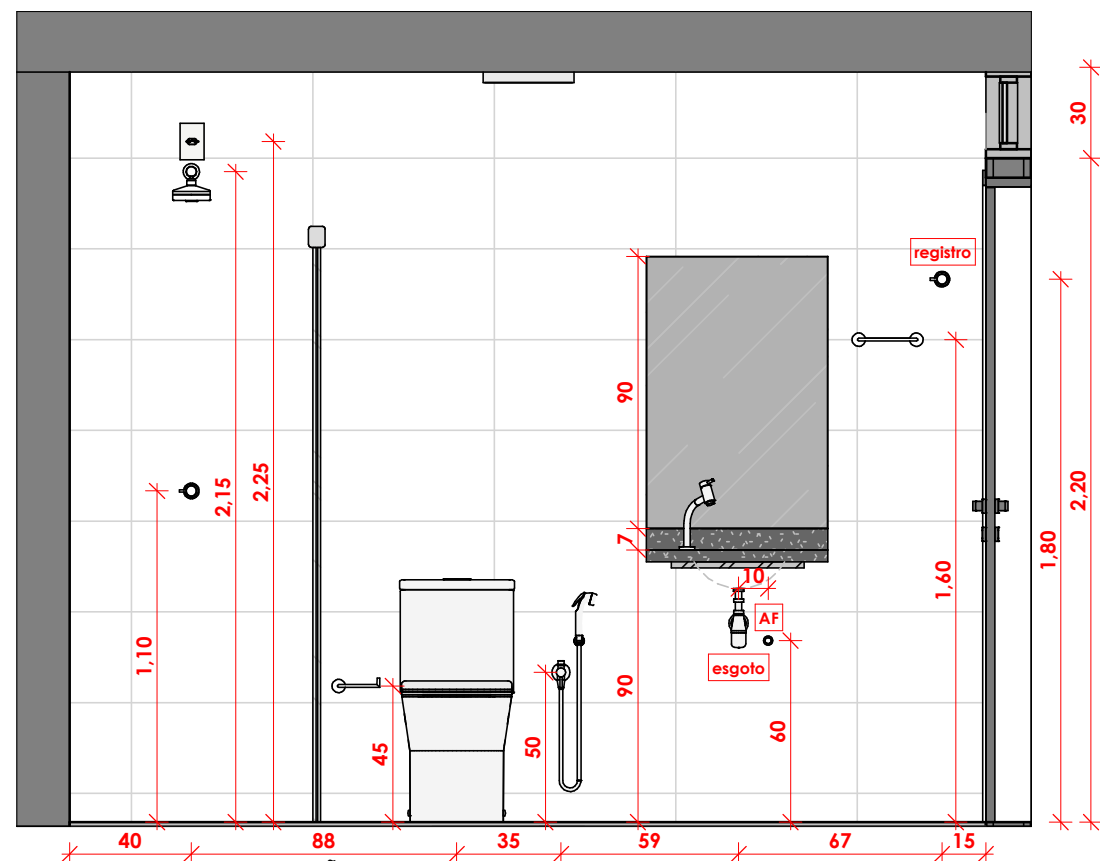

152 B4 - DETALHE INSTALAÇÕES
1 : 25

ATENÇÃO:
1- OS PONTOS DE SAÍDA DE ÁGUA POTÁVEL DEVEM ESTAR PERFEITAMENTE ALINHADOS COM A SUPERFÍCIE DO REVESTIMENTO PARA EVITAR O USO DE PROLONGADORES.
2- O MESMO SE APLICAR A INSTALAÇÃO DAS CAIXAS DE INTERRUPTORES E TOMADAS.
3- NA APLICAÇÃO DO CHAPISCO, REBOCO E REVESTIMENTO, ATENTAR-SE PARA NÃO FECHAR OS PONTOS DE ÁGUA E ESGOTO.
4- NÃO SERÃO ACEITOS REMENDOS NAS PEÇAS DE REVESTIMENTO.
5- INSTALAR OS REGISTROS ABAIXO DAS BANCADAS NOS LOCAIS INDICADOS (h=50cm).

OBSERVAÇÕES:
1- OBSERVAR OS EIXOS DE CUBA, CHUVEIRO, RALO, DUCHA HIGIÊNICA E BACIA SANITÁRIA.
2- ALINHAR OS PONTOS DE RALO 15X15 E DE DUCHA HIGIÊNICA.
3- CENTRALIZAR A BACIA SANITÁRIA NO VÃO DISPONÍVEL ENTRE BANCADA E BOX DO CHUVEIRO.
4- NA INSTALAÇÃO DAS CAIXAS DE INTERRUPTORES E TOMADAS, OBSERVAR O ACABAMENTO DAS PAREDES. VER PLANTA DE REVESTIMENTO.

B4 - PONTOS ELÉTRICOS E INSTALAÇÕES

PROJETO EXECUTIVO

SEÇÃO DE IMÓVEIS FUNCIONAIS - SIMOF

ENDEREÇO: SQS 111 - BLOCO G - PAR

ESCALA: INDICADA

DATA: 04/04/24

56



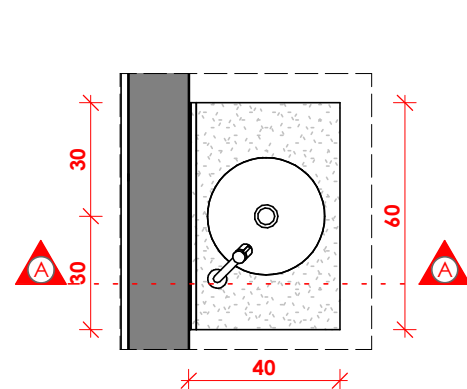

153 BCB4 - VISTA SUPERIOR
1 : 20

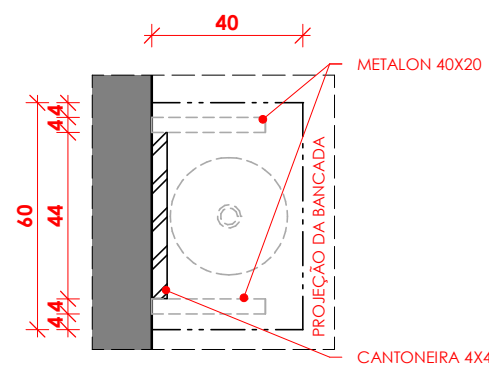

154 BCB4 - MAPA DE CANTONEIRA
1 : 20

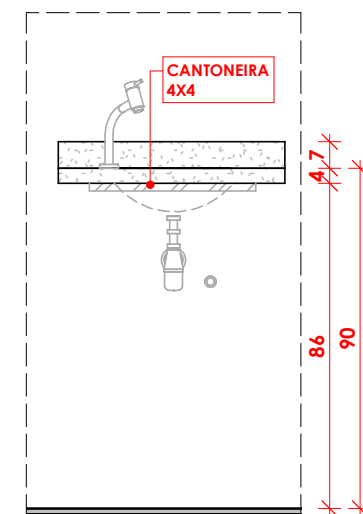

155 BCB4 - VISTA FRONTAL
1 : 20

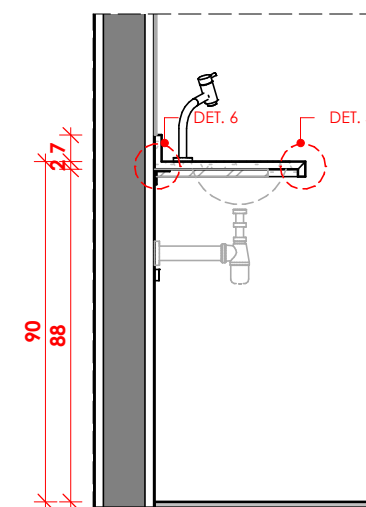

156 BCB4 - CORTE AA
1 : 20

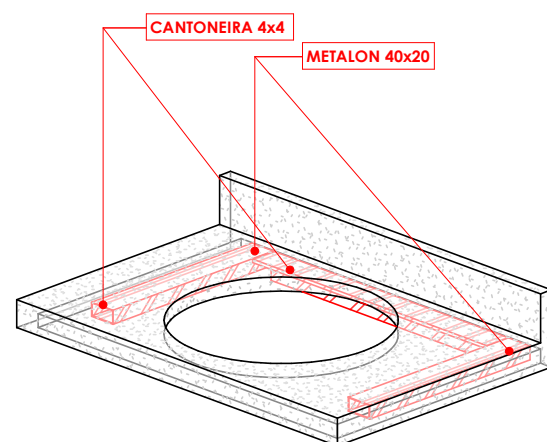

157 BCB4 - VISTA ISOMÉTRICA

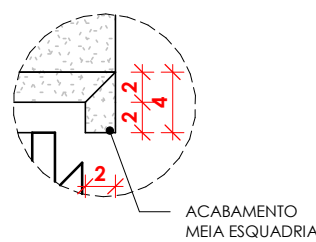

158 DET. 5 - BCB4
1 : 5

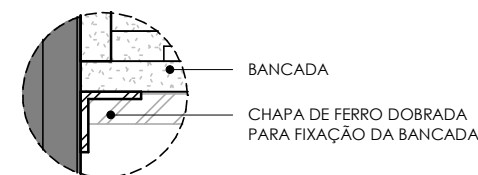

159 DET. 6 - CANTONEIRA BCB4
1 : 5

- 1- BANCADA E RODOBANCA EM GRANITO PRETO SÃO GABRIEL.
- 2- INSTALAR A BANCADA COM CANTONEIRAS A 90cm DO PISO ACABADO.
- 3- BANCADA COM ACABAMENTO EM MEIA ESQUADRIA (VER DETS. 4 E 5) E RODOBANCA COM ACABAMENTO RETO.
- 4- A BANCADA SERÁ INSTALADA SOBRE CANTONEIRAS DE APOIO EM TODO O SEU PERÍMETRO. AS CANTONEIRAS SERÃO FIXADAS NA PAREDE COM PU E PARAFUSOS. TAMBÉM DEVERÁ SER APLICADO PU ENTRE A CANTONEIRA E A BANCADA.
- 5- SUPORTES DE METALON 40X20 SERÃO CHUMBADOS COM ARGAMASSA 3:1 ENTRE CUBAS/TANQUES E EXTREMIDADES EM BALANÇO.
- 6- AS FERRAGENS DEVEM SER PREVIAMENTE TRATADAS COM ZARCÃO.
- 7- CONFERIR MEDIDAS NA OBRA ANTES DA EXECUÇÃO DAS PEDRAS.

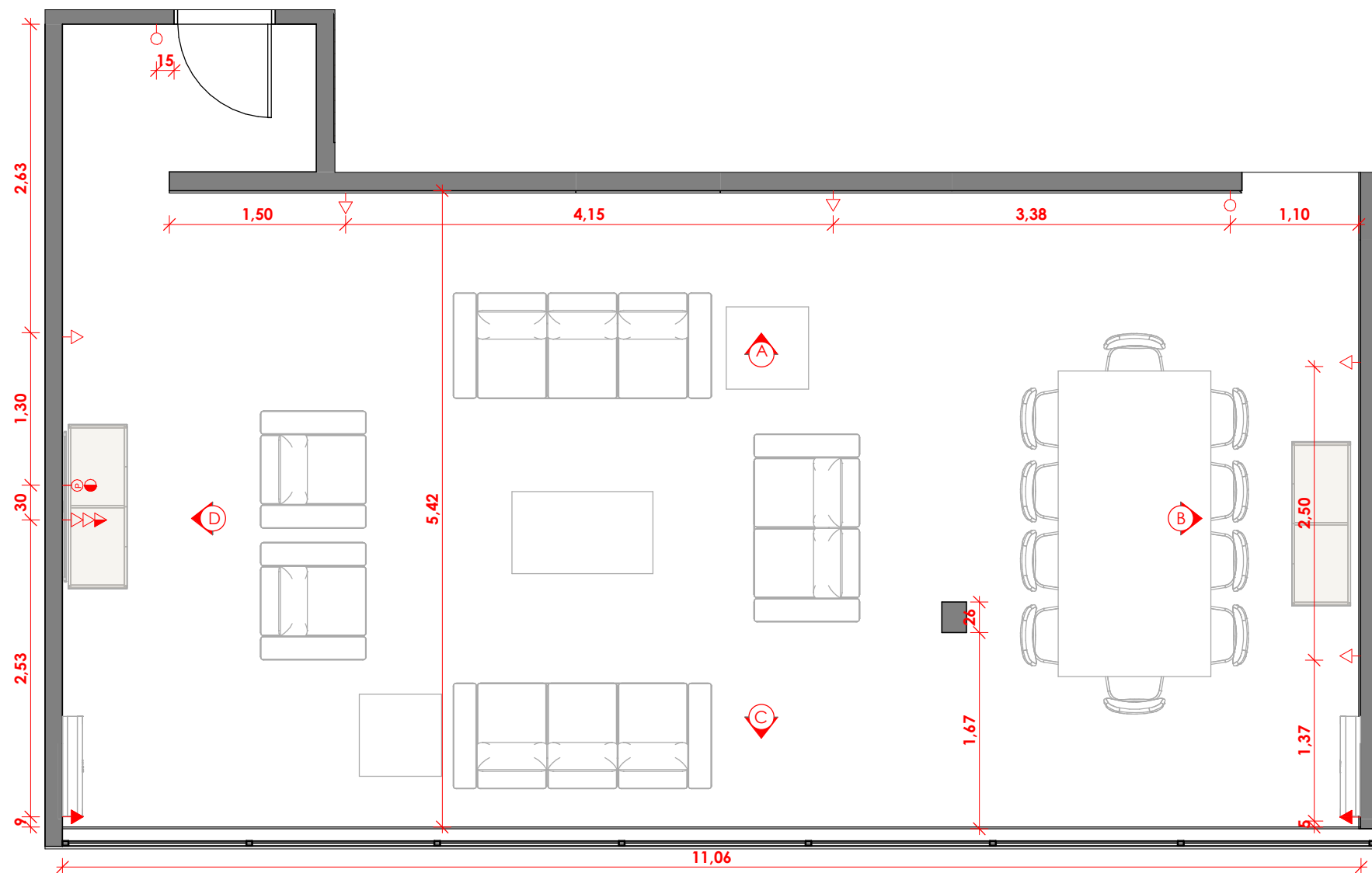

160 SALA DE ESTAR - MAPA DE INSTALAÇÕES
1 : 50

OBSERVAÇÕES:
1- TODOS OS PONTOS DE AR CONDICIONADO DEVEM SER INSTALADOS A 30cm DO TETO (DEVIDO À VARIACÃO DE ALTURA DO PÉ DIREITO DOS IMÓVEIS) E A 10cm DAS ESQUADRIAS.
2 - OS PONTOS DE AR CONDICIONADO NO Q1, Q2 E Q3 VARIAM DE ACORDO COM A POSIÇÃO DAS JANELAS GUILHOTINA, POR ONDE PASSARÃO AS CONEXÕES DE COBRE PARA AS UNIDADES CONDENSADORAS.
3- NA INSTALAÇÃO DAS CAIXAS DE INTERRUPTORES E TOMADAS, OBSERVAR O ACABAMENTO DAS PAREDES. VER PLANTA DE REVESTIMENTO.
4- UTILIZAR CONDUÍTE FLEXÍVEL DE 25mm PARA PASSAGEM DOS CABOS DA TV.

Documento assinado por: Daniela de França Azoubel
Selo digital de segurança: 2024-KIAD-UYDY-YOOQ-YYNZ

SALA DE ESTAR - MAPA DE TOMADAS

PROJETO EXECUTIVO
SEÇÃO DE IMÓVEIS FUNCIONAIS - SIMOF
ENDEREÇO: SQS 111 - BLOCO G - PAR
ESCALA: INDICADA
DATA: 04/04/24

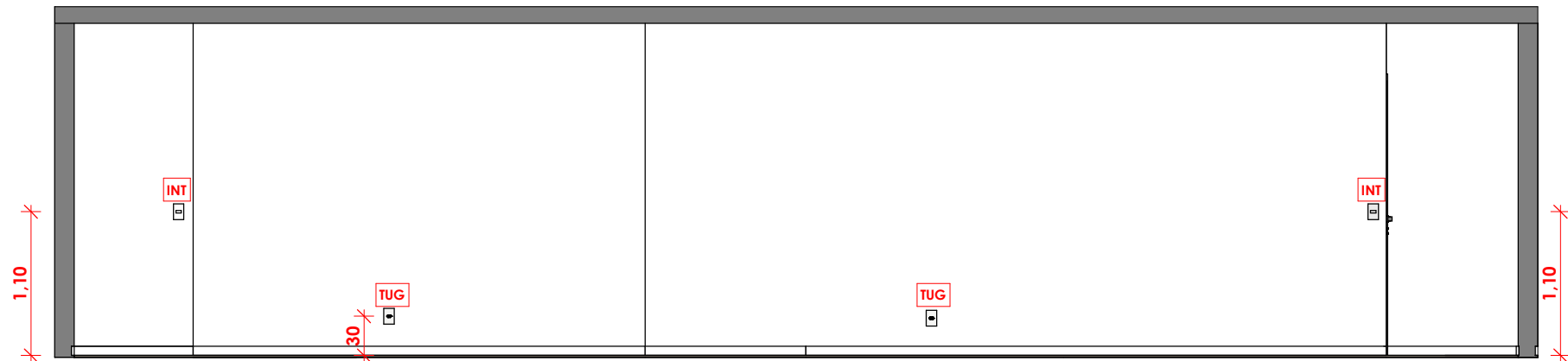

161 SALA DE ESTAR - VISTA A
1 : 50

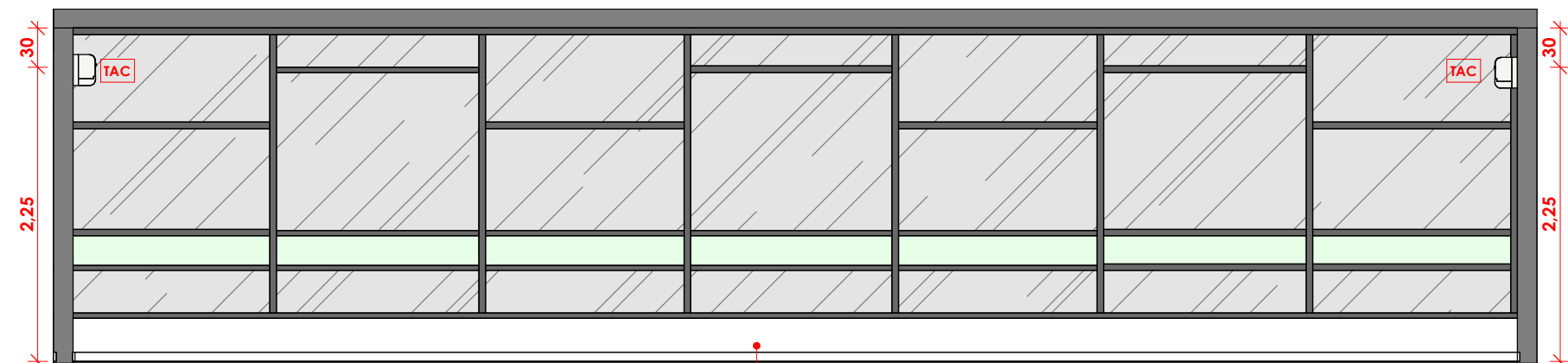

162 SALA DE ESTAR - VISTA C
1 : 50

RETIRAR AS TOMADAS EXISTENTES DO PEITORIL

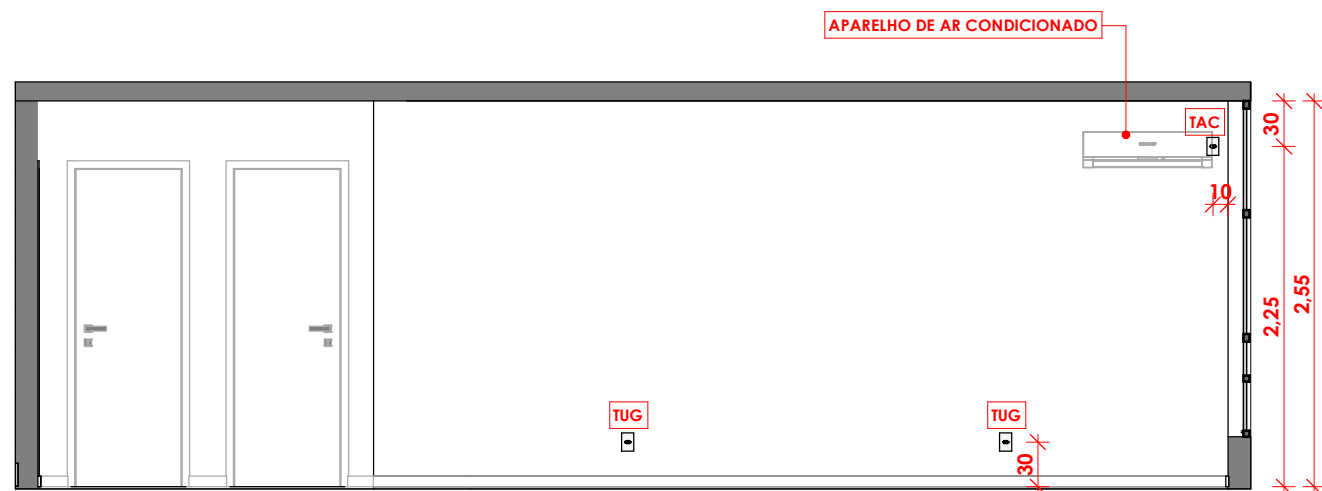

163 SALA DE ESTAR - VISTA B
1 : 50

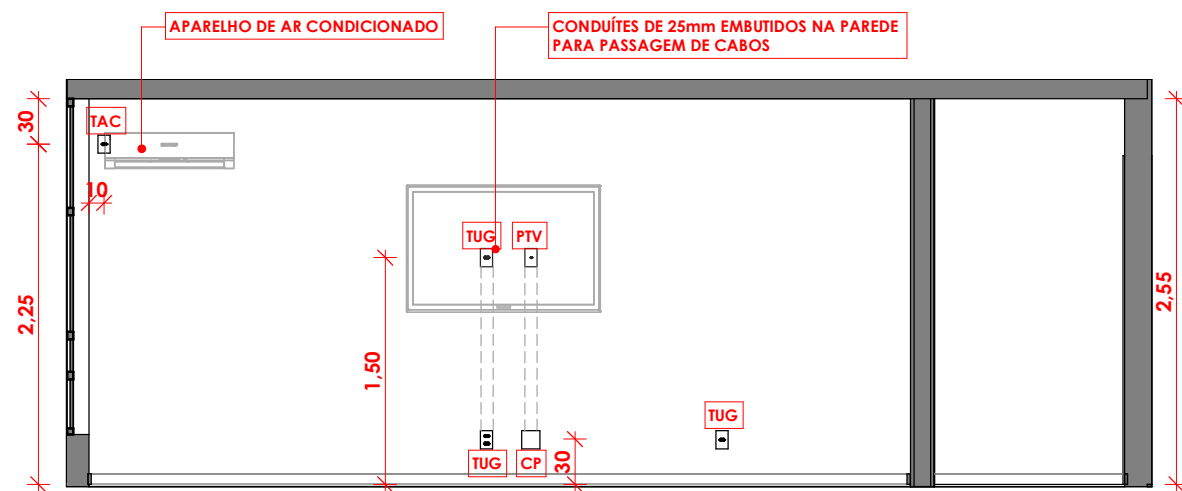

164 SALA DE ESTAR - VISTA D
1 : 50

CONDUÍTES DE 25mm EMBUTIDOS NA PAREDE PARA PASSAGEM DE CABOS

OBSERVAÇÕES:
1- TODOS OS PONTOS DE AR CONDICIONADO DEVEM SER INSTALADOS A 30cm DO TETO (DEVIDO À VARIAÇÃO DE ALTURA DO PÉ DIREITO DOS IMÓVEIS) E A 10cm DAS ESQUADRIAS.
2- OS PONTOS DE AR CONDICIONADO NO Q1, Q2 E Q3 VARIAM DE ACORDO COM A POSIÇÃO DAS JANELAS GUILHOTINA, POR ONDE PASSARÃO AS CONEXÕES DE COBRE PARA AS UNIDADES CONDENSADORAS.
3- NA INSTALAÇÃO DAS CAIXAS DE INTERRUPTORES E TOMADAS, OBSERVAR O ACABAMENTO DAS PAREDES. VER PLANTA DE REVESTIMENTO.
4- UTILIZAR CONDUÍTE FLEXÍVEL DE 25mm PARA PASSAGEM DOS CABOS DA TV.

TOMADAS	
CP	CAIXA DE PASSAGEM (h=30cm)
INT	INTERRUPTOR (h=75cm/110cm) - CONFERIR NAS VISTAS
PTV	PONTO DE TV (h=150cm)
TAC	PONTO DE TOMADA AR CONDICIONADO (A 30cm DA LAJE)
TUG	PONTO DE TOMADA USO GERAL (h=30cm/150cm) - CONFERIR NAS VISTAS

SALA DE ESTAR - MAPA DE TOMADAS - VISTAS

PROJETO EXECUTIVO
SEÇÃO DE IMÓVEIS FUNCIONAIS - SIMOF
ENDEREÇO: SQS 111 - BLOCO G - PAR
ESCALA: INDICADA
DATA: 04/04/24



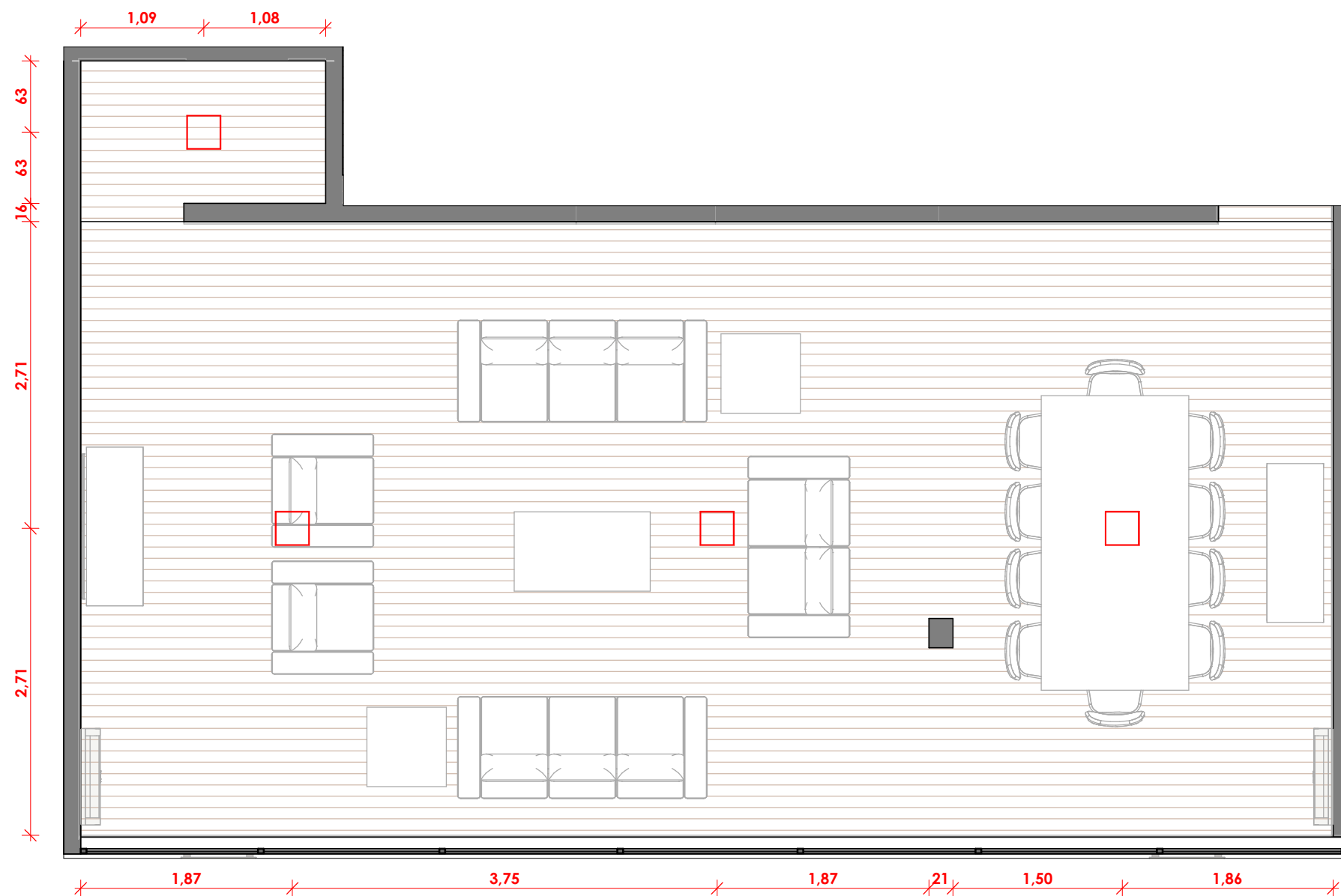

LEGENDA

 LUMINÁRIA DE SOBREPOR 30x30

165 SALA DE ESTAR - MAPA DE ILUMINAÇÃO
1 : 50

SALA DE ESTAR - MAPA DE ILUMINAÇÃO

PROJETO EXECUTIVO

SEÇÃO DE IMÓVEIS FUNCIONAIS - SIMOF

ENDEREÇO: SQS 111 - BLOCO G - PAR

ESCALA: INDICADA

DATA: 04/04/24

60



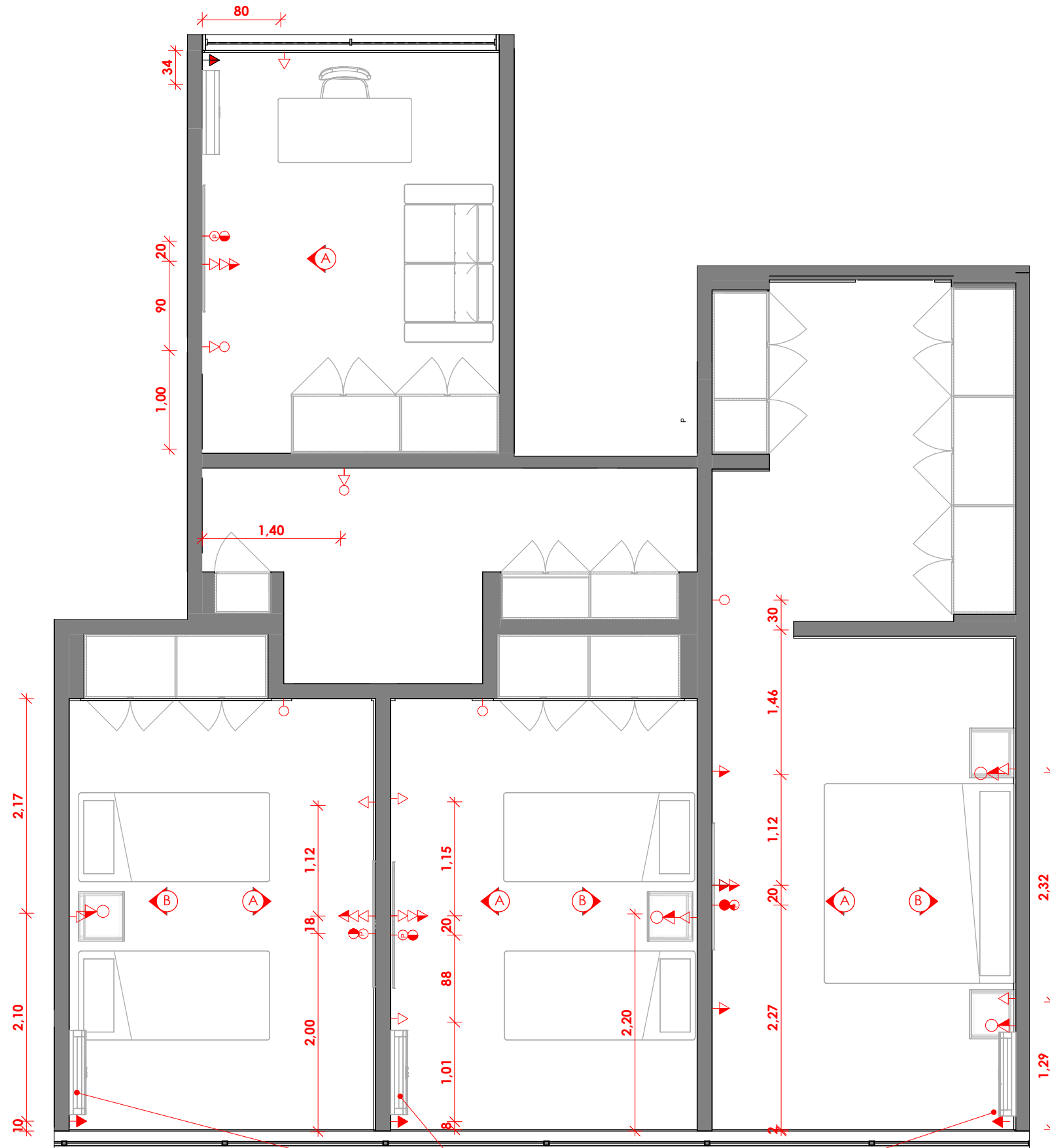

166 Q1, Q2, Q3 E Q4 - MAPA DE TOMADAS
1 : 50

CHECAR A ABERTURA DA JANELA GUILHOTINA PARA INSTALAÇÃO DAS TOMADAS DE AR-CONDICIONADOS

LEGENDA

- INTERRUPTOR (h=110cm)
- ◁ TOMADA BAIXA (h=30cm)
- ◁ TOMADA MÉDIA (ver altura nas vistas)
- ◁ TOMADA ALTA (ver altura nas vistas)
- ANTENA (h=150cm)
- CAIXA DE PASSAGEM (h=30cm)
- CAIXA DE PASSAGEM (h=150cm)

OBSERVAÇÕES:

- 1- TODOS OS PONTOS DE AR CONDICIONADO DEVEM SER INSTALADOS A 30cm DO TETO (DEVIDO À VARIAÇÃO DE ALTURA DO PÉ DIREITO DOS IMÓVEIS) E A 10cm DAS ESQUADRIAS.
- 2 - OS PONTOS DE AR CONDICIONADO NO Q1, Q2 E Q3 VARIAM DE ACORDO COM A POSIÇÃO DAS JANELAS GUILHOTINA, POR ONDE PASSARÃO AS CONEXÕES DE COBRE PARA AS UNIDADES CONDENSADORAS.
- 3- NA INSTALAÇÃO DAS CAIXAS DE INTERRUPTORES E TOMADAS, OBSERVAR O ACABAMENTO DAS PAREDES. VER PLANTA DE REVESTIMENTO.
- 4- UTILIZAR CONDUÍTE FLEXÍVEL DE 25mm PARA PASSAGEM DOS CABOS DA TV.

Q1, Q2, Q3 E Q4 - MAPA DE TOMADAS OPÇÃO 1

PROJETO EXECUTIVO

SEÇÃO DE IMÓVEIS FUNCIONAIS - SIMOF

ENDEREÇO: SQS 111 - BLOCO G - PAR

ESCALA: INDICADA

DATA: 04/04/24

61



CÂMARA DOS DEPUTADOS
COHAB



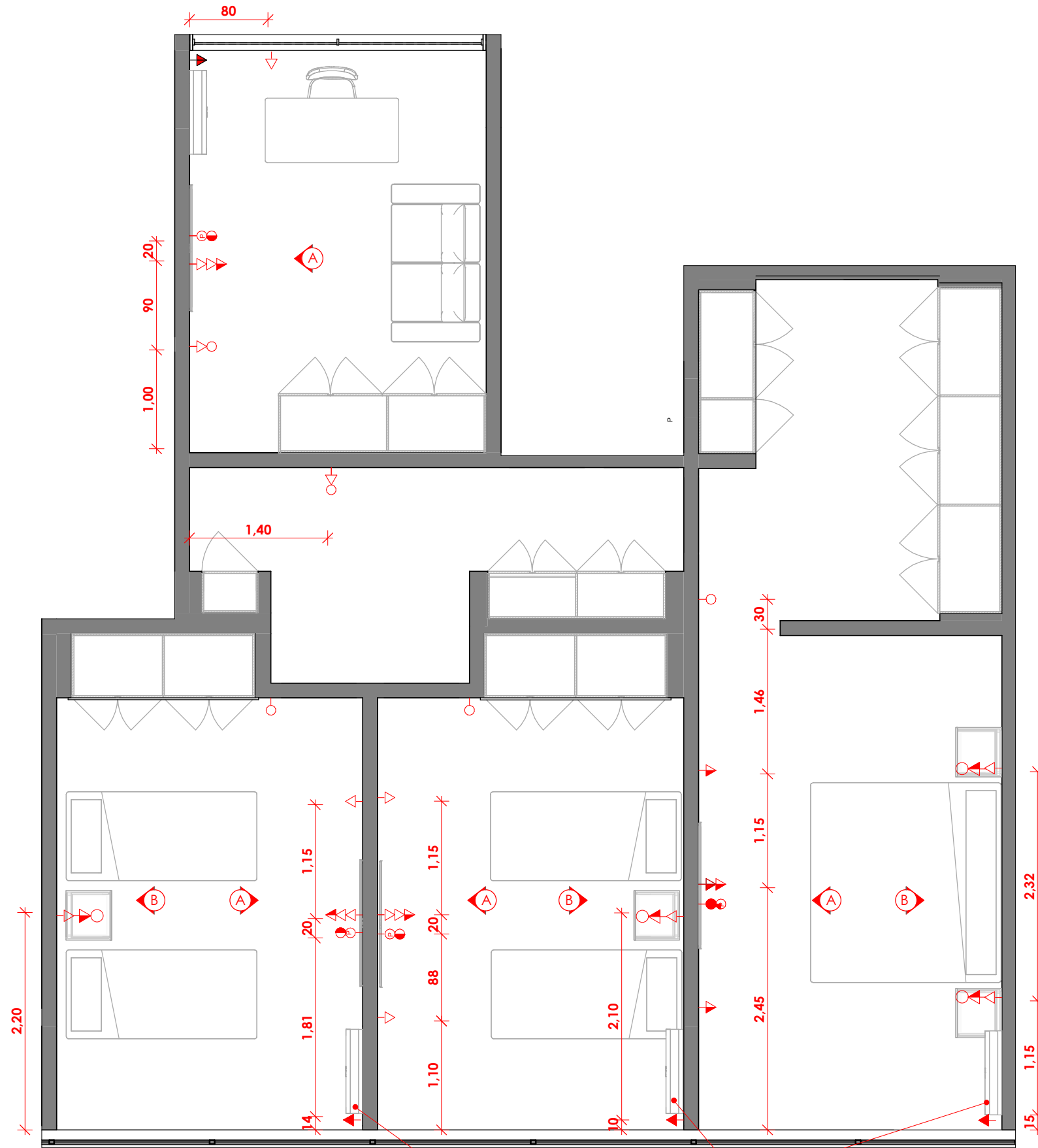

167 Q1, Q2, Q3 E Q4 - MAPA DE TOMADAS
1 : 50

CHECAR A ABERTURA DA JANELA GUILHOTINA PARA INSTALAÇÃO DAS TOMADAS DE AR-CONDICIONADOS

LEGENDA

- INTERRUPTOR (h=110cm)
- ▽ TOMADA BAIXA (h=30cm)
- ▲ TOMADA MÉDIA (ver altura nas vistas)
- ▲ TOMADA ALTA (ver altura nas vistas)
- ANTENA (h=150cm)
- CAIXA DE PASSAGEM (h=30cm)
- CAIXA DE PASSAGEM (h=150cm)

OBSERVAÇÕES:
1- TODOS OS PONTOS DE AR CONDICIONADO DEVEM SER INSTALADOS A 30cm DO TETO (DEVIDO À VARIAÇÃO DE ALTURA DO PÉ DIREITO DOS IMÓVEIS) E A 10cm DAS ESQUADRIAS.
2 - OS PONTOS DE AR CONDICIONADO NO Q1, Q2 E Q3 VARIAM DE ACORDO COM A POSIÇÃO DAS JANELAS GUILHOTINA, POR ONDE PASSARÃO AS CONEXÕES DE COBRE PARA AS UNIDADES CONDENSADORAS.
3- NA INSTALAÇÃO DAS CAIXAS DE INTERRUPTORES E TOMADAS, OBSERVAR O ACABAMENTO DAS PAREDES. VER PLANTA DE REVESTIMENTO.
4- UTILIZAR CONDUÍTE FLEXÍVEL DE 25mm PARA PASSAGEM DOS CABOS DA TV.

Q1, Q2, Q3 E Q4 - MAPA DE TOMADAS OPÇÃO 2

PROJETO EXECUTIVO
SEÇÃO DE IMÓVEIS FUNCIONAIS - SIMOF
ENDEREÇO: SQS 111 - BLOCO G - PAR
ESCALA: INDICADA
DATA: 04/04/24



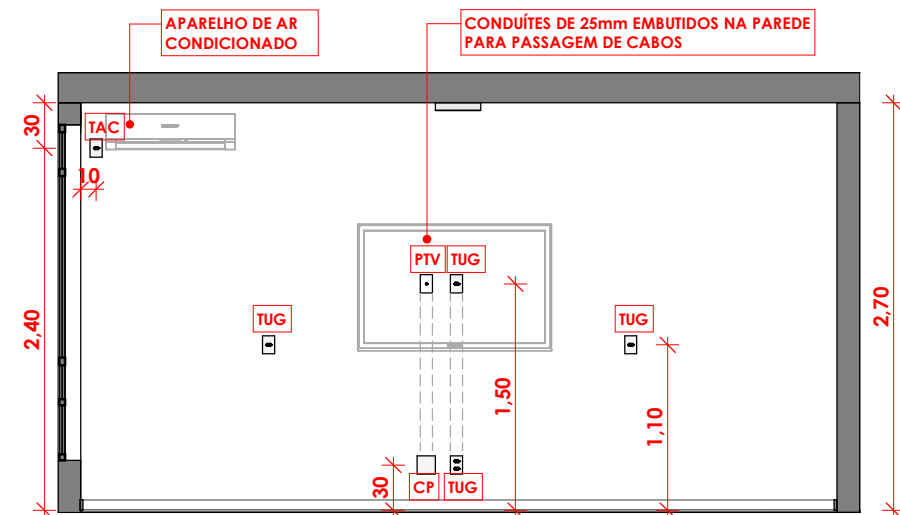

168 Q1 - VISTA A
1 : 50

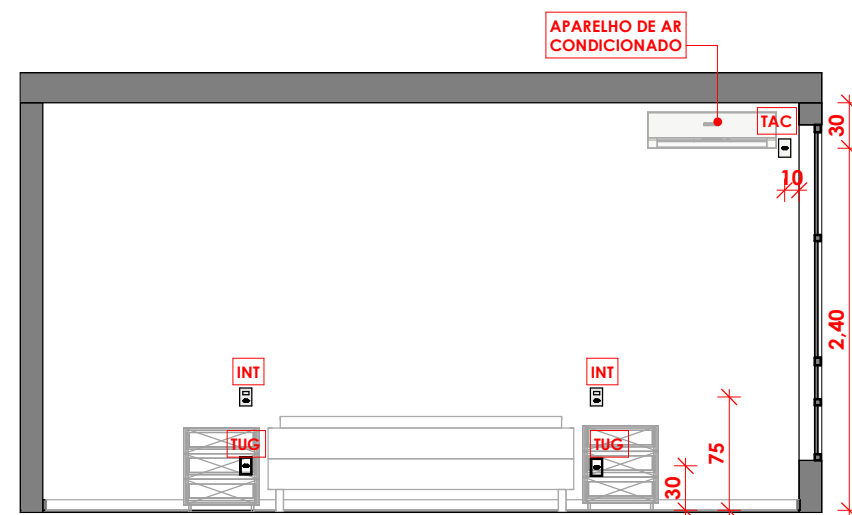

169 Q1 - VISTA B
1 : 50

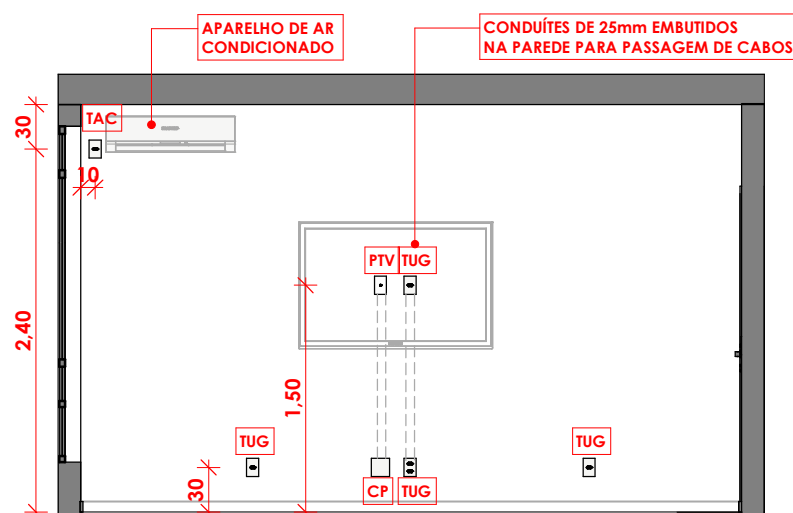

170 Q2 - VISTA A
1 : 50

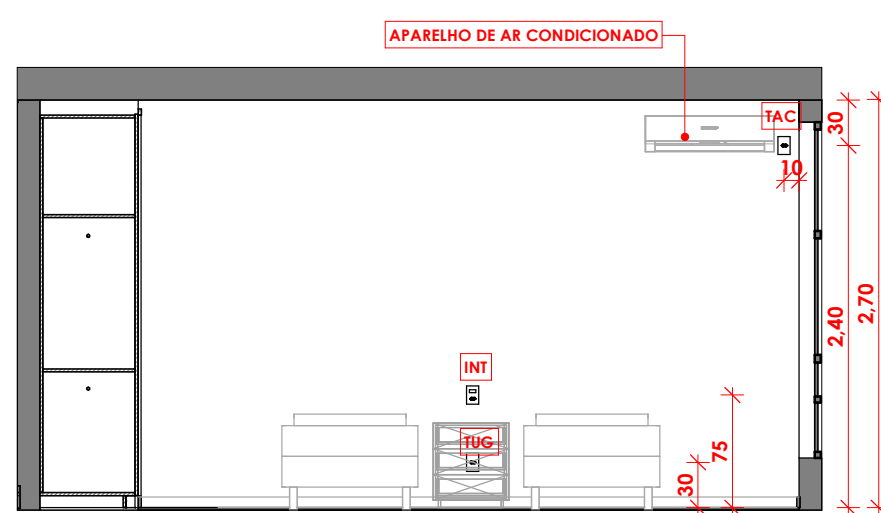

171 Q2 - VISTA B
1 : 50

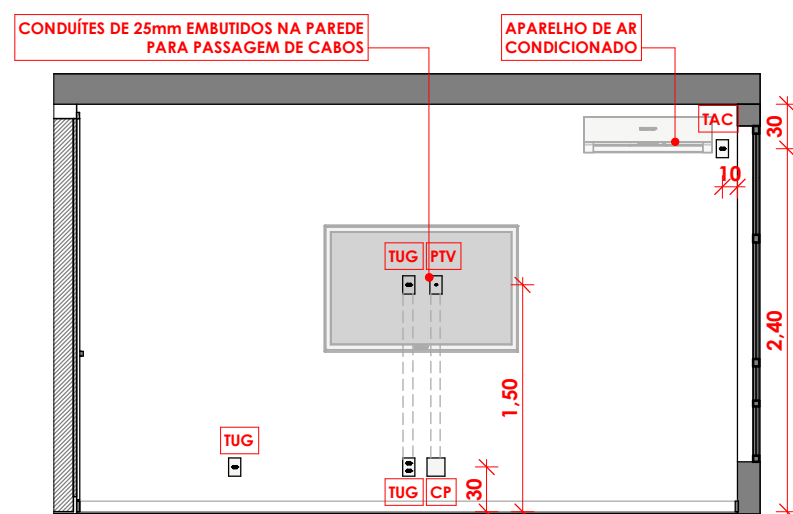

173 Q3 - VISTA A
1 : 50

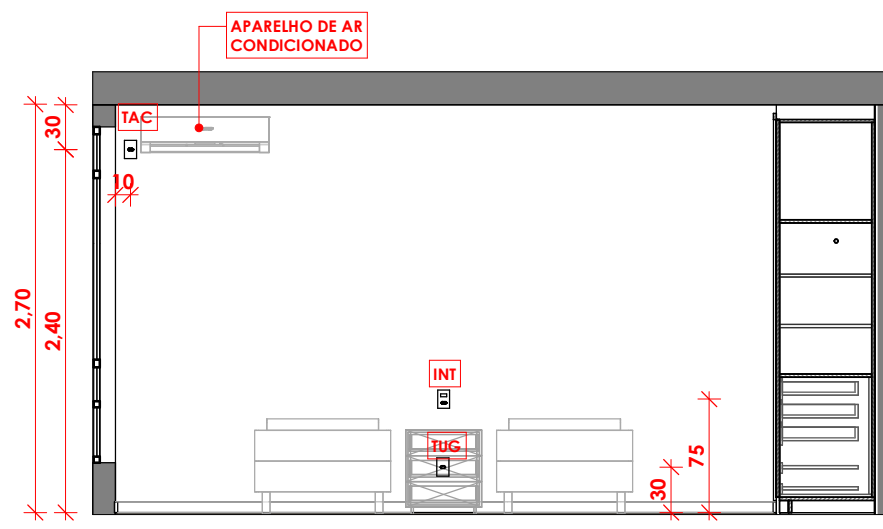

174 Q3 - VISTA B
1 : 50

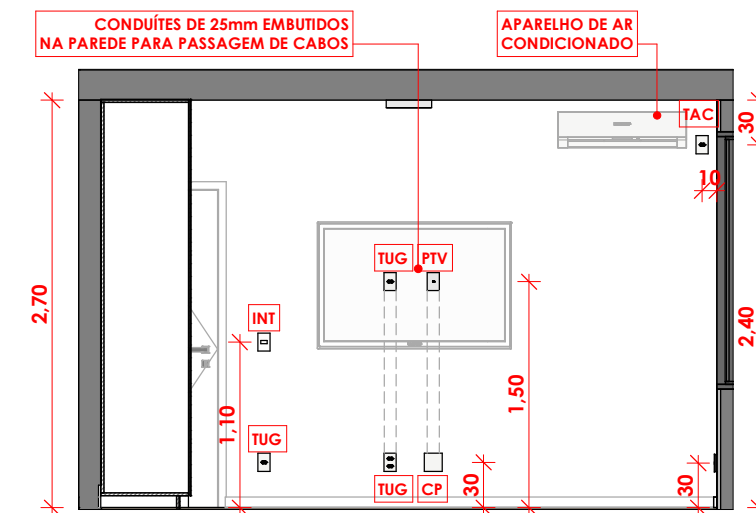

172 Q4 - VISTA A
1 : 50

TOMADAS

CP	CAIXA DE PASSAGEM (h=30cm)
INT	INTERRUPTOR (h=75cm/110cm) - CONFERIR NAS VISTAS
PTV	PONTO DE TV (h=150cm)
TAC	PONTO DE TOMADA AR CONDICIONADO (A 30cm DA LAJE)
TUG	PONTO DE TOMADA USO GERAL (h=30cm/150cm) - CONFERIR NAS VISTAS

OBSERVAÇÕES:
1- TODOS OS PONTOS DE AR CONDICIONADO DEVEM SER INSTALADOS A 30cm DO TETO (DEVIDO À VARIAÇÃO DE ALTURA DO PÉ DIREITO DOS IMÓVEIS) E A 10cm DAS ESQUADRIAS.
2 - OS PONTOS DE AR CONDICIONADO NO Q1, Q2 E Q3 VARIAM DE ACORDO COM A POSIÇÃO DAS JANELAS GUILHOTINA, POR ONDE PASSARÃO AS CONEXÕES DE COBRE PARA AS UNIDADES CONDENSADORAS.
3- NA INSTALAÇÃO DAS CAIXAS DE INTERRUPTORES E TOMADAS, OBSERVAR O ACABAMENTO DAS PAREDES. VER PLANTA DE REVESTIMENTO.
4- UTILIZAR CONDUÍTE FLEXÍVEL DE 25mm PARA PASSAGEM DOS CABOS DA TV.

Q1, Q2, Q3 E Q4 - MAPA DE TOMADAS - VISTAS

PROJETO EXECUTIVO

SEÇÃO DE IMÓVEIS FUNCIONAIS - SIMOF

ENDEREÇO: SQS 111 - BLOCO G - PAR

ESCALA: INDICADA

DATA: 04/04/24



63





175 Q1, Q2, Q3, Q4 - MAPA DE ILUMINAÇÃO
1 : 50

LEGENDA

-  LUMINÁRIA DE SOBREPOR DE LED 30x30 3000k
-  PERFIL DE LED DE SOBREPOR BRANCO SLIM - 2700k

Q1, Q2, Q3 E Q4 - MAPA DE ILUMINAÇÃO

PROJETO EXECUTIVO
SEÇÃO DE IMÓVEIS FUNCIONAIS - SIMOF
ENDEREÇO: SQS 111 - BLOCO G - PAR
ESCALA: INDICADA
DATA: 04/04/24





179 APARTAMENTO - VISTA ISOMÉTRICA

APARTAMENTO - VISTA ISOMÉTRICA

PROJETO EXECUTIVO
SEÇÃO DE IMÓVEIS FUNCIONAIS - SIMOF
ENDEREÇO: SQS 111 - BLOCO G - PAR
ESCALA: INDICADA
DATA: 04/04/24

