

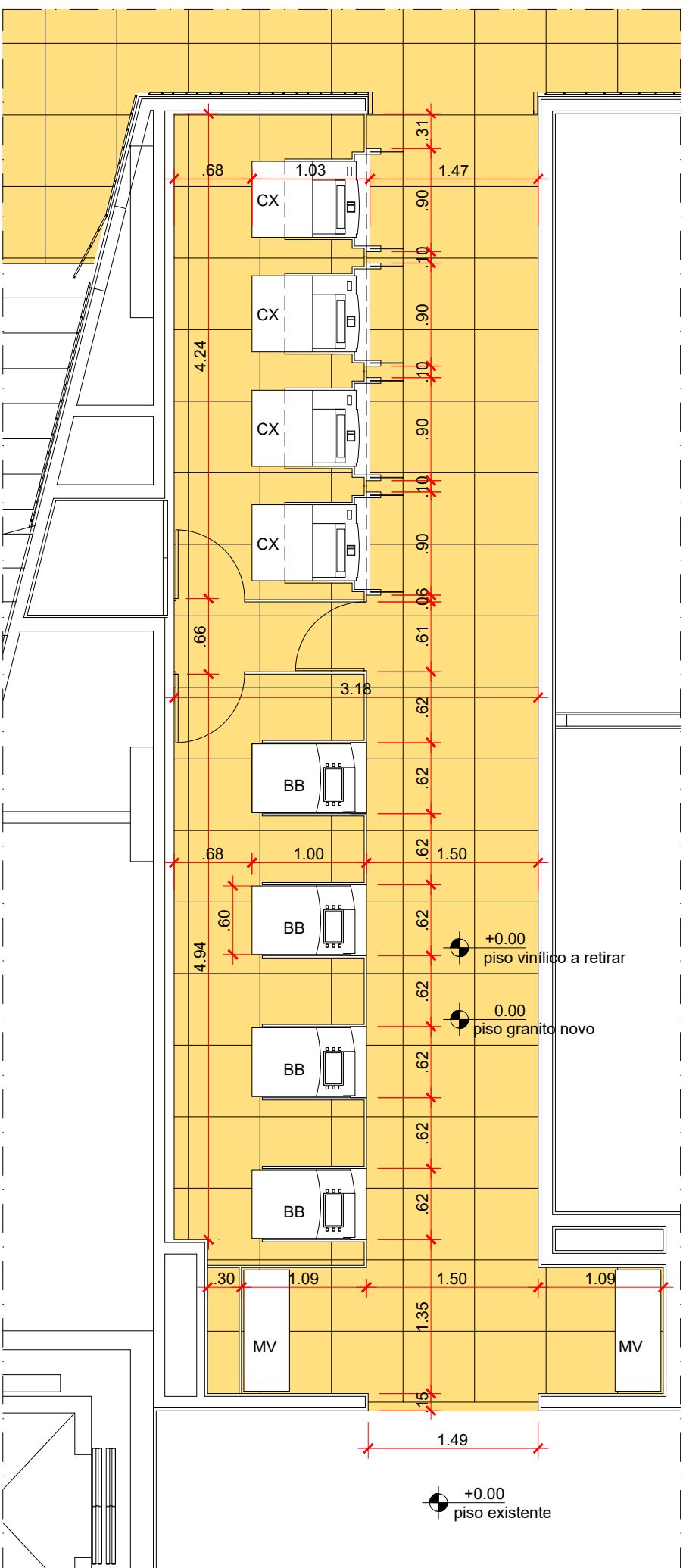

01 Planta Baixa
escala: 1:100 unidade: metro

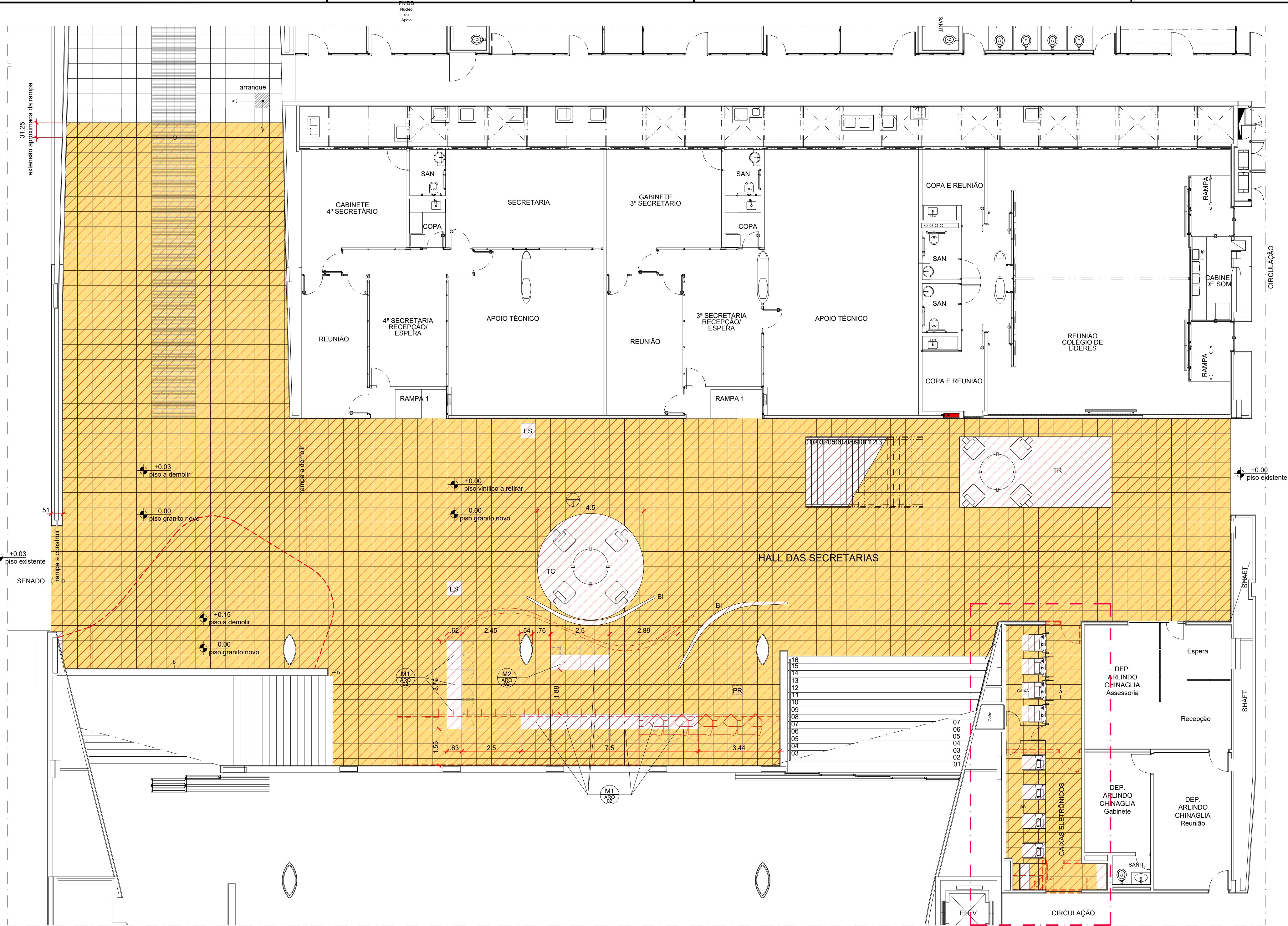

02 Planta Baixa - Ampliação Caixas eletrônicos
escala: 1:50 unidade: metro

LEGENDAS

- Início da paginação
- Área de piso de granito a ser complementado, ref. Granito São Gabriel.
- Paginação do piso
- Pisos a serem demolidos para nivelção.

ESPECIFICAÇÕES

- PISO
1. Granito acabamento polido, cor preto, ref Granito São Gabriel. Sobre enchimento de alvenaria. Rodapés, dimensões e paginação conforme detalhes presentes nas pranchas de piso.
- PAREDE
a Parede rebocada, emassada e pintada com tinta acrílica interior, cor branco semi-brilho, marca METALTEX ou similar.
b Parede revestida com mármore branco, conforme paginação existente na área da Loja do Congresso.

EQUIPAMENTO E MOBILIÁRIO

- CX Caixa eletrônico da Caixa Econômica Federal segundo o padrão existente no hall das Secretarias.
- BB Caixa eletrônico do Banco do Brasil segundo o padrão existente no hall das Secretarias.
- MV Mesa de vidro para fornecimento de envelopes, etc. DIM: 40x106cm
- PR Equipamento de Projeção de vídeo
- TC Tapete circular Ø 4,50m
- TR Tapete retangular DIM 6,40x3m
- M1 Armário exporitor em aço carbono, vidro temperado incolor e madeira segundo detalhe.
- M2 Armário em aço carbono, vidro temperado incolor e madeira, com portas e gavetas segundo detalhe.
- BI Biombo existente.
- ES Escultura

QUANTITATIVOS PARA OBRA

- DEMOLIÇÃO
497 m² piso vinílico
232 m² piso granito preto 62,5 x 62,5
38 m² contrapisos
497 m² piso vinílico
- CONSTRUÇÃO
497 m² piso vinílico
232 m² piso tipo 1 (granito preto 62,5 x 62,5)
150 m aplicação de textura antiderrapante no granito (60 peças)

NOTAS

- Toda especificação de marca neste Projeto Executivo destina-se apenas à adequada caracterização do objeto, podendo o componente ser substituído por outro similar de marca distinta, mediante aprovação expressa do autor do projeto. A similaridade se dará sempre em atendimento ao princípio da padronização, com compatibilidade de especificações técnicas e de desempenho, observadas as condições de manutenção, assistência técnica, garantias oferecidas pelo produto similar e demais determinações contidas no respectivo Caderno de Encargos.
- Antes da execução dos detalhes construtivos, deverão ser verificadas dimensões e vãos existentes no local.

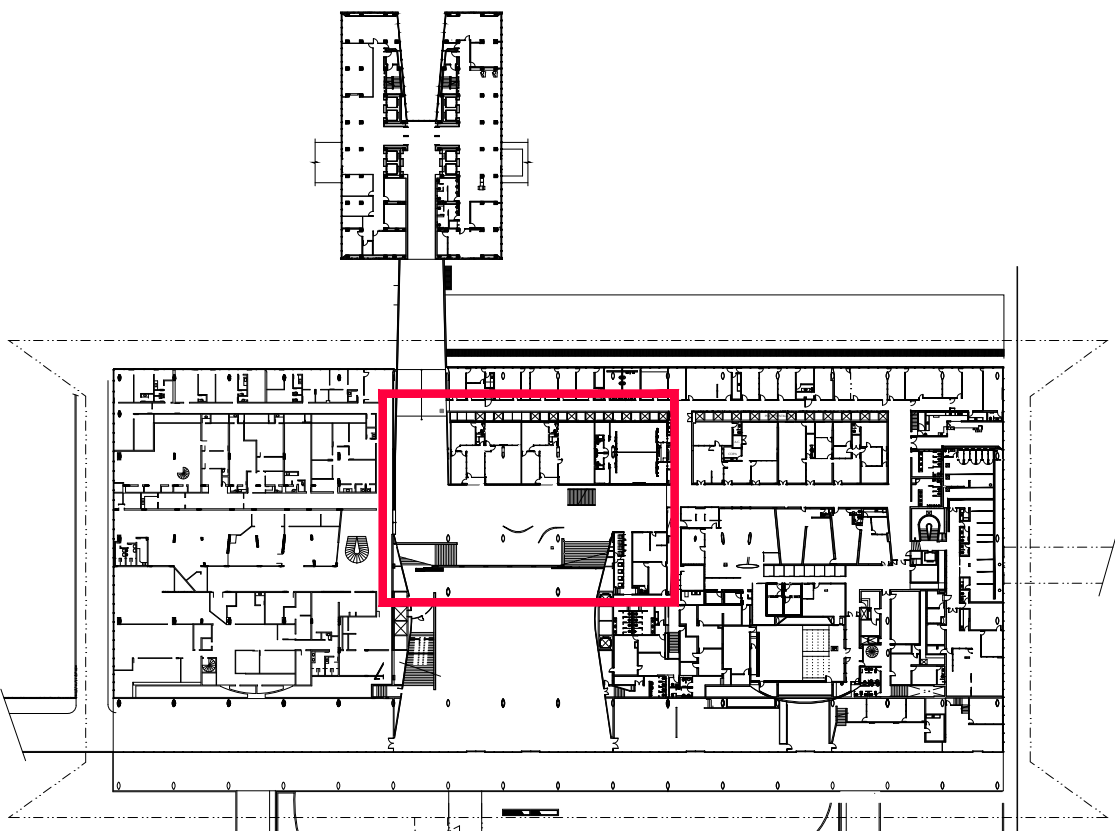

PLANTA DE REFERÊNCIA

REVISÃO

CÂMARA DOS DEPUTADOS - DG/DIRAD/DETEC/CPROJ
COMPLEXO PRINCIPAL
EDIFÍCIO PRINCIPAL

autor do projeto
Elcio Gomes da Silva - CAU A76782-4
Paulo Tannenbaum - CAU A44655-8
Danilo Matoso Macedo - CAU A26226-9
Diogo Agum de Andrade - CAU A60176-4

PLANO DE PRESERV. DO PATRIMÔNIO EDIFICADO
PROJETO EXECUTIVO - Loja da Câmara
Layout - Demolir / Construir

ARQ.01

esc indicada

REVISÃO 00

Impresso em: 02/08/2019 14:37:06

PLANO-CN-ARQ-HALL-SEC-PE-FLH-01_R00_Layout.dwg

DATA

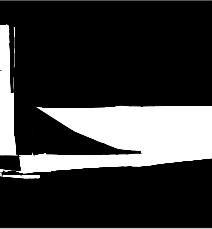

Câmara dos Deputados
DG/DIRAD/DETEC/CPROJ
Praça dos Três Poderes
Edifício Anexo I - 20º andar
70160900 - Brasília, DF

tel. (+61) 3216 4345
fax (+61) 3216 4336