

01 Pavilhão de Serviços. Planta Baixa nível 0,00
escala: 1/75
unidade: metros

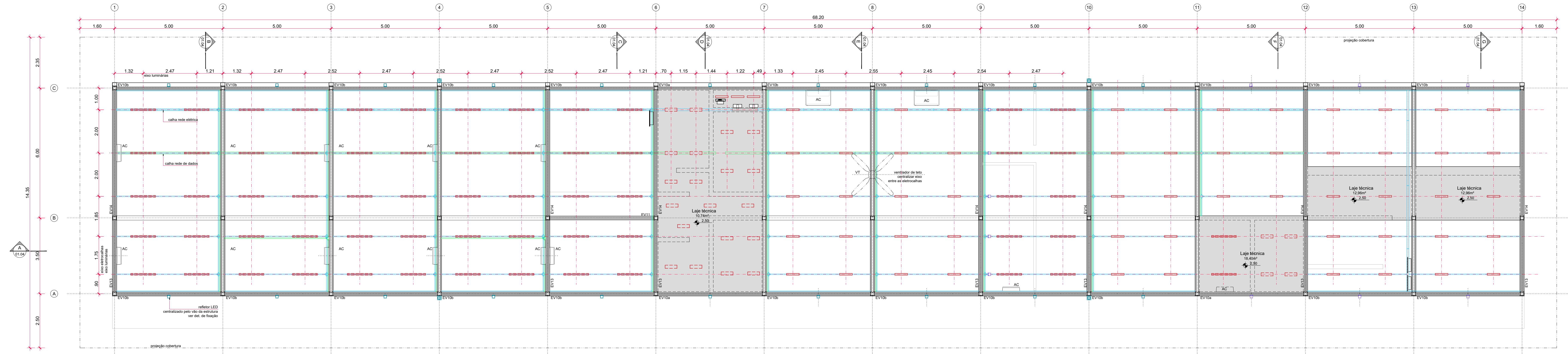

02 Pavilhão de Serviços. Planta Infraestrutura elétrica
escala: 1/75
unidade: metros

ESPECIFICAÇÕES

ACABAMENTOS

TETO

- Tela trapezoidal termocautética com acessórios, cor branca nas faces interna e externa, e=50mm com poliuretano, linha Terrior Roof, ref. TR83-TN-PUR, marca PERFLOR ou similar.
- Concreto aparente, com pintura hidrofurante à base de silicone.

PISO

- Piso vinílico de alta resistência em placas de 30x30cm, ref. 9201912 Silver, linha Chroma Concept, marca TARNETT ou similar. Rodapê em chapa dobrada de alumínio, h=10cm ou 11cm, conforme indicação em projeto.
- Piso de granito, acabamento polido, borda reta, na cor preta, dimensões 50x50cm, e=2cm, ref. São Gabriel. Rodapê de granito, acabamento polido, cor preta, h=10 ou 11cm, ref. São Gabriel. Pagniação conforme indicação no projeto.
- Piso cimentado liso, desempenado, sobre contrapiso. Transição com junta serrada. Pagniação conforme indicação no projeto.
- Vegetação.

PAREDE

- Parade rebocada, emassada e pintada com tinta acrílica interior, cor branco semi-brilho, marca METALTEX ou similar.
- Parade em gesso acartonado tipo drywall 120/70, espessura de 15cm, pintada com tinta acrílica, cor branco semi-brilho, marca METALTEX ou similar.
- Parade rebocada e revestida com laminado melamínico texturizado, ref. L190 Polar, marca FORMICA ou similar.

ELEMENTOS DOS AMBIENTES

AT Armário técnico
BG Bancada de granito
BI Bancada de aço inox
DG Divisória de granito
EV Esquadria de vidro
ES Espelho
PM Porta de madeira
LV Lavatório

EQUIPAMENTOS

CA Calefeira
FI Filtro de água
FR Frigorifer
RF Refrigerador
MO Microondas
AC Ar Condicionado - Evaporadora
VT Ventilador de teto
TV Televisor 42" eixo de instalação a 1,80m do piso acabado

INSTALAÇÕES

Luminação

- Luminária retangular LED 37W de sobrepor. Corpo em chapa de aço, aletas de refletores em alumínio de alto brilho e difusor translúcido, dimensões 10x11x165x97mm (LxCxA), ref. LAA 10-S3500840, marca LUMICENTER ou similar.
- Luminária retangular LED 19W de sobrepor. Corpo em chapa de aço com acabamento em tinta pó políester de alta resistência, cor branco microtexturizado e difusor translúcido, dimensões 198x590x80mm (LxCxA), ref. LHT41-S2000840, marca LUMICENTER ou similar.
- Luminária retangular LED 19W de sobrepor. Corpo em chapa de aço com acabamento em tinta pó políester de alta resistência, cor branco microtexturizado e difusor translúcido, dimensões 101x608x97mm (LxCxA), ref. LHT04-S1750840, marca LUMICENTER ou similar.
- Refletor LED 10W orientável, com ângulo de abertura de 110°, corpo de alumínio e difusor em vidro transparente, dimensões 27x11x138mm (LxCxA), ref. S17H7761465, marca STELLA ou similar.
- Modulo autônomo de emergência para luminária LED, 40W, 220V, ref. e marca a definir.
- Sensor de presença 360° para uso interno.
- Relé fotoelétrico para iluminação externa.

NOTAS GERAIS

- Antes da execução dos detalhes construtivos deverão ser verificadas dimensões e vãos existentes na obra.
- Toda especificação de marca neste Projeto destina-se apenas à adequada caracterização do objeto, podendo o componente ser substituído por outro similar de marca distinta, mediante aprovação expressa do autor do projeto. A similaridade se dará sempre em atendimento ao princípio da padronização, com compatibilidade de especificações técnicas e de desempenho, observadas as condições de manutenção, assistência técnica, garantias oferecidas pelo produto similar e demais determinações contidas no respectivo Catálogo de Encargos.

Mapa de Referência
1/2000

1. Alteração de trecho da área de circulação por sala de reunião

19/12/2019

CÂMARA DOS DEPUTADOS - DG/DIRAD/DETEC/CPROJ

COMPLEXO PRINCIPAL

PAVILHÃO DE SERVIÇOS

autor do projeto
Fabiano José Arcadio Sobreira - CAU A24308-6
Miguel Costa Ramirez - CAU A39610-9

PROJETO DE ARQUITETURA
PROJETO EXECUTIVO
Pavilhão de Serviços - Planta Baixa

ARQ01.03

Câmara dos Deputados
DG/DIRAD/DETEC/CPROJ
Praça dos Três Poderes
Edifício Anexo I - 20º andar
70160-000 - Brasília, DF

esc. indicada REVISÃO 00
Impresso em: 23/03/2023 11:34:18

SINSTR-ARQ-PE-FLH-01_03_R02-planta.dwg

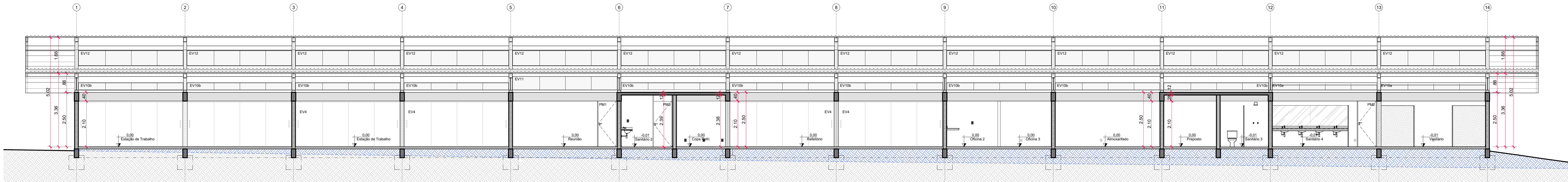

01 Pavilhão de Serviços, Corte AA
escala: 1/75
unidade: metros

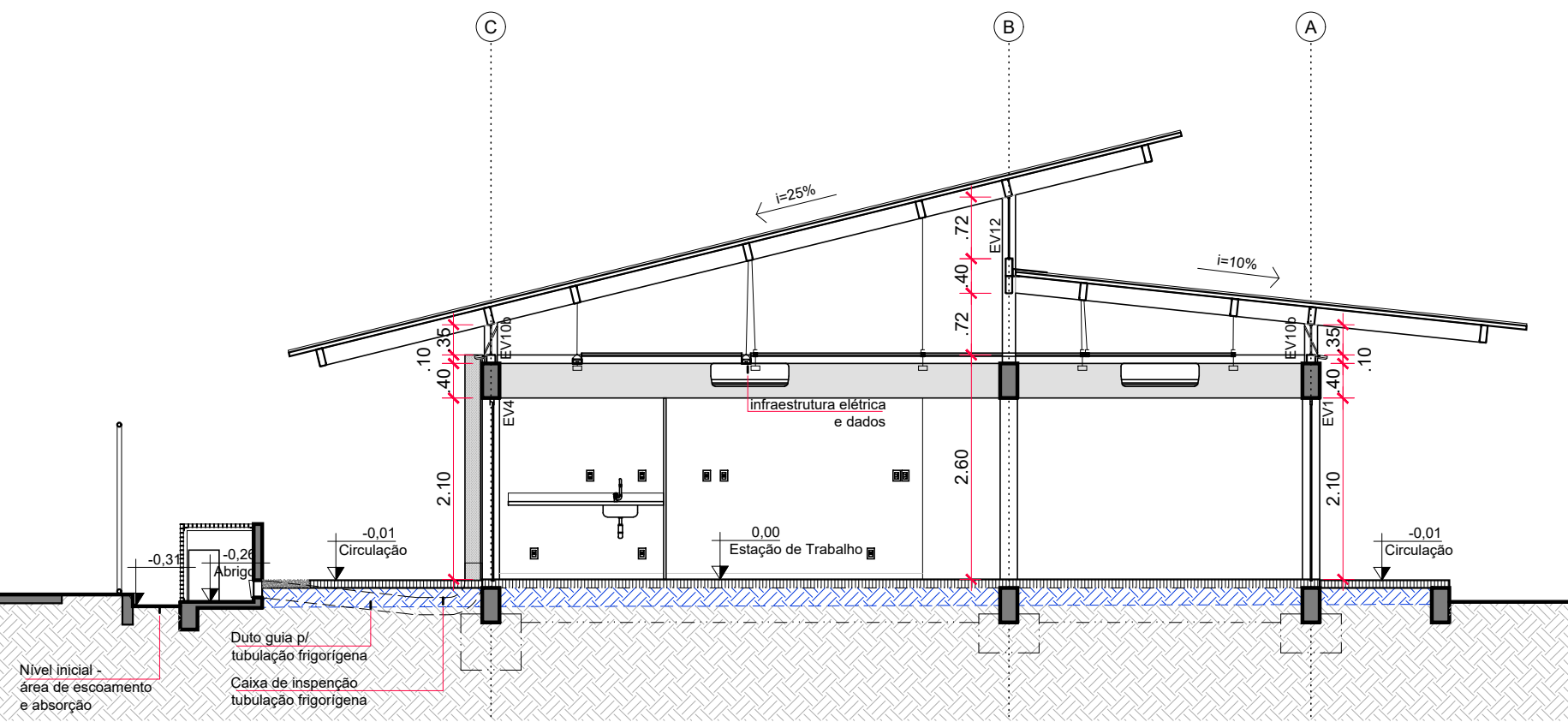

02 Pavilhão de Serviços, Corte BB
escala: 1/75
unidade: metros

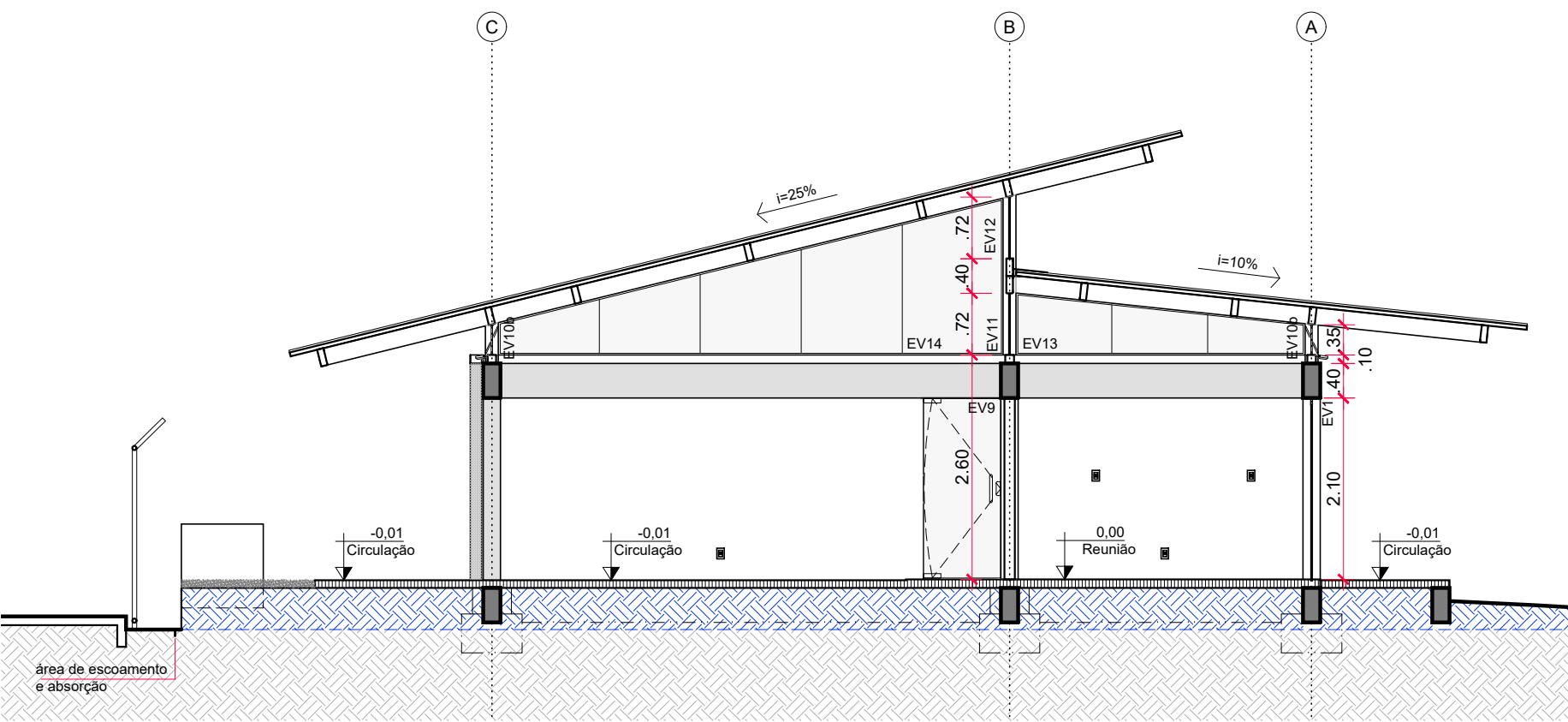

03 Pavilhão de Serviços, Corte CC
escala: 1/75
unidade: metros

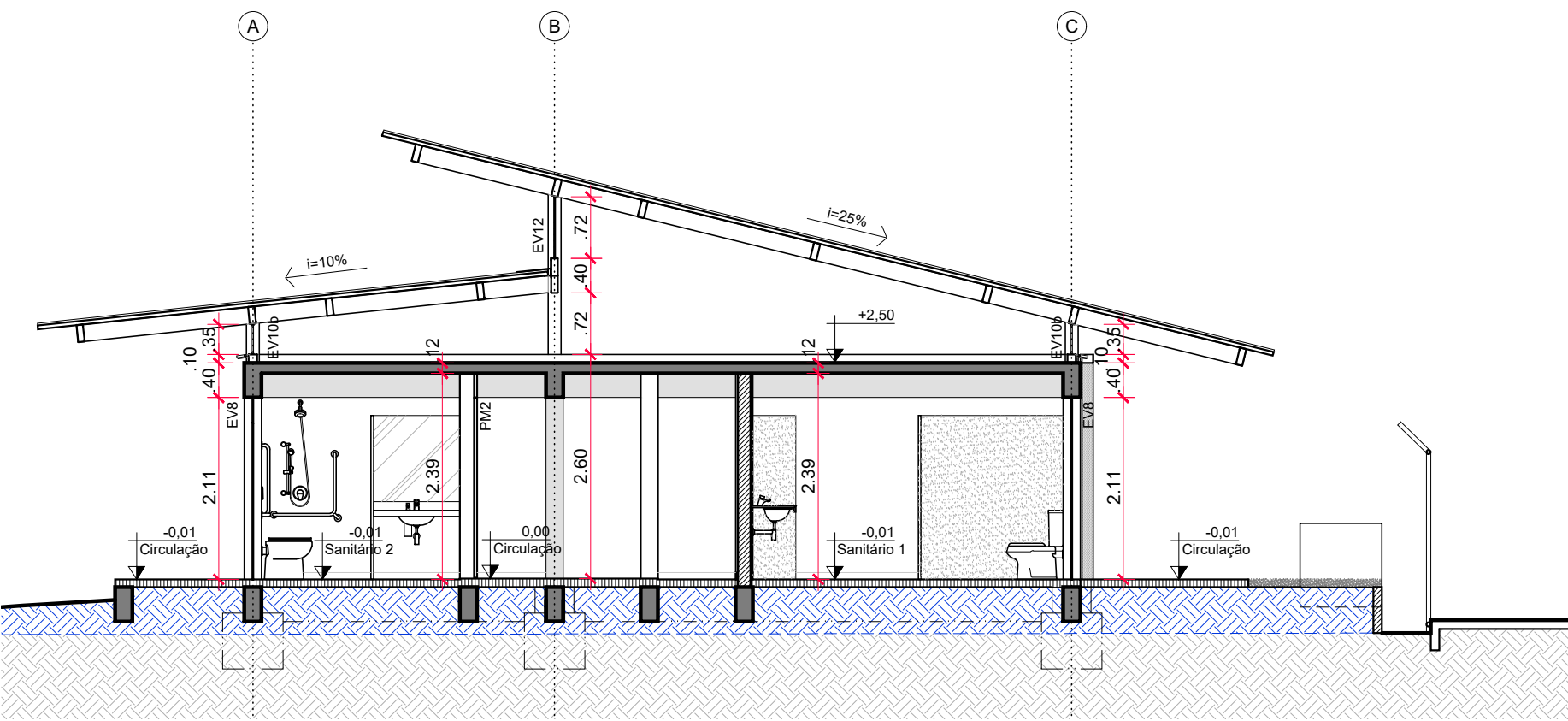

04 Pavilhão de Serviços, Corte DD
escala: 1/75
unidade: metros

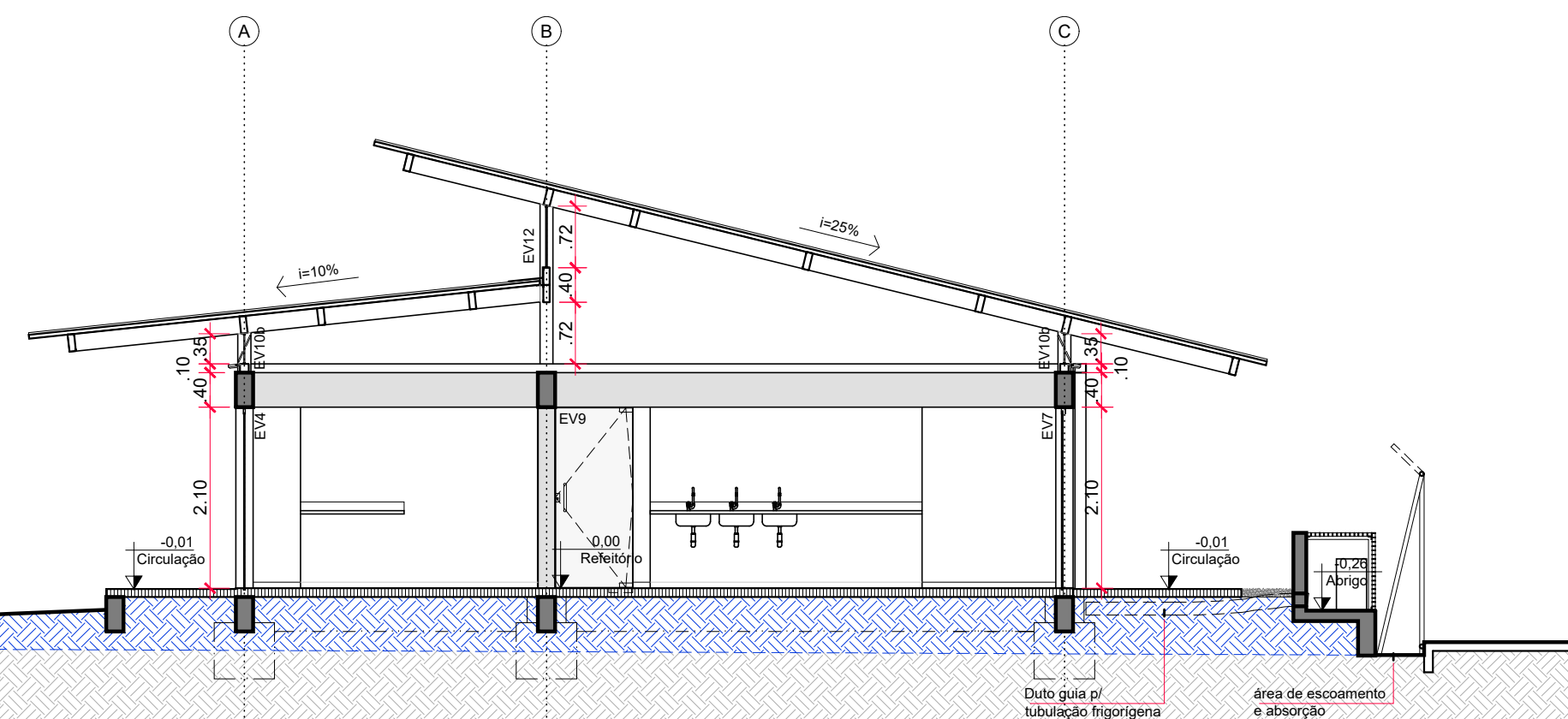

05 Pavilhão de Serviços, Corte EE
escala: 1/75
unidade: metros

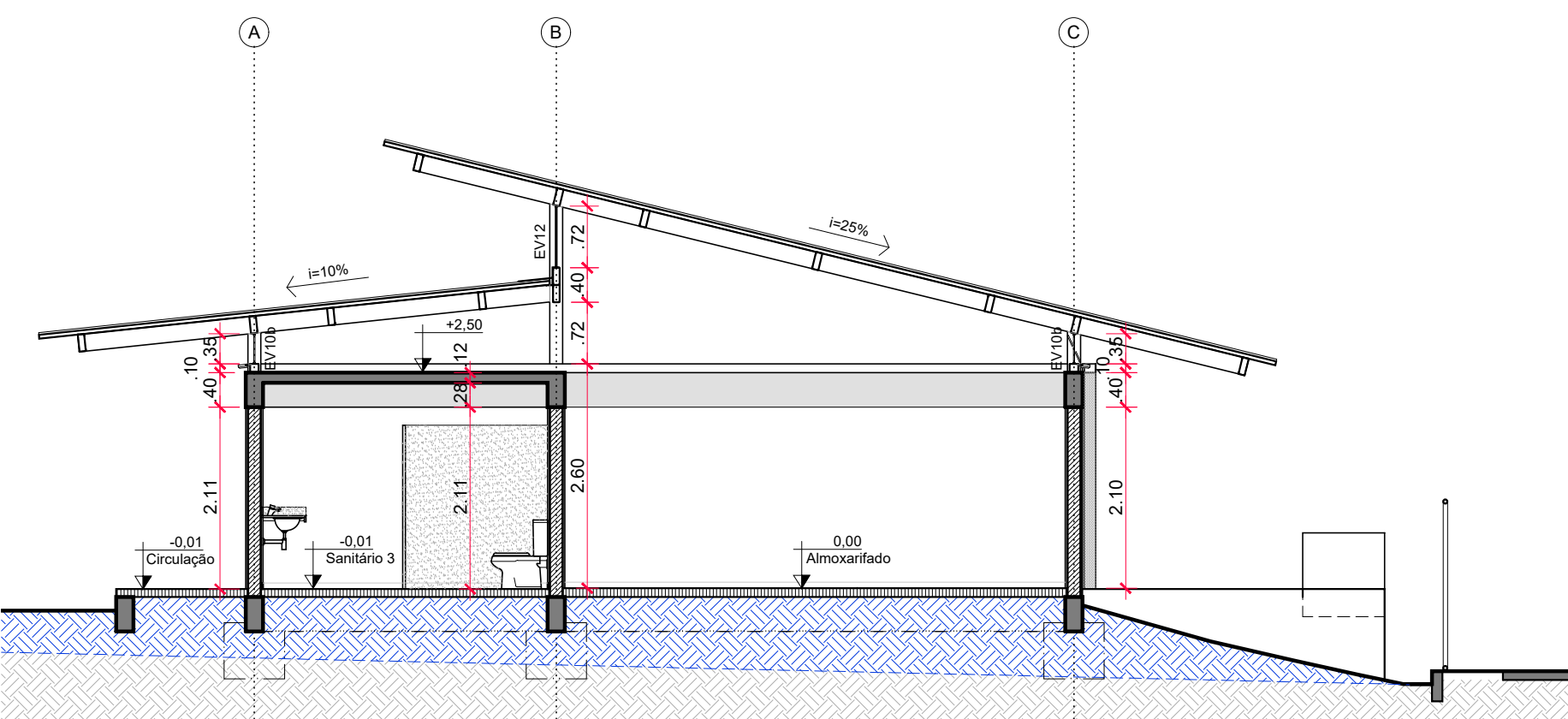

06 Pavilhão de Serviços, Corte FF
escala: 1/75
unidade: metros

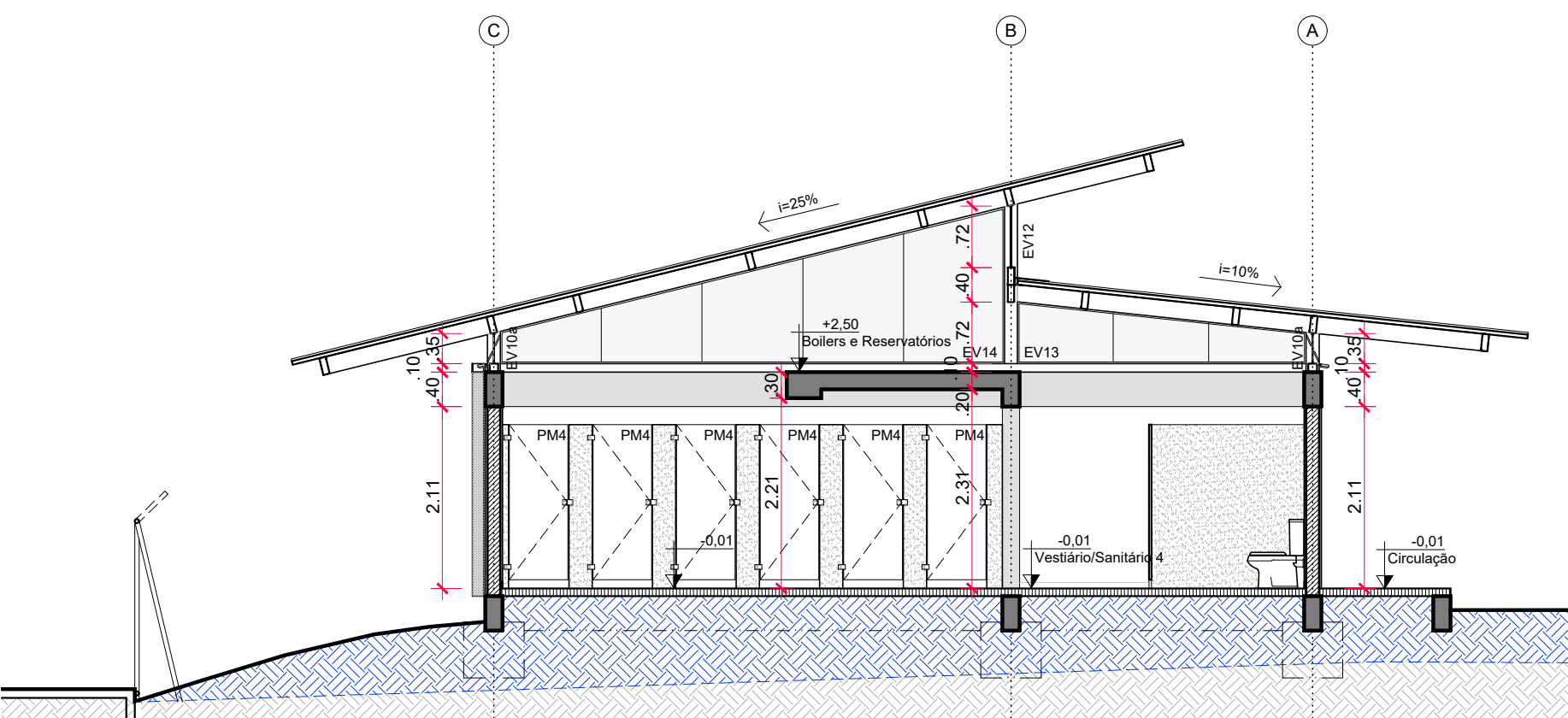

07 Pavilhão de Serviços, Corte GG
escala: 1/75
unidade: metros

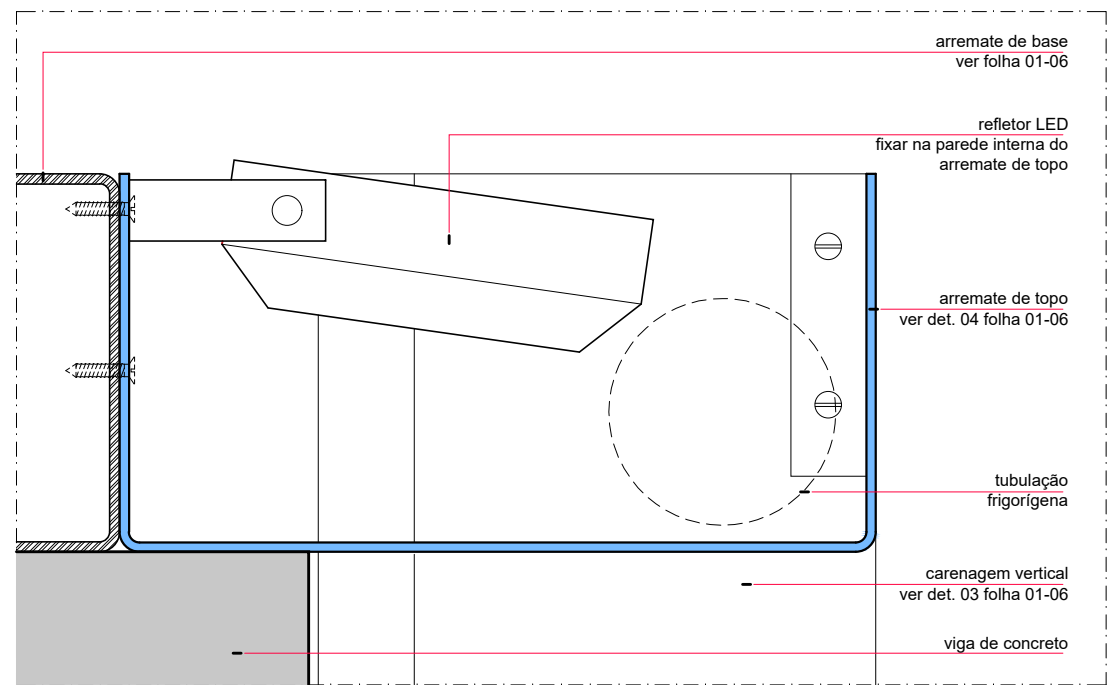

08 Det. Fixação Refletor LED
escala: 1/2
unidade:

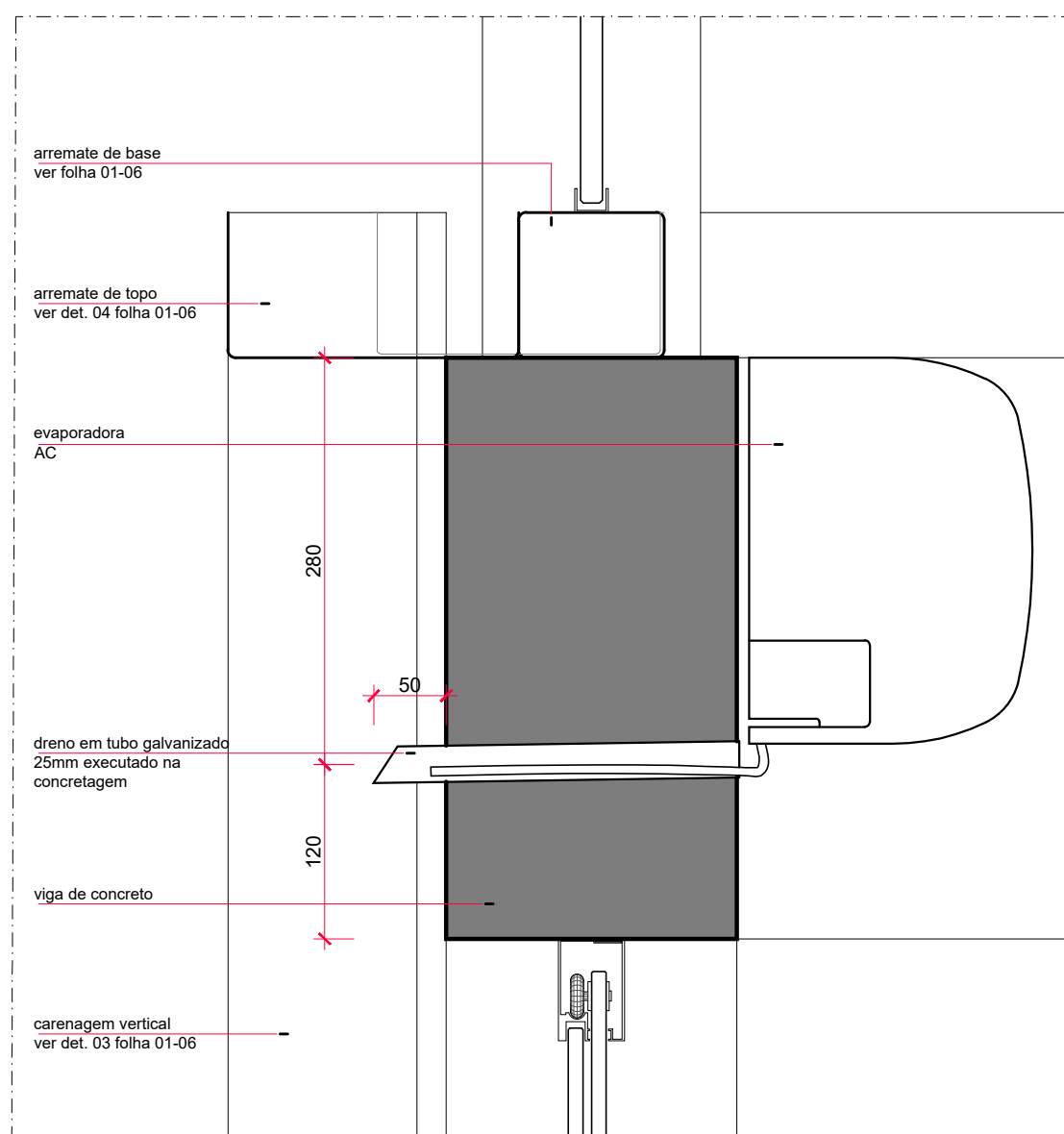

09 Dreno Ar Condicionado
escala: 1/5
unidade: mm

ESPECIFICAÇÕES

ACABAMENTOS

TETO

1. Telha trapezoidal termocústica com acessórios, cor branca nas faces interna e externa, e=50mm com poliuretano, linha Telha Termor Roof, ref. TR83-TN-PUR, marca PERFILOR ou similar.
2. Concreto aparente, com pintura hidrofugante à base de silicone.

PISO

1. Piso vinílico de alta resistência em placas de 30x30cm, ref. 9201912 Silver, linha Chroma Concept, marca TARKETT ou similar, Rodapê em marfim vinílico, mesma padronagem do piso, h=7cm, ref. A-908 Silver, marca TARKETT ou similar. Pagação conforme indicação em projeto.
2. Piso de granito, acabamento polido, borda reta, na cor preta, dimensões 50x50cm, e=2cm, ref. São Gabriel.
3. Rodapê de granito, acabamento polido, cor preta, h=7 ou 8cm, ref. São Gabriel. Pagação Conforme indicação no projeto.
4. Piso cimentado liso, desempenado, sobre contrapiso. Terminado com junta serrada. Pagação conforme indicação no projeto.
5. Vegetação.

PAREDE

- a. Parede rebocada, emassada e pintada com tinta acrílica interior, cor branco semi-brilho, marca METALATEX ou similar.
- b. Parede em gesso acartonado tipo drywall 120/70, espessura de 15cm, pintada com tinta acrílica, cor branco semi-brilho, marca METALATEX ou similar.
- c. Parede rebocada e revestida com laminado melamínico texturizado, ref. L190 Polar, marca FORMICA ou similar.

LEGENDA - AMBIENTES

AT

BG

BI

DG

EV

ES

PM

EQUIPAMENTOS - INSTALAÇÕES

1. Luminária retangular LED 30W de sobrepôr. Corpo em chapa de aço, alças de refletares em alumínio de alto brilho e difusor translúcido, dimensões 101x116x69mm (LxCxA), ref. LAA-10-S3500840, marca LUMICENTER ou similar.
2. Luminária retangular LED 19W de sobrepôr. Corpo em chapa de aço com acabamento em tinta pó políester de alta resistência, cor branco microtexturizado e difusor translúcido, dimensões 186x380x30mm (LxCxA), ref. LHT14-S2000840, marca LUMICENTER ou similar.
3. Luminária retangular LED 19W de sobrepôr. Corpo em chapa de aço com acabamento em tinta pó políester de alta resistência, cor branco microtexturizado e difusor translúcido, dimensões 101x80x39mm (LxCxA), ref. LHT04-S170840, marca LUMICENTER ou similar.
4. Refletor LED 10W orientável, com ângulo de abertura de 110°, corpo de alumínio e difusor em vidro transparente. Dimensões 27x117x138mm (LxCxA), ref. STH776185, marca STELLA ou similar.
5. Módulo autônomo de emergência para luminária LED, 40W, 220V, ref. e marca a definir.
6. Sensor de presença 360° para uso interno.
7. Roteador fotométrico para iluminação externa.

NOTAS GERAIS

1. Antes da execução dos detalhes construtivos deverão ser verificadas dimensões e vãos existentes na obra.
2. Toda especificação de marca neste Projeto destina-se apenas à adequada caracterização do objeto, podendo o componente ser substituído por outro similar de marca distinta, mediante aprovação expressa do autor do projeto. A similaridade se dará sempre em atendimento ao princípio da padronização, com compatibilidade de especificações técnicas e de desempenho, observadas as condições de manutenção, assistência técnica, garantias oferecidas pelo produto similar e demais determinações contidas no respectivo Caderno de Encargos.

CÂMARA DOS DEPUTADOS - DG/DIRAD/DETEC/CPROJ

COMPLEXO PRINCIPAL

PAVILHÃO DE SERVIÇOS

autor do projeto

Fabiano José Arcadio Sobreira - CAU A24308-6

Miguel Costa Ramirez - CAU A39610-9

-

PROJETO DE ARQUITETURA

PROJETO EXECUTIVO

Pavilhão de Serviços, Cortes

ARQ01.04

Câmara dos Deputados
DG/DIRAD/DETEC/CPROJ
Projeto de Tese Poderes
Edição Anexo I - 20º andar
10160000 - Brasília, DF

esc. indicada

REVISÃO

00

Impresso em: 04/04/2023 10:25:27

SINIST-ARQ-PE-FLH-01_04_R03-cortes.dwg