

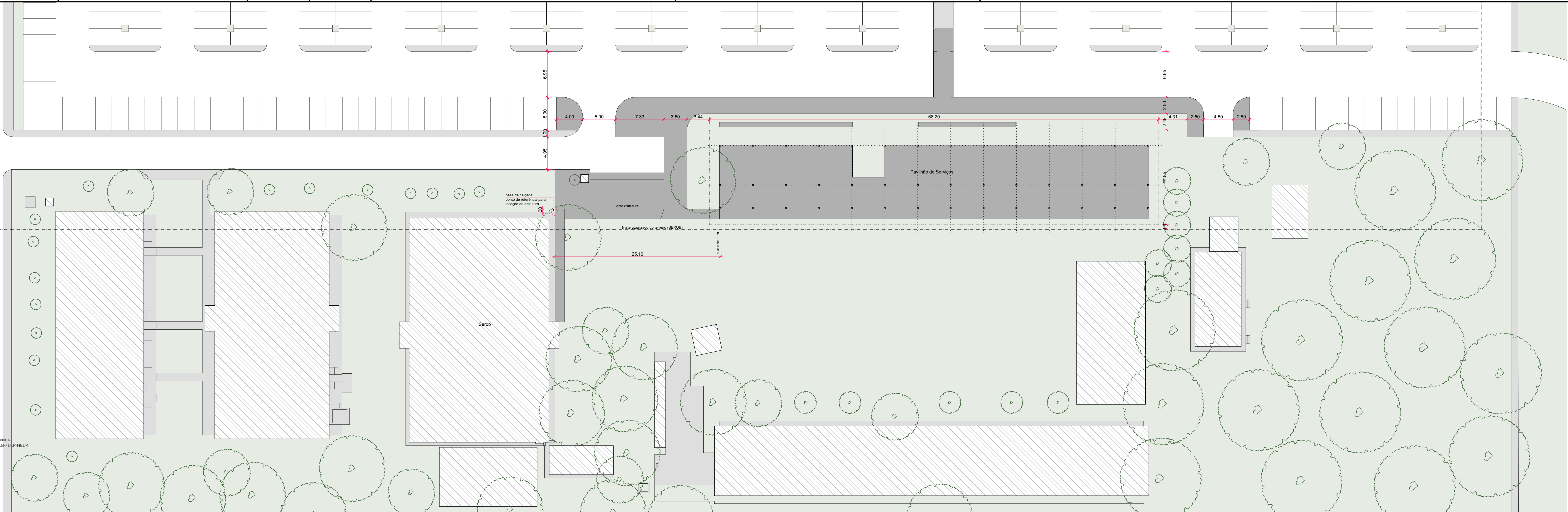

Documento assinado por: Miguel Costa Ramirez
Selo digital de segurança: 2020-ARQ-ITG-FLH-P-HEUK

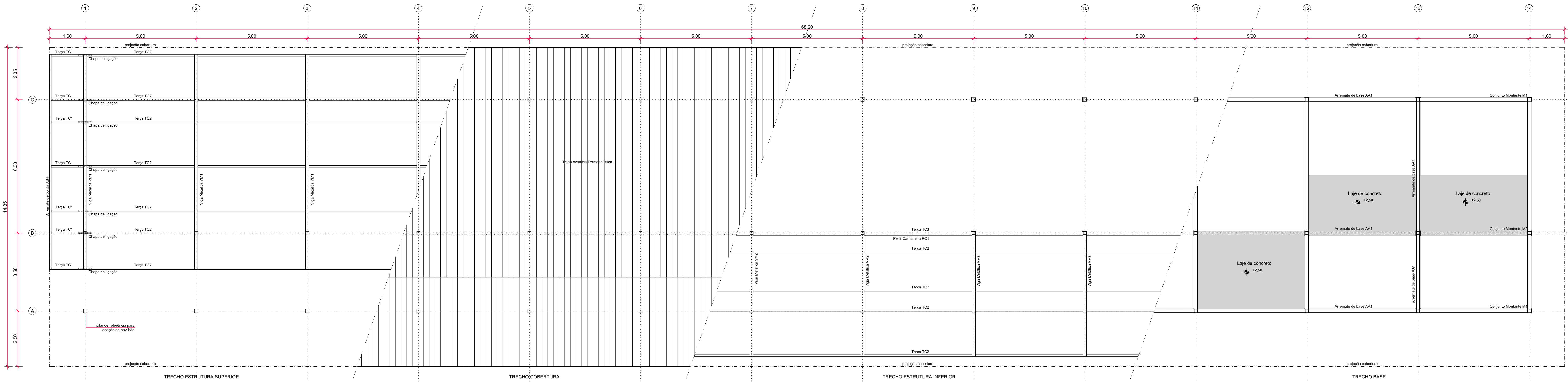

01 Pavilhão de Serviços, Implantação
escala: 1:250
unidade: metros



01 SINST, Planta Baixa
escala: 1:75
unidade: metros

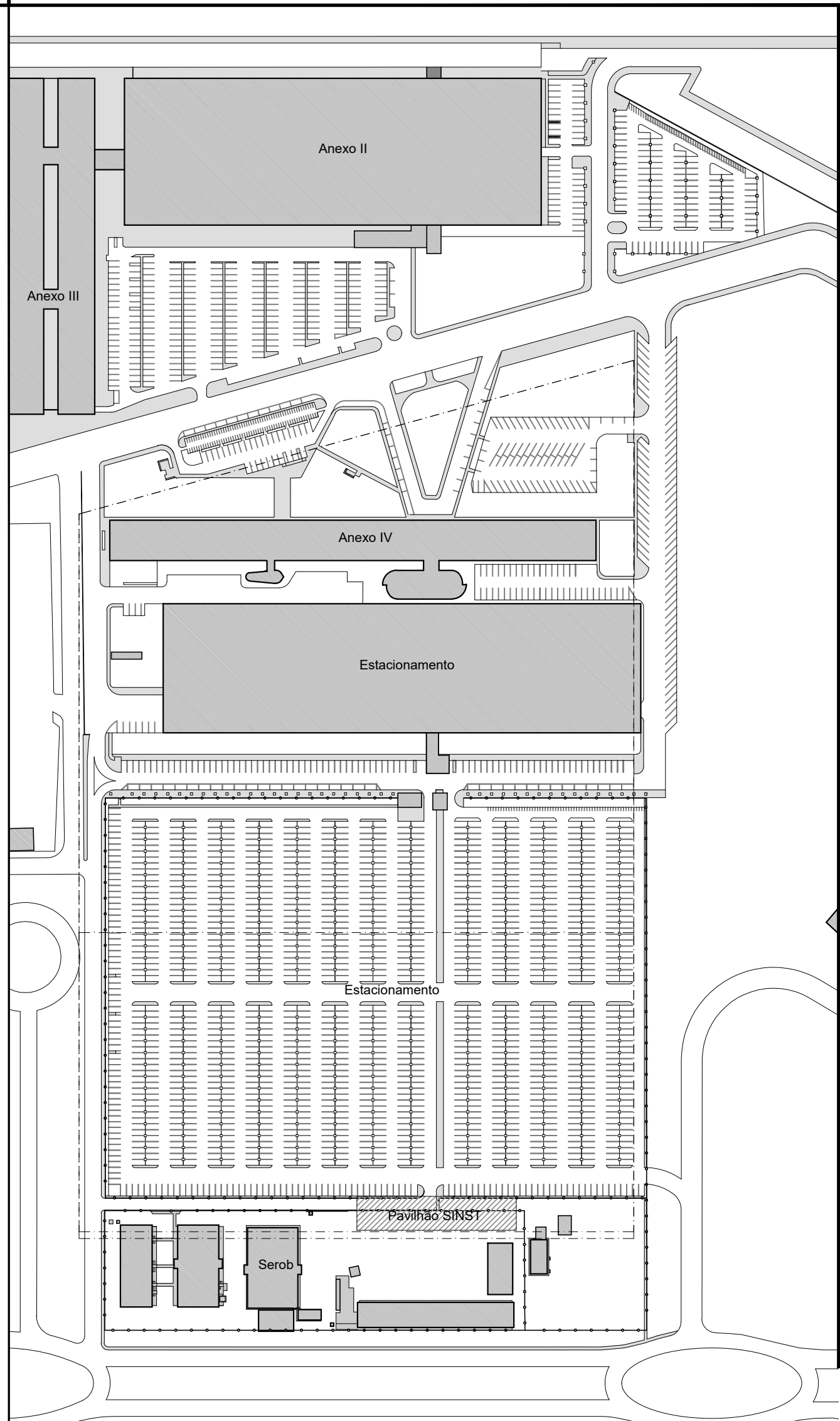

Mapa de Referência - Situação Existente
1:2000

CÂMARA DOS DEPUTADOS - DG/DIRAD/DETEC/CPROJ
COMPLEXO PRINCIPAL
PAVILHÃO DE SERVIÇOS

autor do projeto
Fabiano José Arcadio Sobreira - CAU A24308-6
Miguel Costa Ramirez - CAU A39610-9
-

PROJETO DE ARQUITETURA
PROJETO EXECUTIVO
Pavilhão de Serviços - Implantação/ Cobertura

ARQ01.01

esc. indicada REVISÃO 00
Impresso em: 31/07/2019 16:47:47

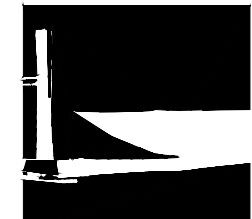

Câmara dos Deputados
DG/DIRAD/DETEC/CPROJ
Praça dos Três Poderes
Edifício Anexo - 20º andar
70165-000 - Brasília, DF
tel. (+61) 3216 4345
fax (+61) 3216 4336

SINST-ARQ-PE-FLH-01-implantacao.dwg



Documento assinado por: Miguel Costa Ramirez
Selo digital de segurança: 2020.A0CA-TRG-FULP-P-HEUK

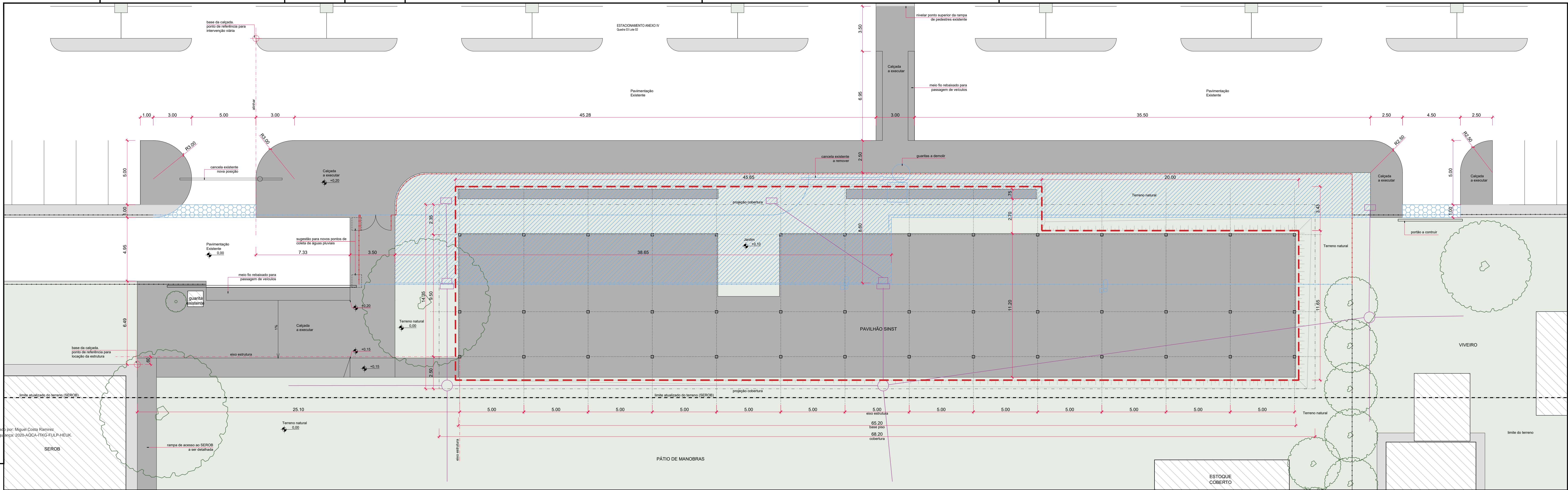

1 Modificação dos Acessos - SEROB/VIVEIRO
escala: 1:125
unidade: metros

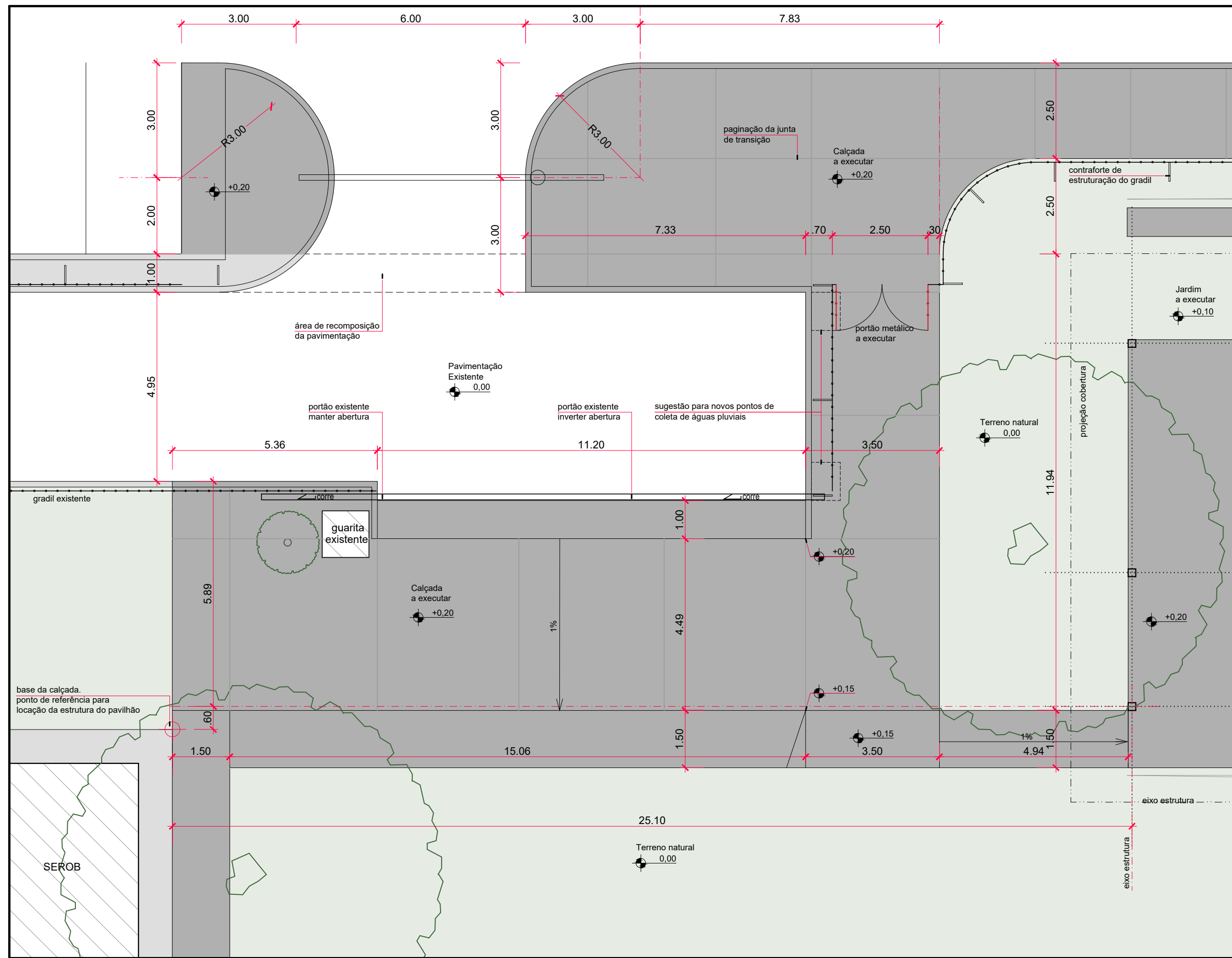

2 Acesso SEROB - AMPLIAÇÃO
escala: 1:100
unidade: metros

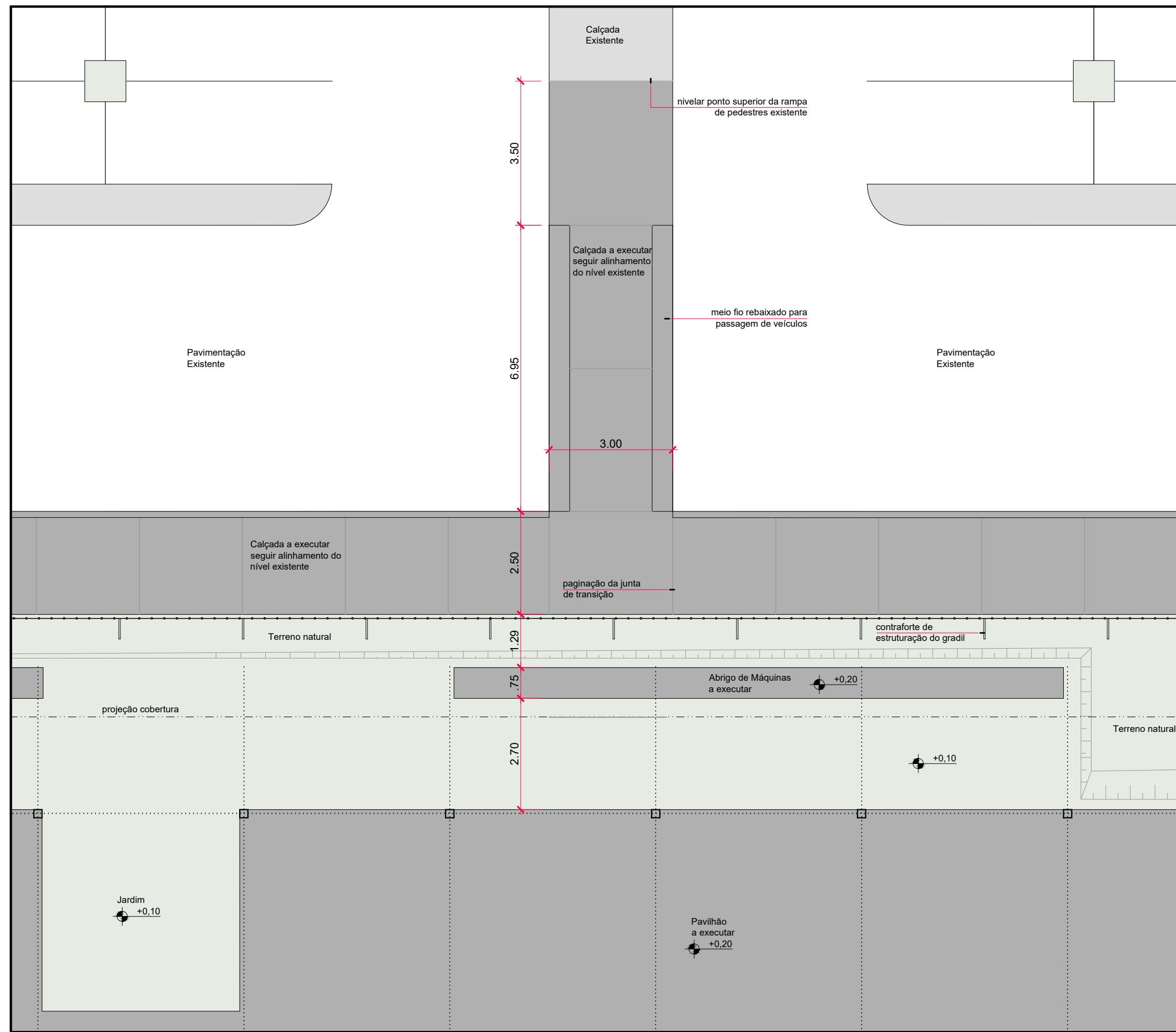

3 Acesso Estacionamento - AMPLIAÇÃO
escala: 1:100
unidade: metros

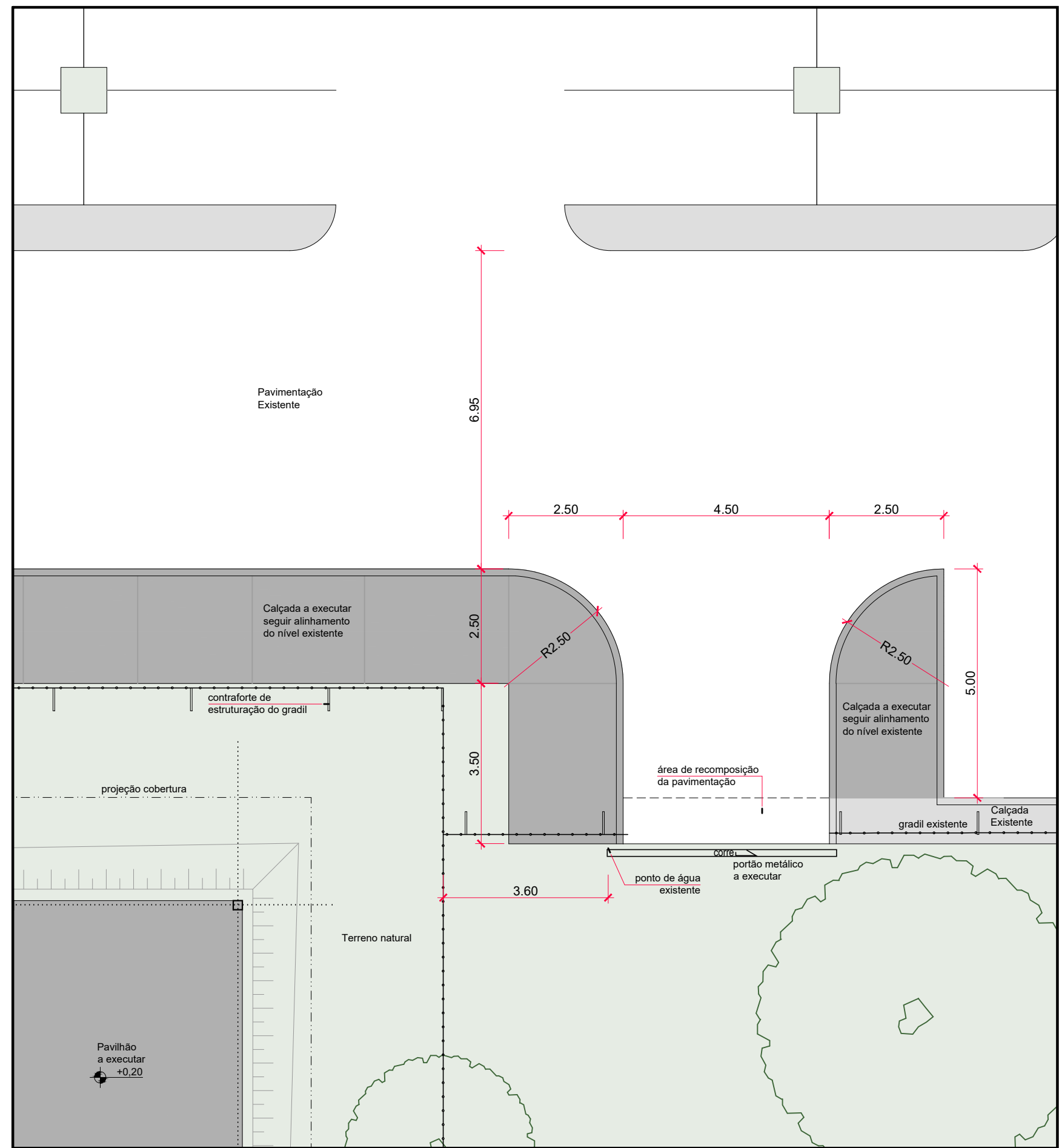

4 Acesso Viveiro - AMPLIAÇÃO
escala: 1:100
unidade: metros

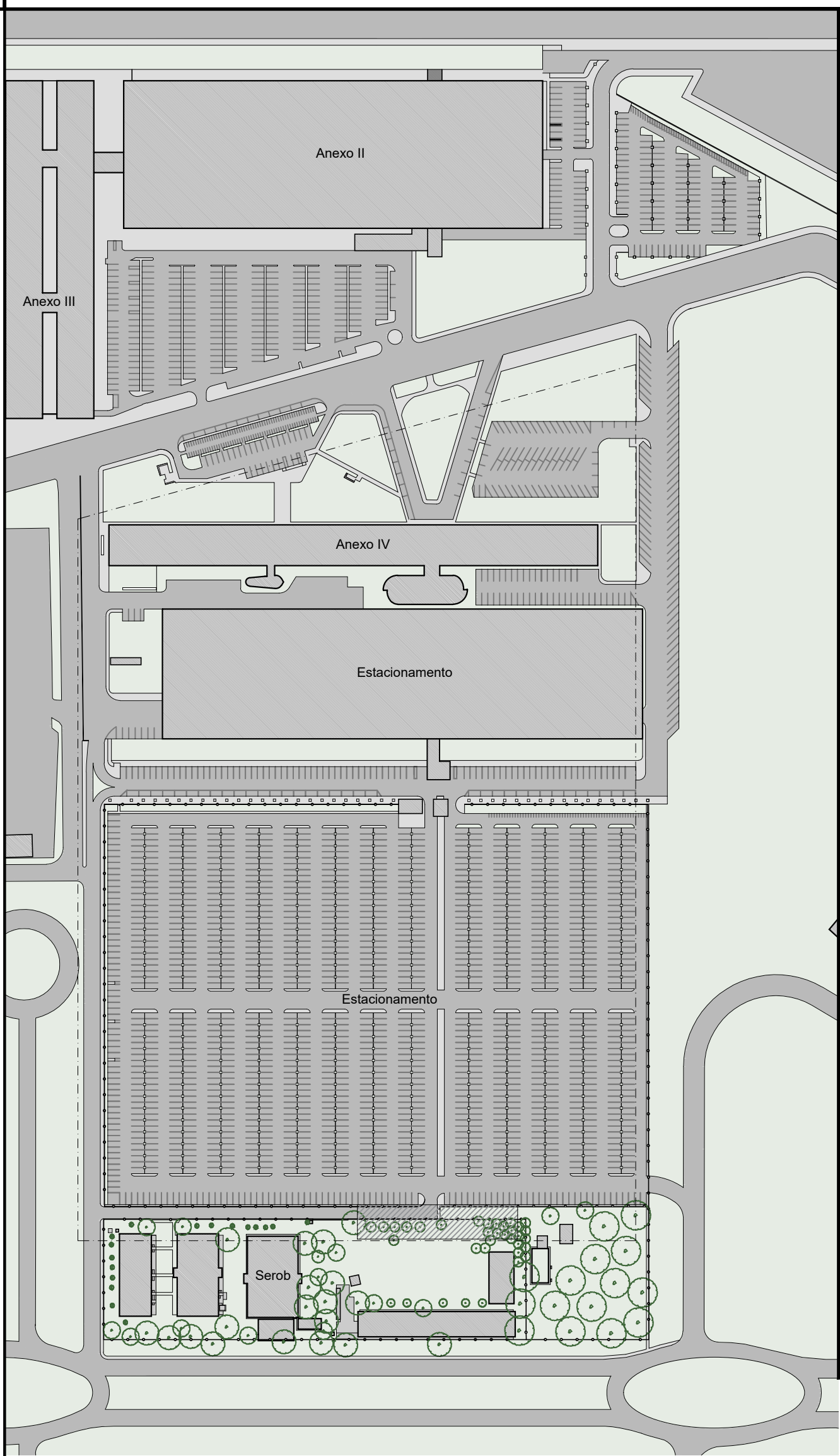

Mapa de Referência - Situação Existente
1:2000

- LEGENDA
- Calçada existente a manter
 - Calçada a construir: 495m²
 - Demolir calçada e recompor pavimentação: 12m²
 - Demolir pavimentação e recompor terreno natural: 460m²
 - Rede de águas pluviais existente
 - Plano de implantação do pavilhão: 922m²
 - Poste de iluminação a remover
 - Gradi a manter
 - Gradi a remover: 155 metros lineares
 - Gradi a construir: 95 metros lineares

CÂMARA DOS DEPUTADOS - DG/DIRAD/DETEC/CPROJ
COMPLEXO PRINCIPAL
PAVILHÃO DE SERVIÇOS
autor do projeto
Fabiano José Arcadio Sobreira - CAU A24308-6
Miguel Costa Ramirez - CAU A39610-9
-

PROJETO DE ARQUITETURA
PROJETO EXECUTIVO
Pavilhão de Serviços. Implantação

ARQ01.02

esc. indicada REVISÃO 01
Impresso em: 31/07/2019 17:18:00 - formato A1 est
SINST-ARG-PE-FUH-01_02-urbanismo.dwg

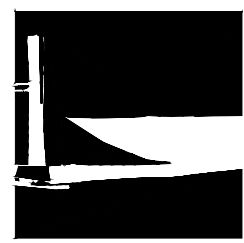

Câmara dos Deputados
DG/DIRAD/DETEC/CPROJ
Prédio dos Três Poderes
Edifício Anexo I - 20º andar
70160000 - Brasília, DF
tel. (61) 3216 4345
fax (61) 3216 4336



Documento assinado por: Miguel Costa Ramirez
Selo digital de segurança: 2020-ACCA-ITKG-FULP-HEUK

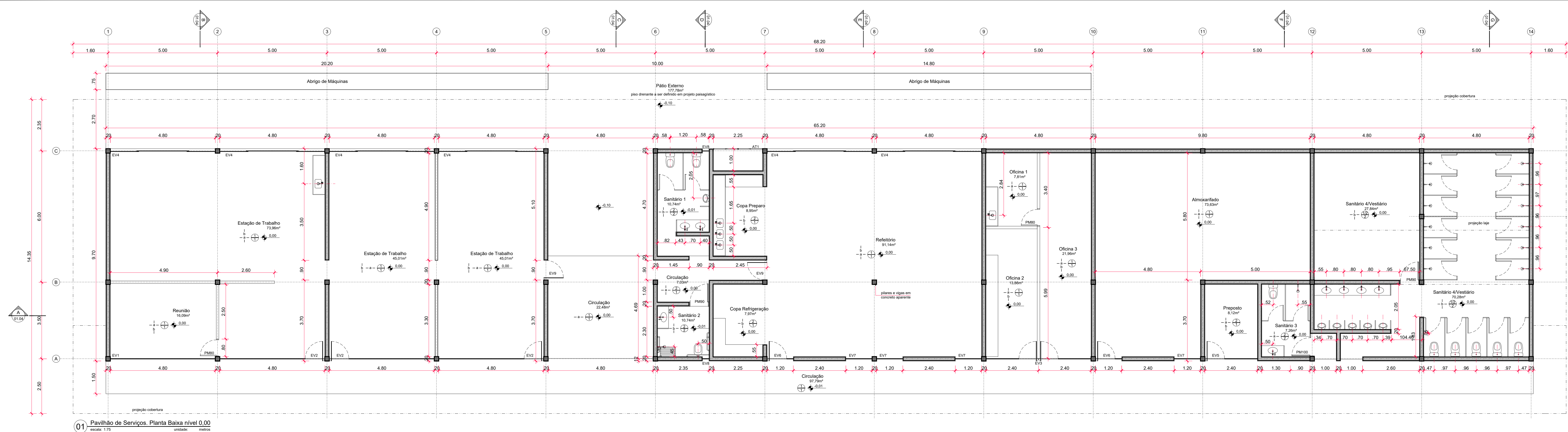

01 Pavilhão de Serviços. Planta Baixa nível 0,00
escala: 1/75 unidade: metros

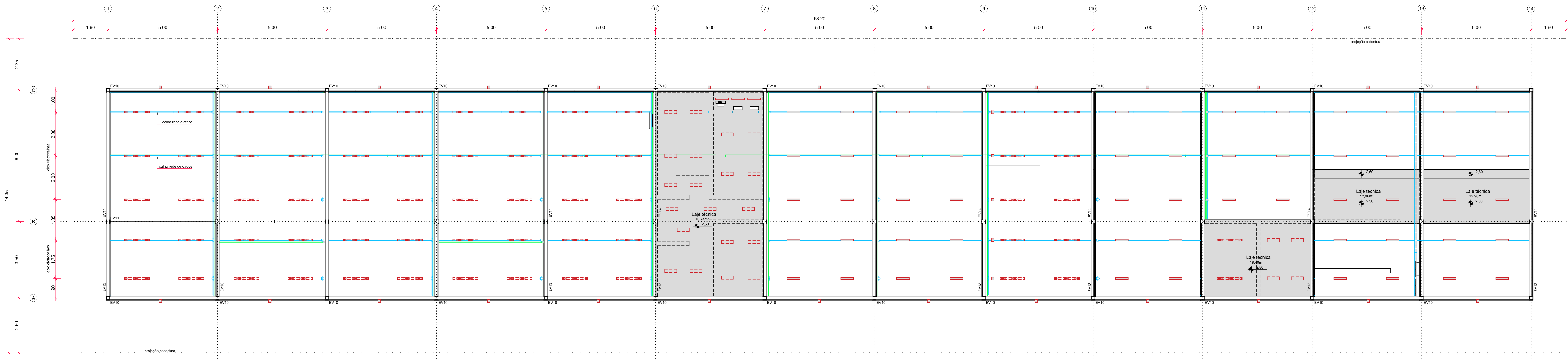

02 Pavilhão de Serviços. Planta Infraestrutura elétrica
escala: 1/75 unidade: metros

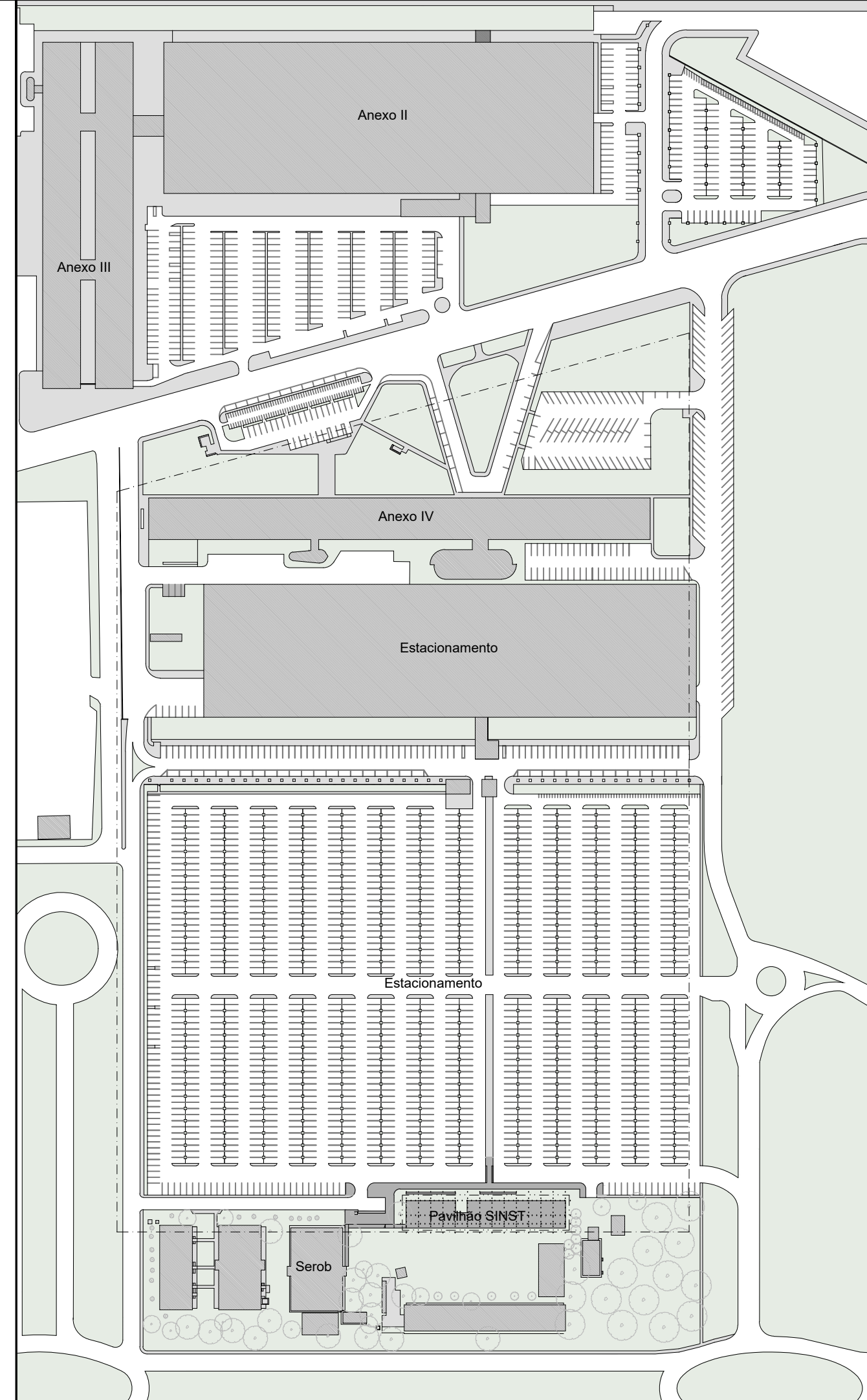

Mapa de Referência
1:2000

ESPECIFICAÇÕES

TETO

1. Telha metálica termociclástica

PISO

1. Piso vinílico de alta resistência 30x30 m
2. Piso de granito 60x60 m, acabamento polido, cor preto, ref Granito São Gabriel.
3. Cimentado liso desempenado sobre contrapiso.
4. Soleira de granito ou armatelo de borda, conforme detalhe.

PAREDE

- a. Parede rebocada, emassada e pintada com tinta acrílica, cor branco.
- b. Parede rebocada revestida com laminado melamínico, modelo a definir.
- c. Portas e Divisórias em vidro temperado de 10mm com superfície plana e lisa em ambas as faces

CÂMARA DOS DEPUTADOS - DG/DIRAD/DETEC/CPROJ

COMPLEXO PRINCIPAL

PAVILHÃO DE SERVIÇOS

autor do projeto

Fabiano José Arcadio Sobreira - CAU A24308-6

Miguel Costa Ramirez - CAU A39610-9

-

PROJETO DE ARQUITETURA

PROJETO EXECUTIVO

Pavilhão de Serviços - Planta Baixa

ARQ01.03

esc: indicada

REVISÃO

00

Impresso em: 20/08/2019 15:56:48

SINST-ARG-PE-FU-01_03-planta.dwg

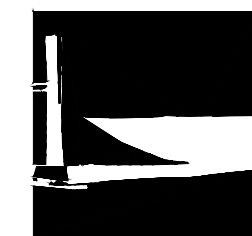

Câmara dos Deputados
DG/DIRAD/DETEC/CPROJ
Prédio dos Três Poderes
Edifício Anexo I - 20º andar
70160000 - Brasília, DF

tel: (+61) 3216 4345
fax: (+61) 3216 4336



Documento assinado por: Miguel Costa Ramirez
Selo digital de segurança: 2020-AGC-A-ITKG-FLUP-HEUK

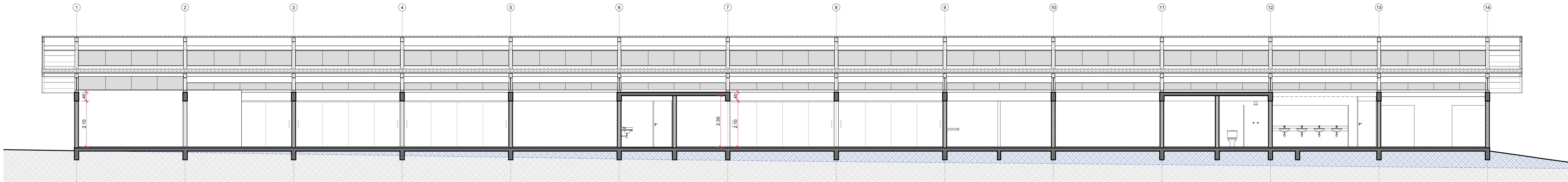

01 Pavilhão de Serviços. Corte AA
escala: 1/75
unidade: metros

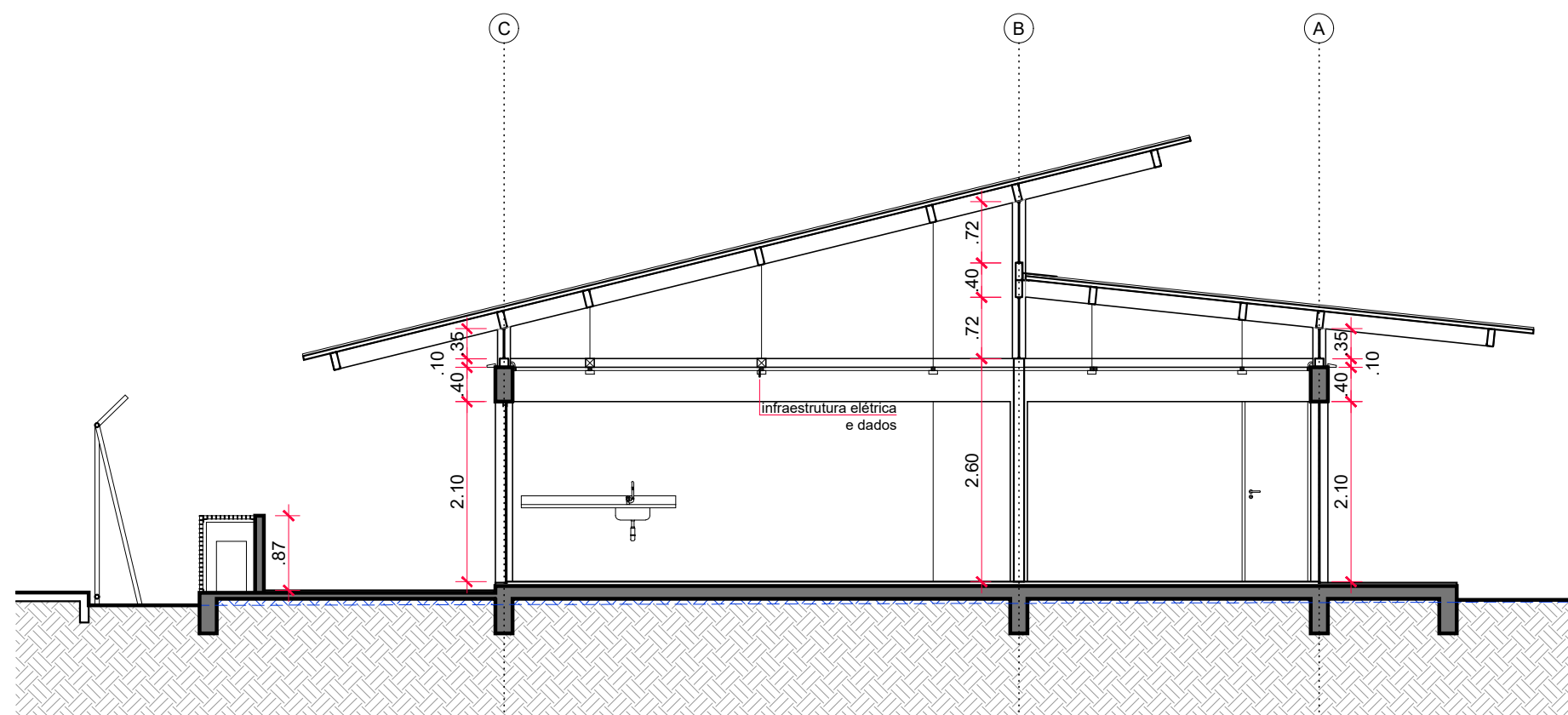

01 Pavilhão de Serviços. Corte BB
escala: 1/75
unidade: metros

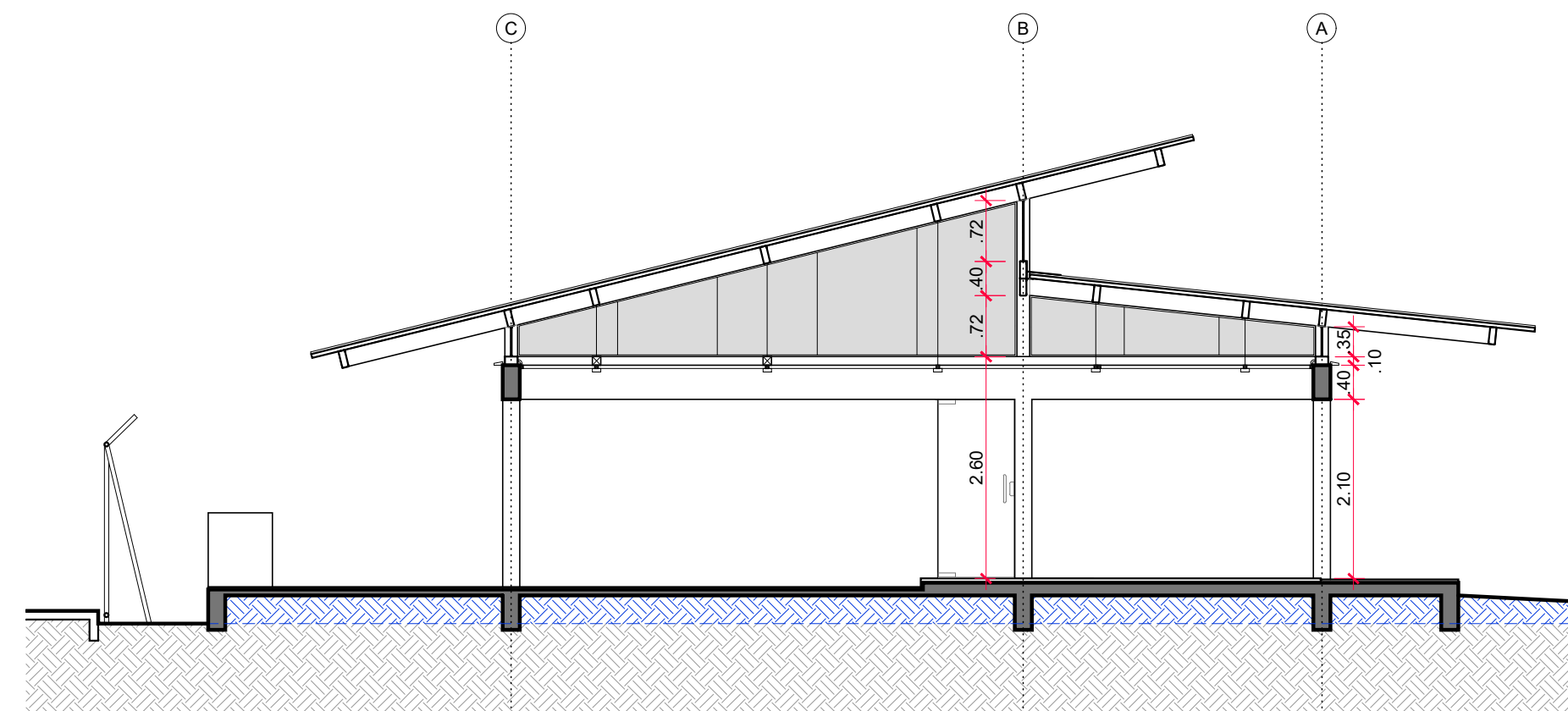

01 Pavilhão de Serviços. Corte CC
escala: 1/75
unidade: metros

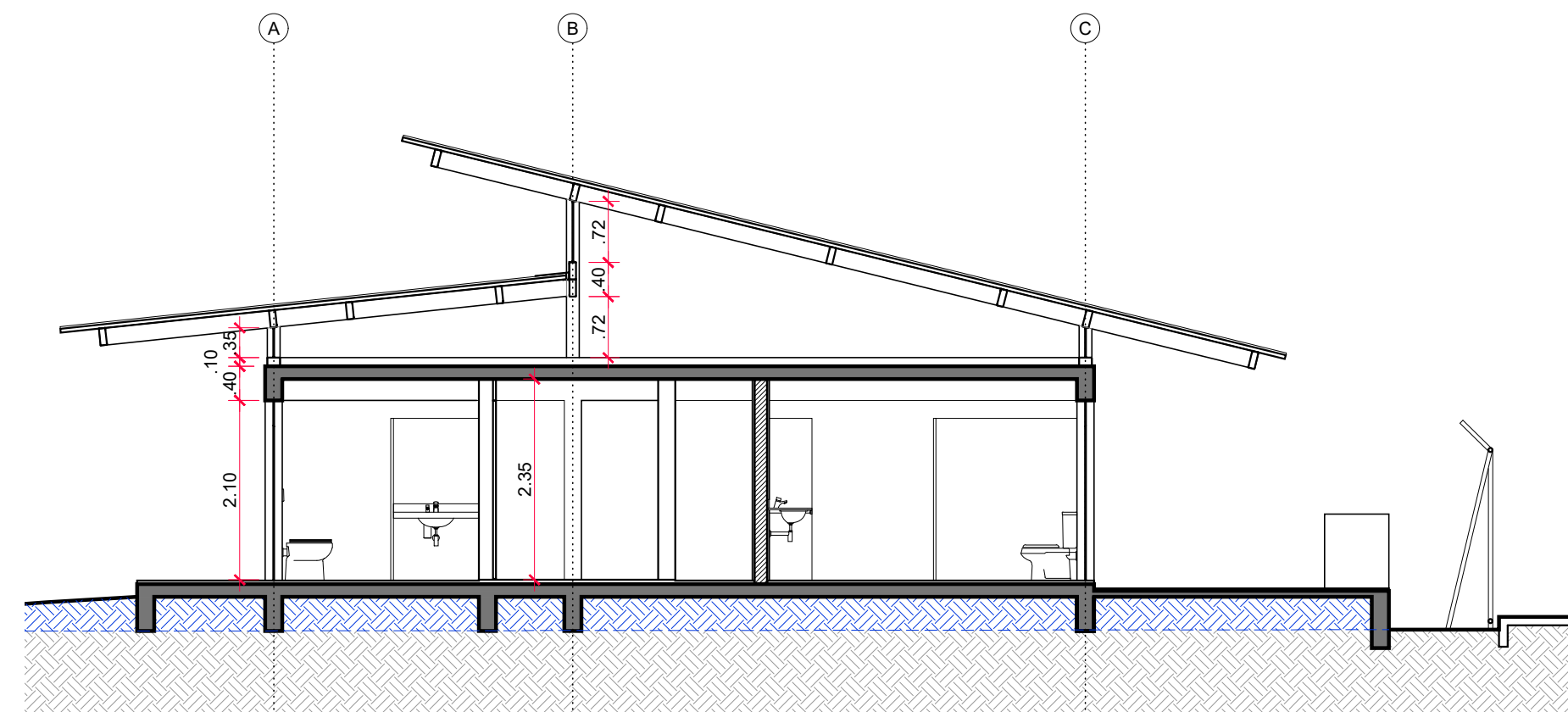

01 Pavilhão de Serviços. Corte DD
escala: 1/75
unidade: metros

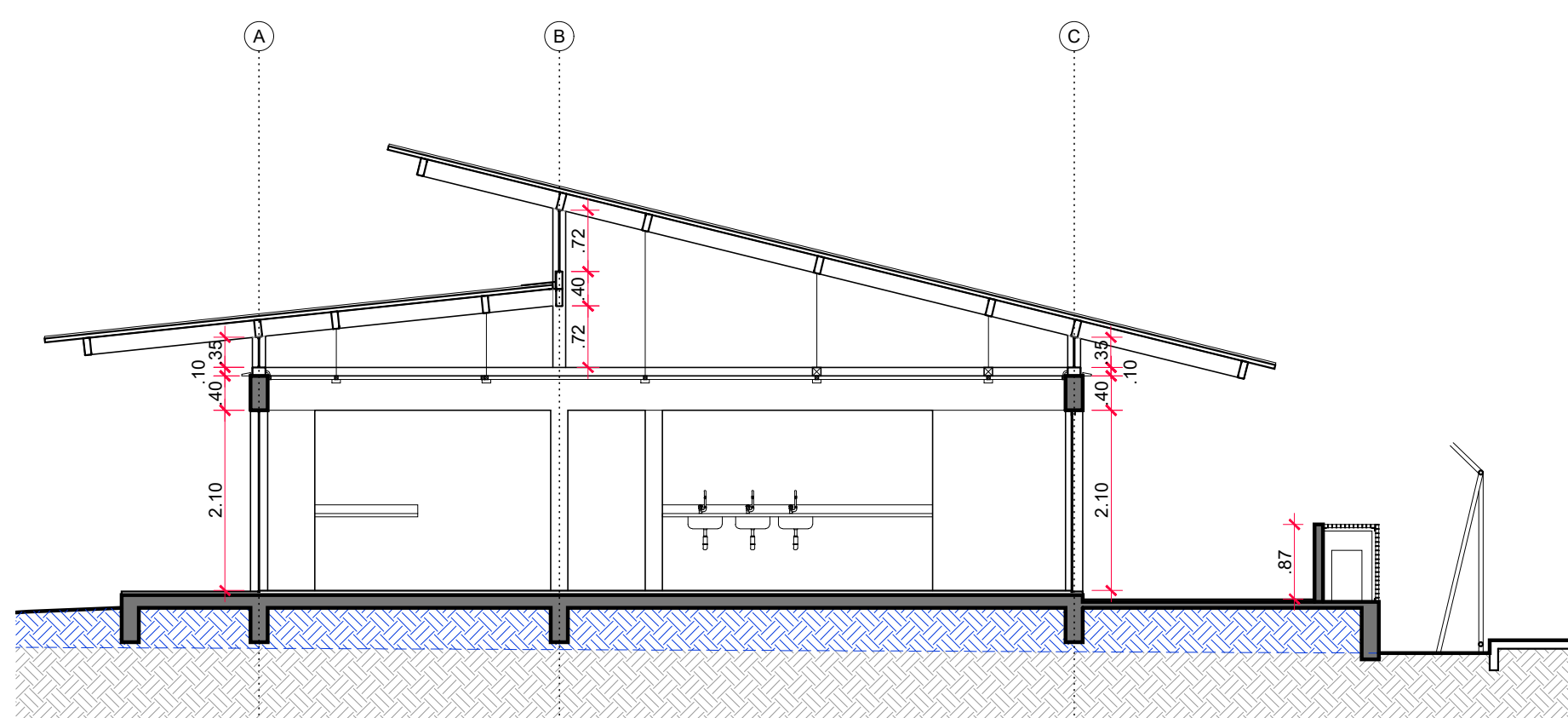

01 Pavilhão de Serviços. Corte EE
escala: 1/75
unidade: metros

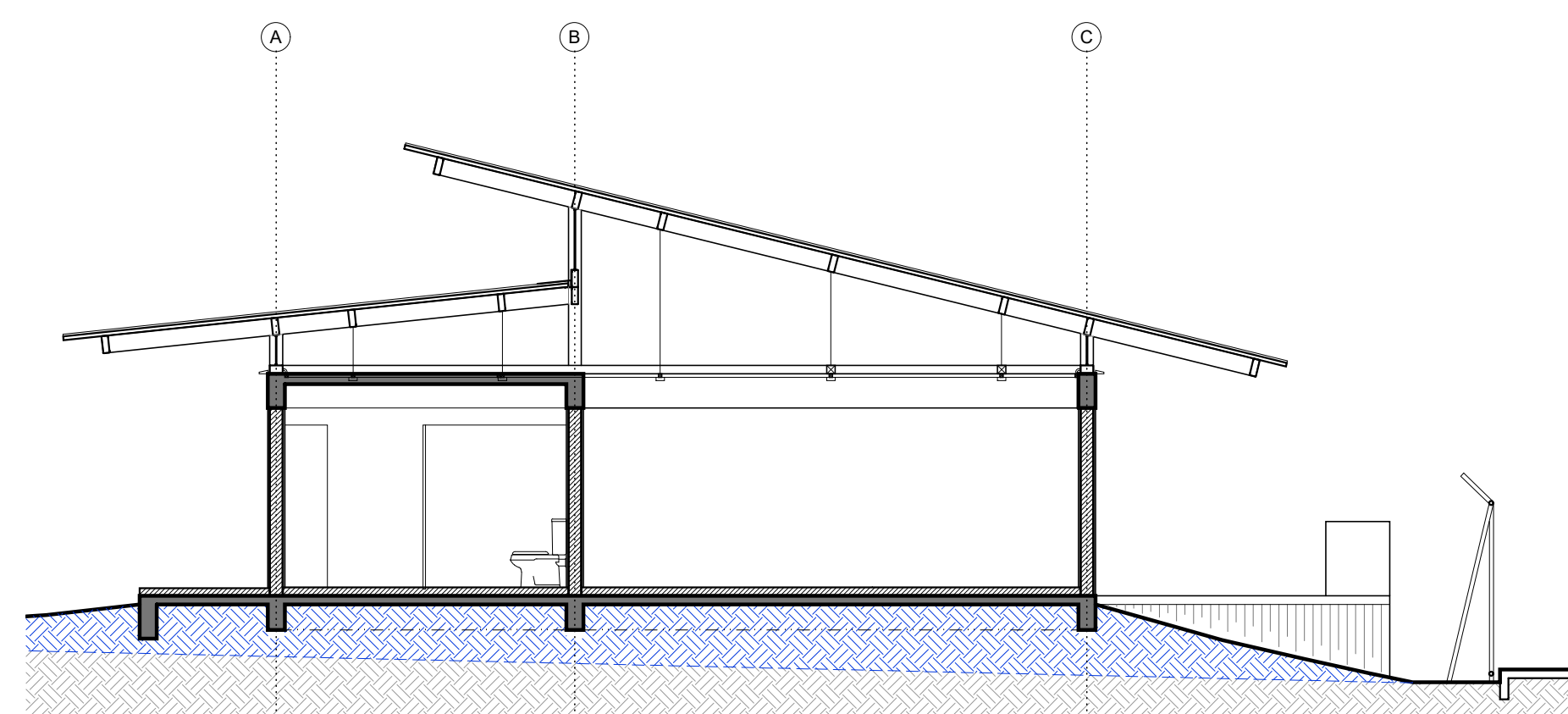

01 Pavilhão de Serviços. Corte FF
escala: 1/75
unidade: metros

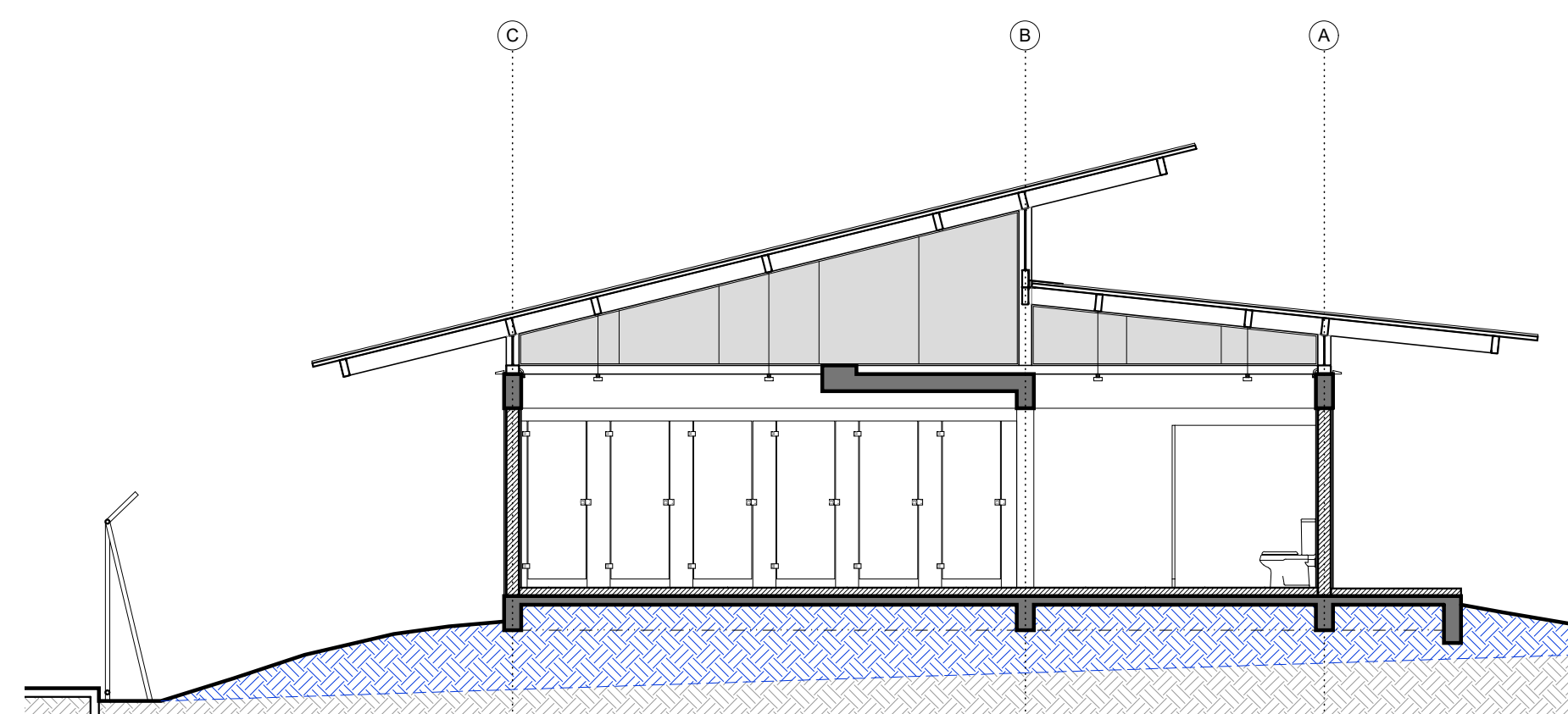

01 Pavilhão de Serviços. Corte GG
escala: 1/75
unidade: metros

CÂMARA DOS DEPUTADOS - DG/DIRAD/DETEC/CPROJ

COMPLEXO PRINCIPAL
PAVILHÃO DE SERVIÇOS

autor do projeto
Fabiano José Arcadio Sobreira - CAU A24308-6
Miguel Costa Ramirez - CAU A39610-9

-

-

PROJETO DE ARQUITETURA
PROJETO EXECUTIVO
Pavilhão de Serviços - Cortes

ARQ01.04

esc. indicada

REVISÃO 00

Impressão em: 31/07/2019 17:24:31

Câmara dos Deputados
DG/DIRAD/DETEC/CPROJ
Praça dos Três Poderes
Edifício Anexo I - 20º andar
70160000 - Brasília, DF
tel. (+61) 3216 4345
fax (+61) 3216 4336

SINIST-ARG-PE-FLH-01_04-cortes.dwg