

01 Mapa Chave
Edifício Principal - Pavimento Inferior
escala: 1:1000 unidade: metro

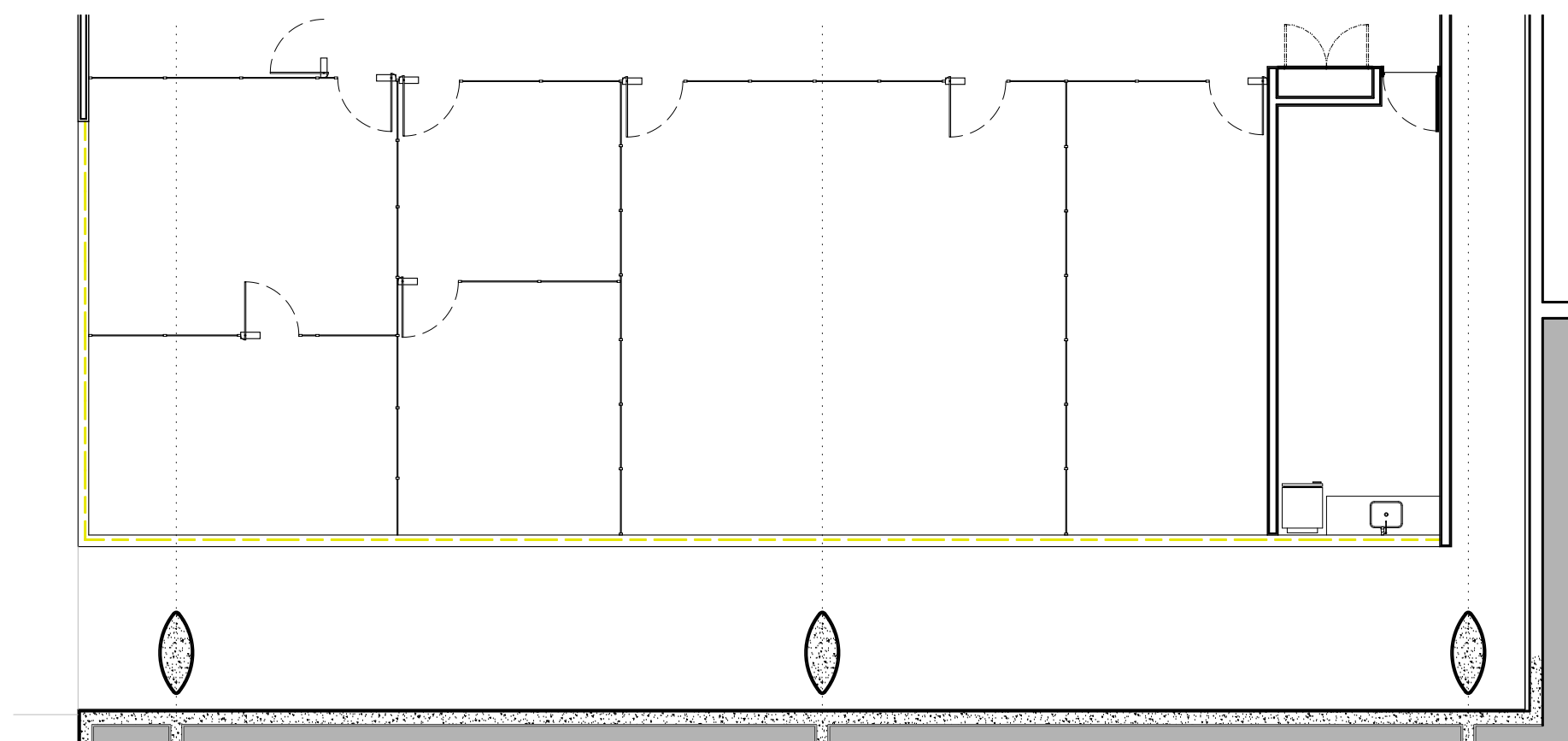

02 Planta de Demolição
escala: 1:100 unidade: metro

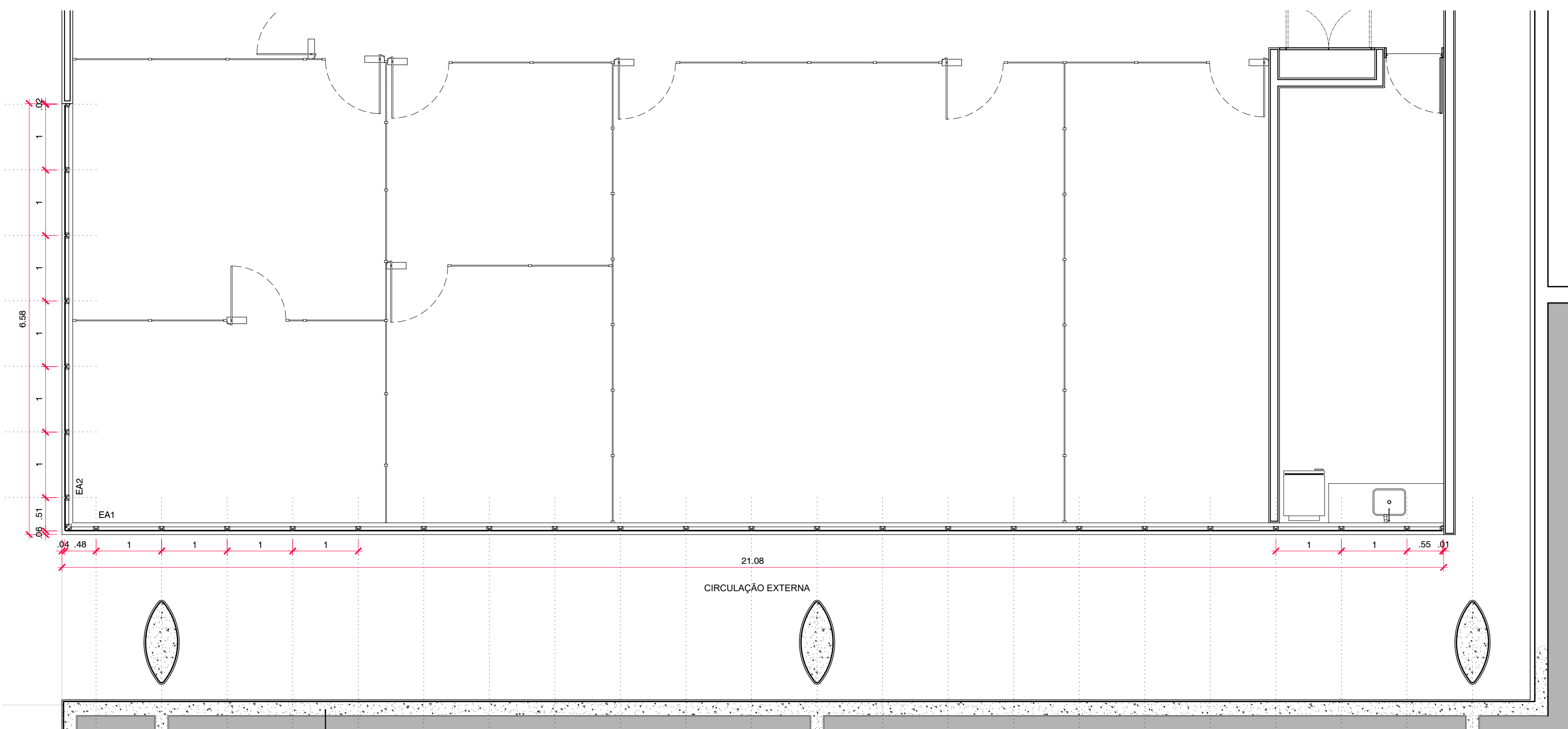

03 Ed. Principal
Planta SECOM
escala: 1:50 unidade: metro

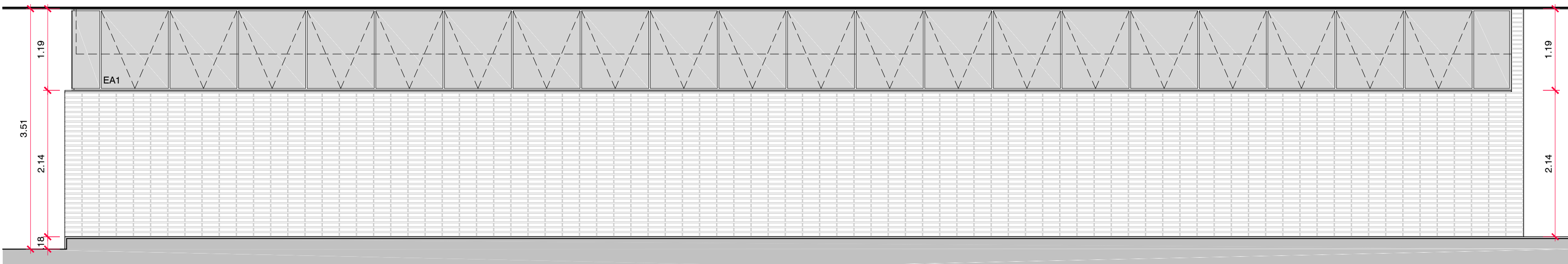

04 Vista 1 - Frontal
escala: 1:50 unidade: metro

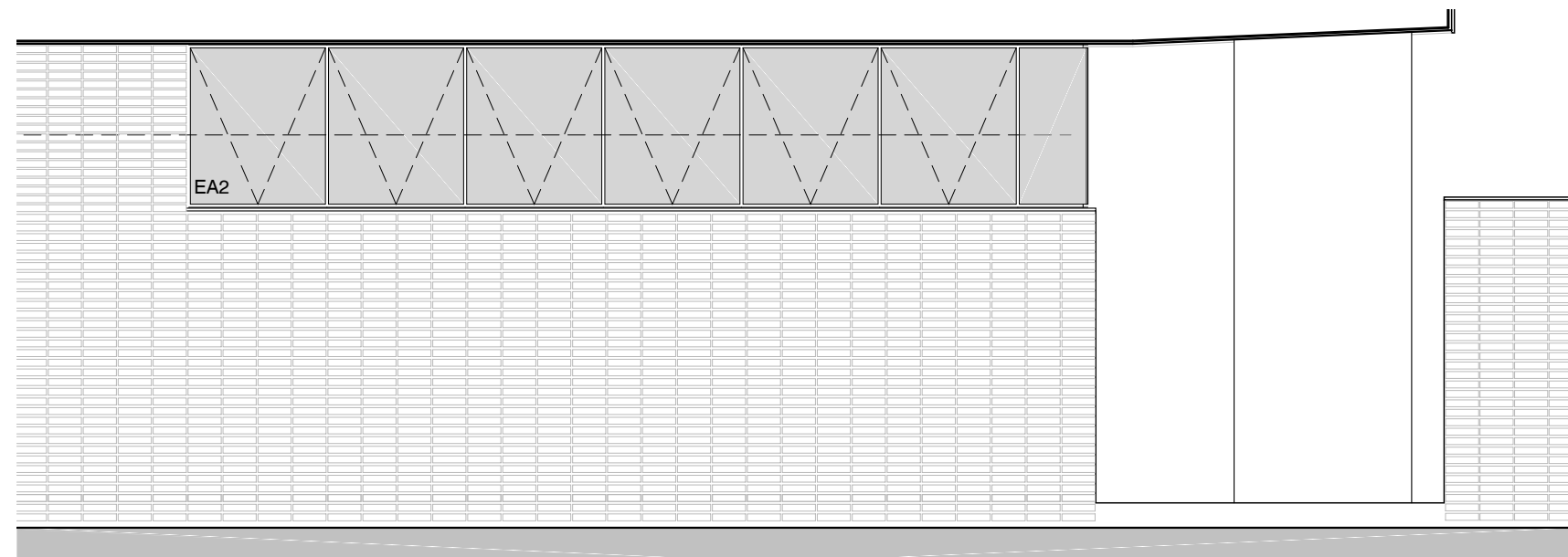

05 Vista 2 - Lateral
escala: 1:50 unidade: metro

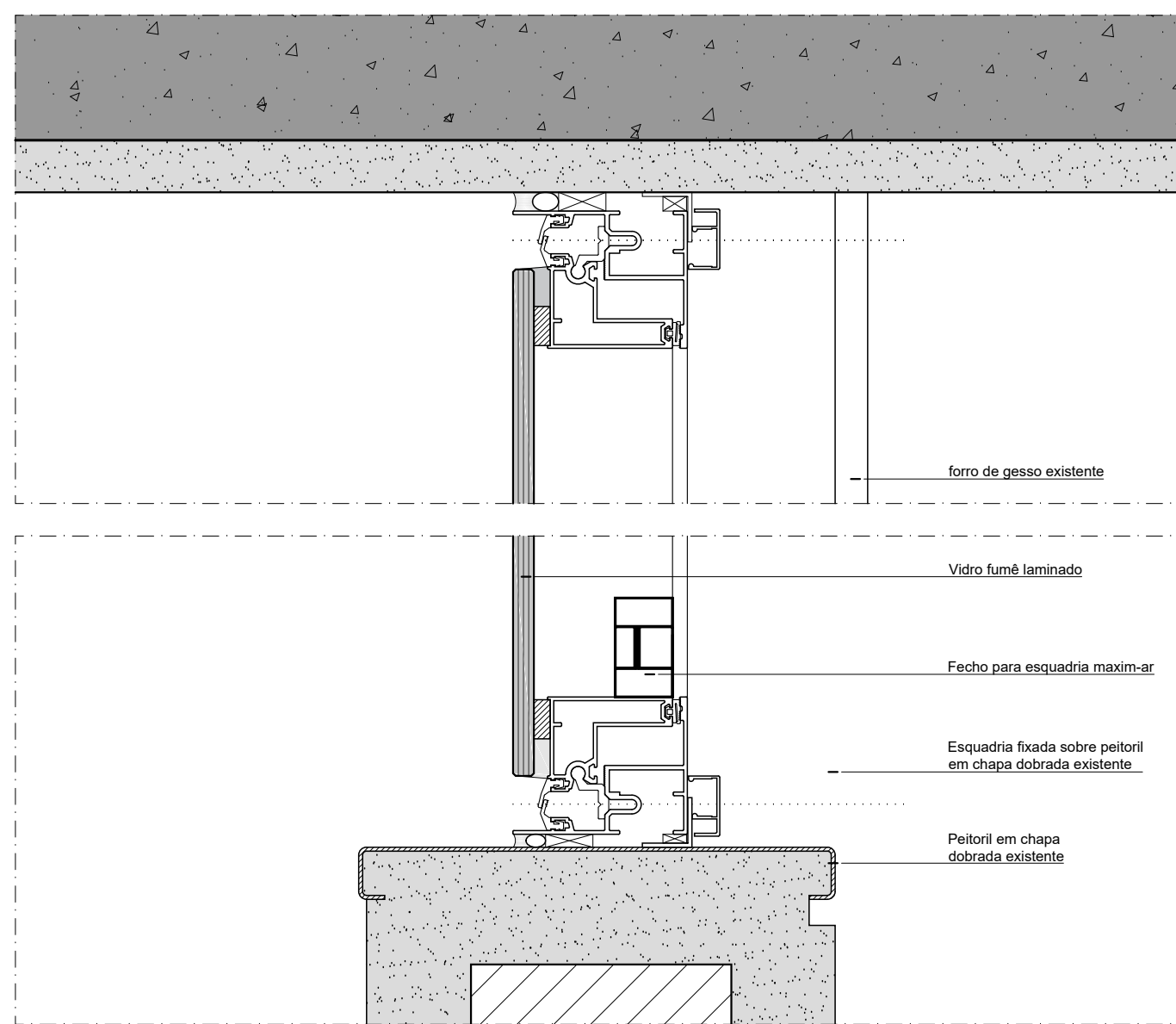

07 Detalhe Vertical Típico
escala: 1:2,5 unidade: metro

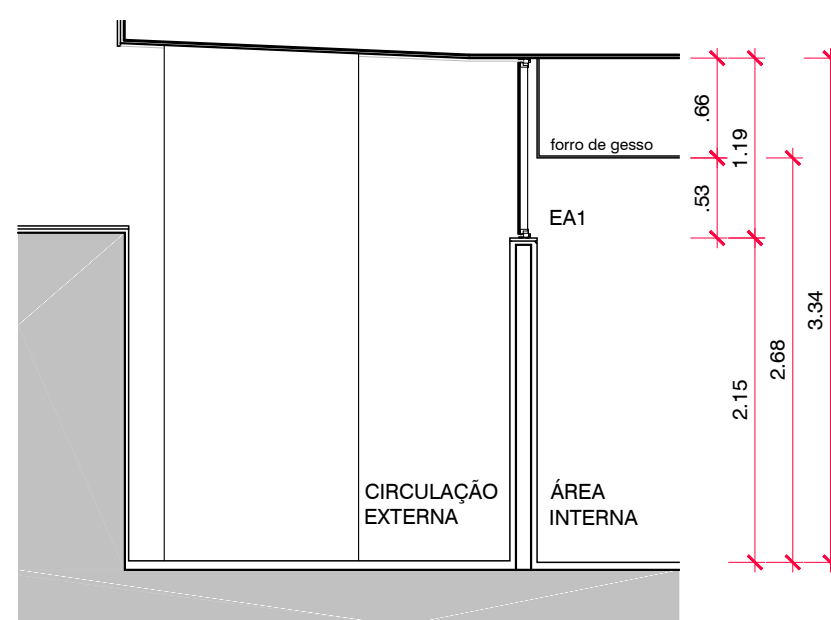

06 Corte A - Transversal
escala: 1:50 unidade: metro

ESPECIFICAÇÕES

- ESQUADRIAS DE ALUMÍNIO
- EA Esquadria de alumínio Citi Due, marca Hydra ou similar. Vidros fumê laminados e=8mm. Instalação entre-vãos e perfis pintados na cor preta.
- EA1 Esquadria com 20 módulos com abertura maxim-ar e 2 módulos fixos (21.04x1.19 m).
- EA2 Esquadria com 6 módulos com abertura maxim-ar e 1 módulo fixo (6.52x1.19 m).

NOTAS

8. Toda especificação de marca neste Projeto destina-se apenas à adequada caracterização do objeto, podendo o componente ser substituído por outro similar de marca distinta, mediante aprovação expressa do autor do projeto. A similaridade se dará sempre em atendimento ao princípio da padronização, com compatibilidade de especificações técnicas e de desempenho, observadas as condições de manutenção, assistência técnica, garantias oferecidas pelo produto similar e demais determinações contidas no respectivo Caderno de Encargos.
9. Antes da execução dos detalhes construtivos deverão ser verificadas dimensões e vãos existentes na obra.

LEGENDA HACHURAS

- Áreas de Intervenção
- Demolição de esquadrias de vidro temperado

REVISÃO

CÂMARA DOS DEPUTADOS - DG/DIRAD/DETEC/CPROJ

COMPLEXO PRINCIPAL

EDIFÍCIO PRINCIPAL

autor do projeto

Elio Gomes da Silva - CAU A76782-4

Paulo Roberto Kozłowski Tannenbaum Filho - CAU A44655-6

Daniilo Matoso Macedo - CAU A26226-9

Diogo Agum de Andrade - CAU A60176-4

PROJETO DE ARQUITETURA

PROJETO EXECUTIVO

Projeto de Substituição - Esquadria SECOM

esc indicada

ARQ01.01

00

REVISÃO

00

tel. (+55) 3216 4345

fax (+55) 3216 4336

Impresso em: 11/05/2022 16:22:42

PRINCIPAL-ARQ-PLA-02P-SECOM-ESQ.dwg