

01 Expurgo Hospitalar
Vista Superior (com tampa fechada)
escala: 1/5 unidade: centímetro

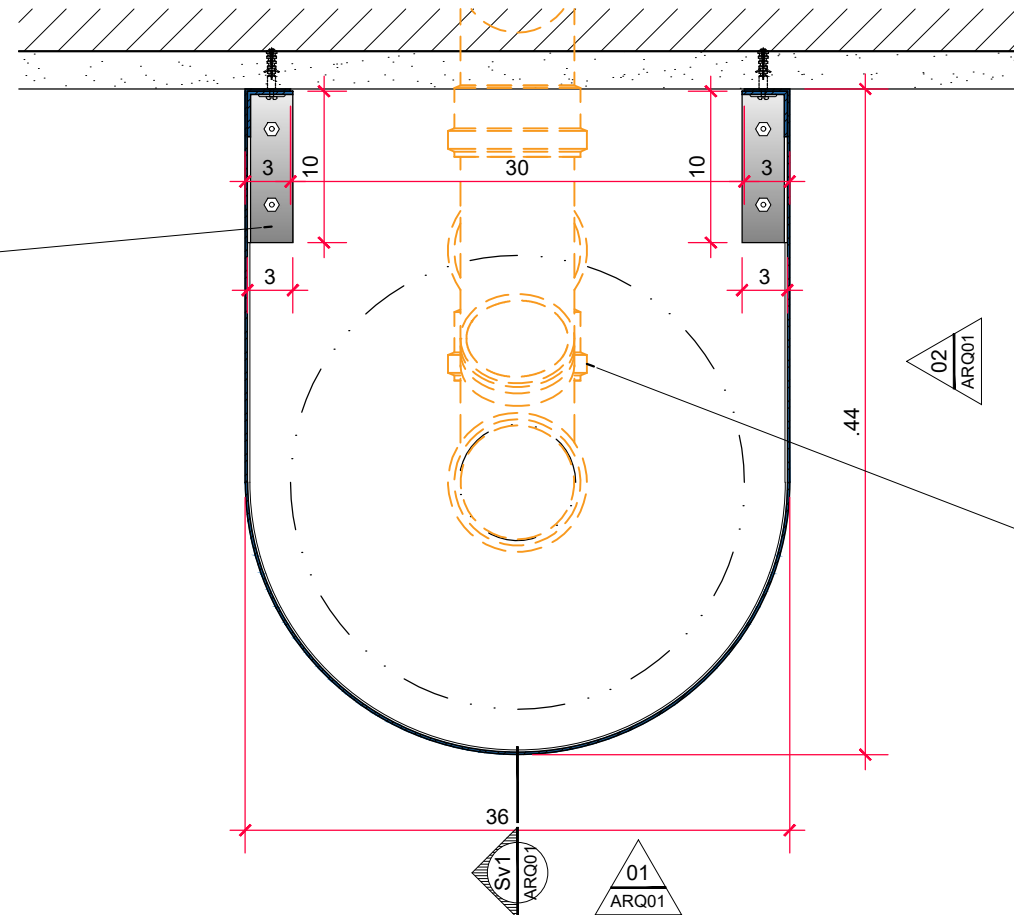

03 Expurgo Hospitalar
Seção Horizontal H1
escala: 1/5 unidade: centímetro

dobra de 20mm na borda da chapa metálica na base da bancada do expurgo

dobra de 20mm na borda da chapa metálica no topo da sala do expurgo

sifão executado com canos de PVC de 100mm (a ser executado pela Câmara)

dobra de 20mm na borda da chapa metálica na base da sala do expurgo

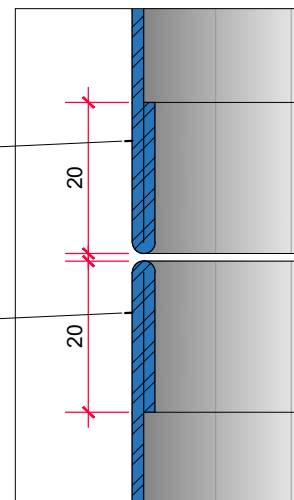

06 Expurgo Hospitalar
Detalhe Vertical V1
escala: 1/1 unidade: milímetro

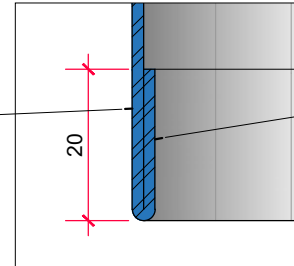

07 Expurgo Hospitalar
Detalhe Vertical V2
escala: 1/1 unidade: milímetro

tampa da bancada do expurgo executada em aço inox AISI 304, espessura=1,55mm (chapa #16), acabamento escovado

puxador soldado na borda da tampa do expurgo

borda da bancada do expurgo abaolada, raio=5mm

08 Expurgo Hospitalar
Detalhe Vertical V3
escala: 1/1 unidade: milímetro

puxador para tampa do expurgo executada em aço inox AISI 304, espessura=1,55mm (chapa #16), acabamento escovado

tampa da bancada do expurgo executada em aço inox AISI 304, espessura=1,55mm (chapa #16), acabamento escovado

bordas da bancada abaoladas, raio=5mm

bancada do expurgo executada em chapa de aço inox AISI 304 dobrada, espessura=1,55mm (chapa #16); acabamento escovado no sentido vertical, parafusada na alvenaria ao fundo por meio de cantoneiras metálicas de 30x30mm soldadas no fundo da bancada

cone do expurgo soldado na bancada por dentro

soldar cantoneiras na face interna das abas da bancada

sala metálica do expurgo executada em chapa de aço inox AISI 304 dobrada, espessura=1,55mm (chapa #16); acabamento escovado no sentido vertical, parafusada por baixo nas cantoneiras da bancada

09 Expurgo Hospitalar
Isométrica Explodida
escala: 1/5 unidade: milímetro

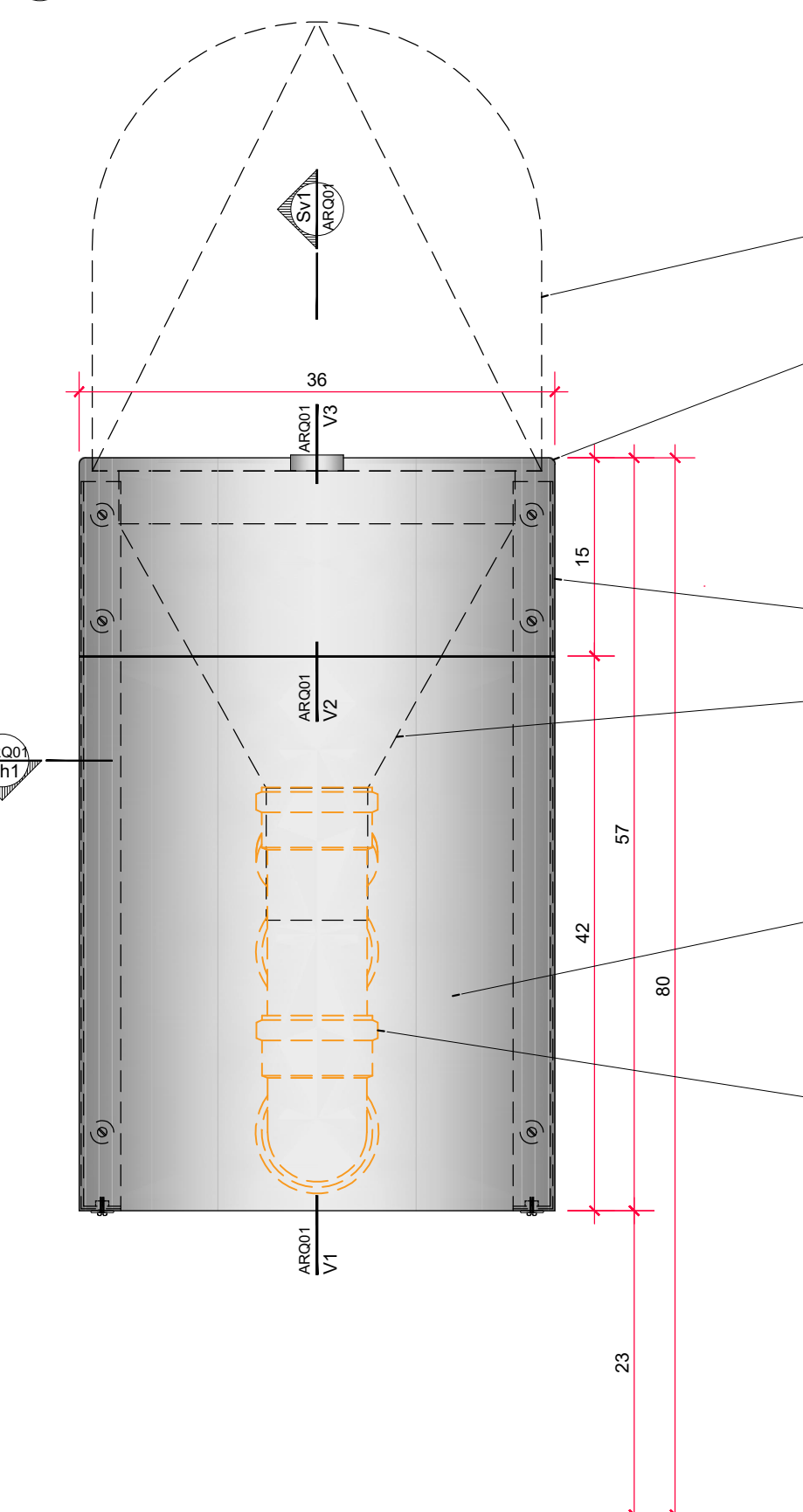

02 Expurgo Hospitalar
Vista 01 (Frontal)
escala: 1/5 unidade: centímetro

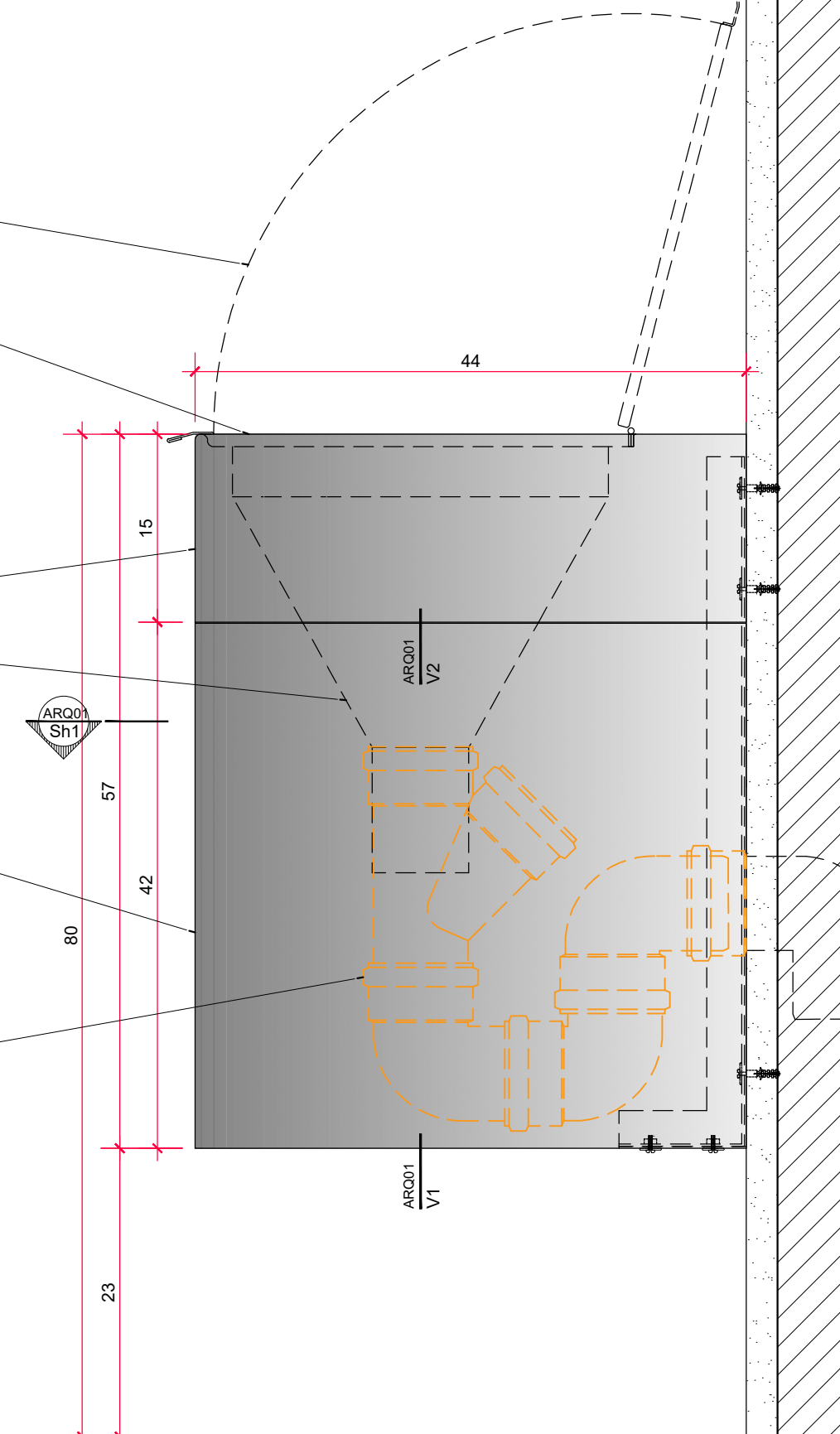

04 Expurgo Hospitalar
Vista 02 (Lateral)
escala: 1/5 unidade: centímetro

projção da tampa da bancada do expurgo

bordas da bancada do expurgo abaoladas, raio=5cm

bancada do expurgo executada em chapa de aço inox AISI 304 dobrada, espessura=1,55mm (chapa #16); acabamento escovado no sentido vertical, parafusada na alvenaria ao fundo por meio de cantoneiras metálicas de 30x30mm soldadas no fundo da bancada

saia metálica do expurgo executada em chapa de aço inox AISI 304 dobrada, espessura=1,55mm (chapa #16); acabamento escovado no sentido vertical, parafusada por baixo nas cantoneiras da bancada

cantoneiras metálica de 30x30mm em L (dimensões 100x550mm), soldadas na bancada do expurgo pela face interna e parafusadas na alvenaria

saia removível do expurgo parafusada por baixo na parte inferior das cantoneiras em L

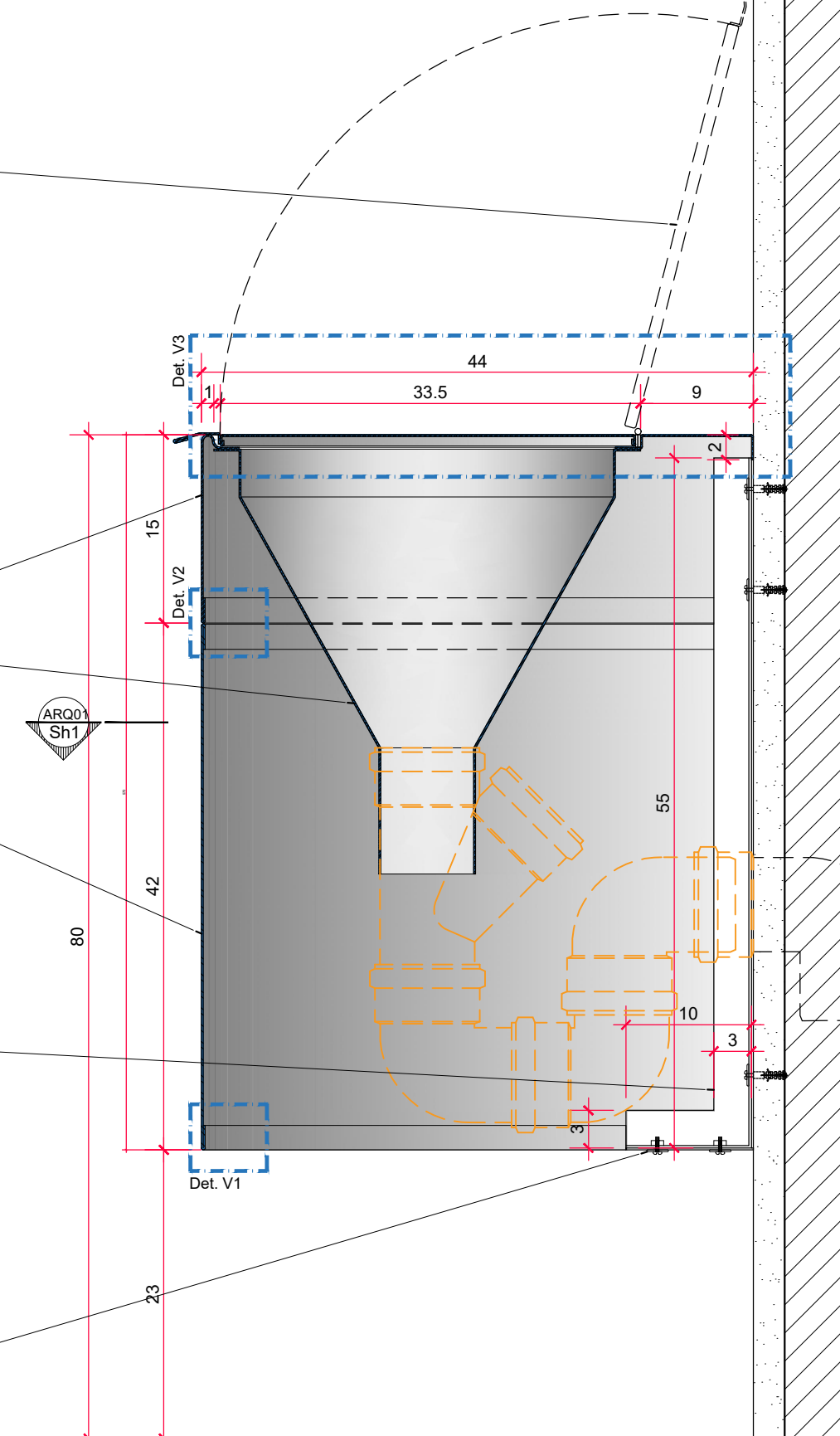

05 Expurgo Hospitalar
Seção Vertical V1
escala: 1/5 unidade: centímetro

ESPECIFICAÇÕES

Expurgo hospitalar executado em aço inox AISI 304, espessura de chapa=1,55mm (chapa #16), com acabamento escovado no sentido vertical, composto por duas partes: bancada (altura=15cm) e saia removível (altura=42cm), totalizando 57cm. Apoio da bancada do expurgo realizado por meio de cantoneiras metálicas em L e de abas=30x30mm, parafusadas na alvenaria ao fundo; dimensões do L: 550x100mm. Saia removível do expurgo parafusada por baixo na parte inferior das cantoneiras em L.



10 Expurgo Hospitalar
Perspectiva (Situação com a tampa fechada)
escala: 1/5 unidade: centímetro



11 Expurgo Hospitalar
Perspectiva (Situação com a tampa aberta)
escala: 1/5 unidade: centímetro

REVISÃO

CÂMARA DOS DEPUTADOS . DG . DIRAD . DETEC . CPROJ

COMPLEXO PRINCIPAL

SANITÁRIOS PARA OSTOMIZADOS
ESTUDO PARA EXPURGOS EM SANITÁRIOS ACESSÍVEIS

esc.: INDICADA data: FEVEREIRO/2023 total de pranchas: 01

Arquiteto: VALÉRIA MAIA / FABIANO SOBREIRA ANEXO1-ESTUDO EXPURGO-ARQ-EP-FH-001-R02.DWG
Projetaista: Projetaista M:\PROJETO\000-GERAL\ACESSIBILIDADE\03-SANITÁRIOS E COPAS\01-ANEXO 03-TERREO\01-ARQ\04-EP

DATA

