

PROJETO EXECUTIVO

SQS 111 - BLOCO I



CÂMARA DOS DEPUTADOS

COHAB | SIMOF

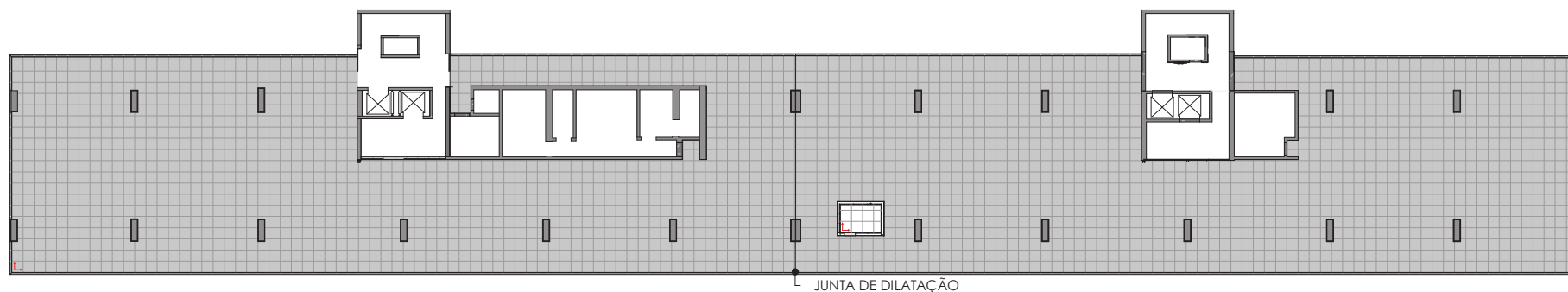

103 PILOTIS - PAGINAÇÃO DE PISO
1 : 350

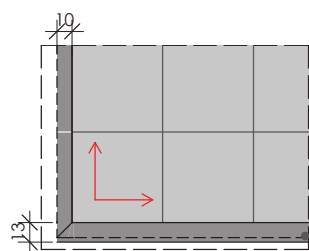

PROJEÇÃO DA LAJE
(VER DET. 11 - PINGADEIRA)

104 DET. 7 - TABEIRA PILOTIS
1 : 50

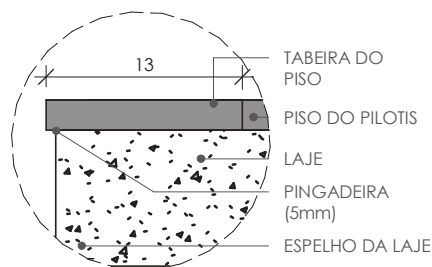

105 DET. 8 - PINGADEIRA PISO
1 : 5

- PORCELANATO 60x60cm CINZA NATURAL
- TABEIRA EM GRANITO PRETO TIJUCA OU SIMILAR (13x60cm)
- SOLEIRA EM GRANITO PRETO
- INÍCIO DA PAGINAÇÃO
- JARDINEIRAS A DEMOLIR

OBSERVAÇÕES:

- 1- AS JUNTAS DA TABEIRA DEVEM COINCIDIR COM AS JUNTAS DO PISO.
- 2- FAZER ACABAMENTO EM MEIA ESQUADRIA NA TABEIRA NOS CANTOS EXTERNOS DO PILOTIS (VER DET. 7).
- 3- OBSERVAR O DET. 8 (PINGADEIRA) NA EXECUÇÃO DA TABEIRA.
- 4- O ESPELHO DA LAJE SERÁ RESTAURADO EM CONCRETO COM ACABAMENTO DESEMPENADO.
- 5- CONFERIR MEDIDAS E QUANTITATIVOS NO LOCAL.
- 6- REALIZAR O TRATAMENTO DA JUNTA DE DILATAÇÃO CONFORME ESPECIFICADO NO EDITAL.



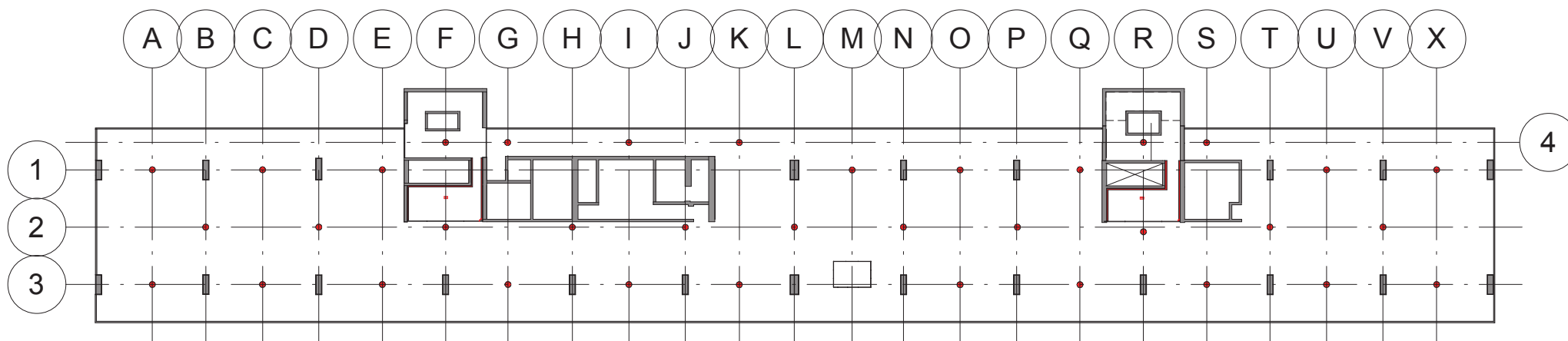

111 PILOTIS - SQS 111-I - MAPA DE ILUMINAÇÃO
1 : 350

OBSERVAÇÕES:

- 1- INSTALAR LUMINÁRIAS NOS EIXOS A-X E 1-3, SEMPRE NO EIXO DOS PILARES E ENTRE ELES, COMO INDICADO.
- 2- AS LUMINÁRIAS DO HALL SOCIAL E SERVIÇO DOS ACESSOS 1/2 E 3/4 DEVEM SER INSTALADAS DE ACORDO COM O INDICADO NA PRANCHA 40.
- 3- O EIXO 4 INDICA O CENTRO DO VÃO, ONDE DEVERÃO SER INSTALADAS AS LUMINÁRIAS INDICADAS.
- 4 - QUANTITATIVOS DE LUMINÁRIAS INDICADOS POR BLOCO.
- 5- CONFERIR MEDIDAS E QUANTITATIVOS NO LOCAL.

SÍMBOLO	QTD.	DESCRIÇÃO
	30m linear	FITA DE LED 2700k
	02 un	LUZ DE EMERGÊNCIA DE EMBUTIR
	39 un	PAINEL DE SOBREPOR DE LED 3000k
	02 un	SENSOR DE PRESENÇA



PROJETO EXECUTIVO

SQS 311 - BLOCOS A/B



CÂMARA DOS DEPUTADOS

COHAB | SIMOF

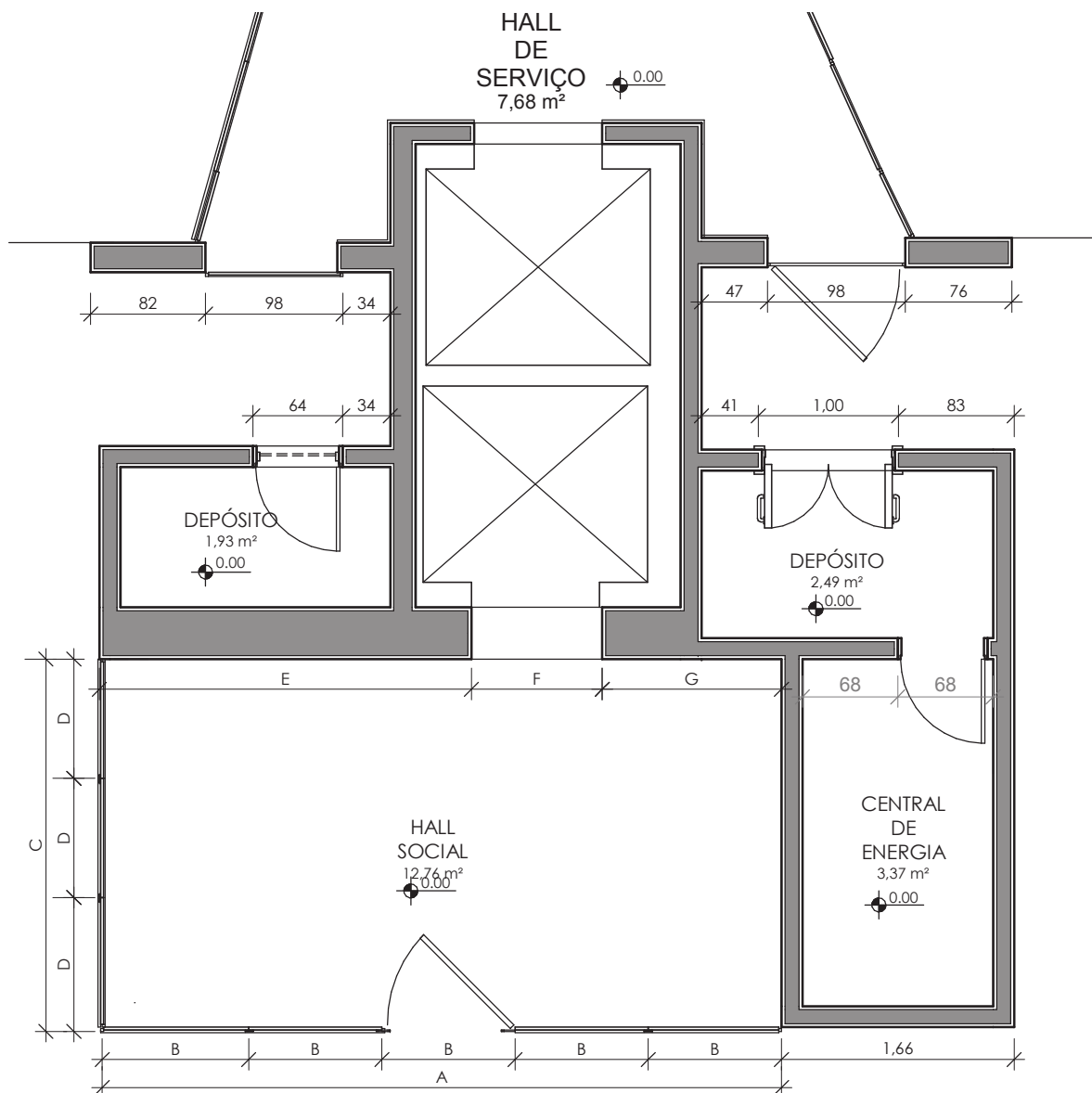

1 PORTARIA - PLANTA BAIXA
1 : 50

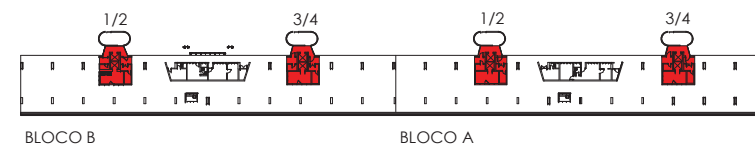

	311-A - 1/2	311-A - 3/4	311-B - 1/2	311-B - 3/4
A	4,85	4,81	4,86	4,95
B	0,97	0,96	0,97	0,99
C	2,64	2,64	2,65	2,61
D	0,88	0,88	0,88	0,87
E	2,70	2,70	2,70	2,73
F	0,84	0,84	0,84	0,84
G	1,30	1,24	1,27	1,36
P.D.	2,37	2,37	2,37	2,37

2 MEDIDAS POR BLOCO E ACESSO (em metros)
1 : 50



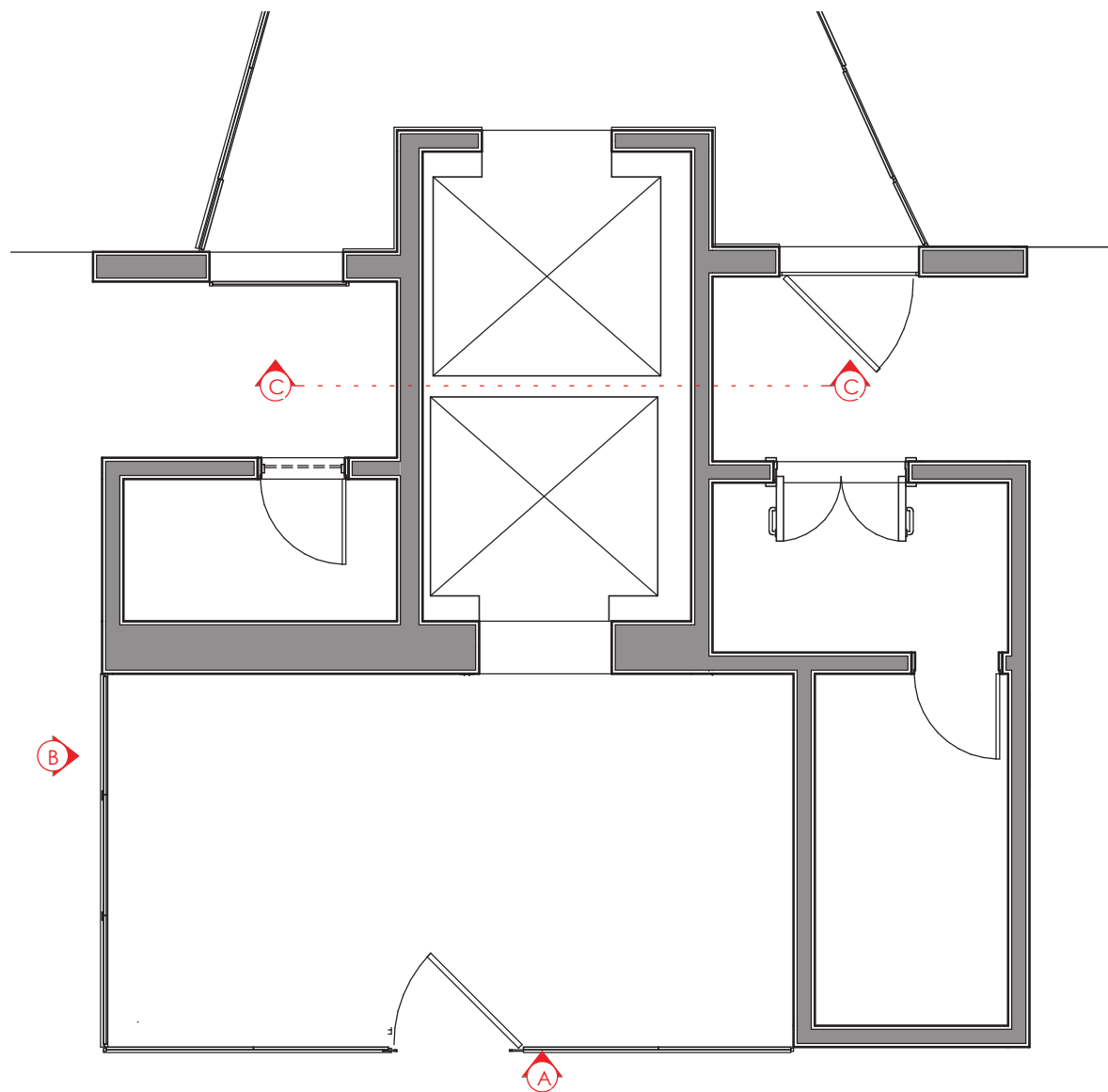

3 PORTARIA - MAPA DE VIDROS
1 : 50



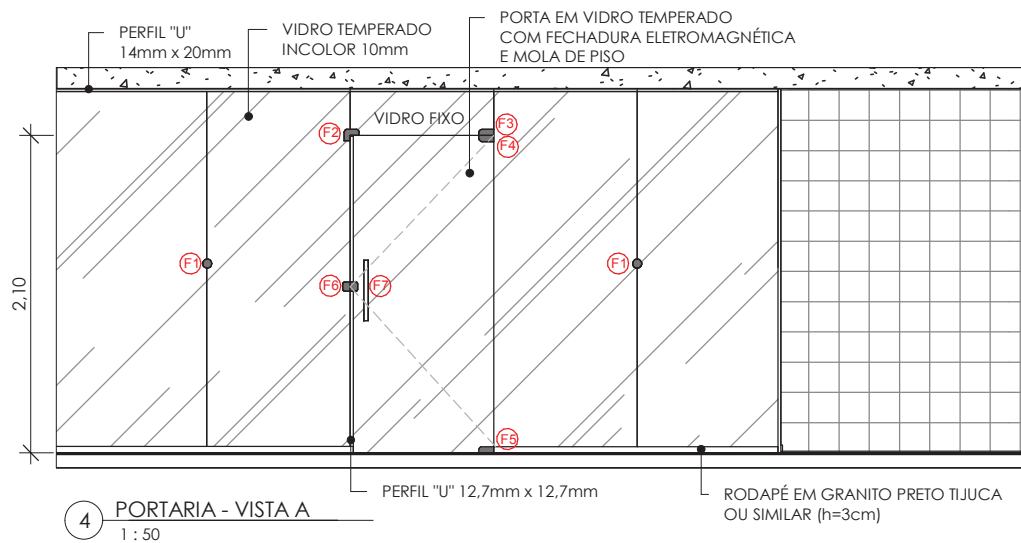

LEGENDA - FERRAGENS

- (F1) BOTÃO DE CORREÇÃO 1002A
- (F2) SUPORTE PARA UNIÃO DE 2 VIDROS EM "L" 1310
- (F3) FACÃO SIMPLES PARA LATERAL E BANDEIRA 1209
- (F4) DOBRADIÇA SUPERIOR 1101
- (F5) DOBRADIÇA INFERIOR 1103
- (F6) FECHADURA E CONTRA-FECHADURA
- (F7) PUXADOR RETO DUPLO COM PERFIL RETANGULAR 40cm

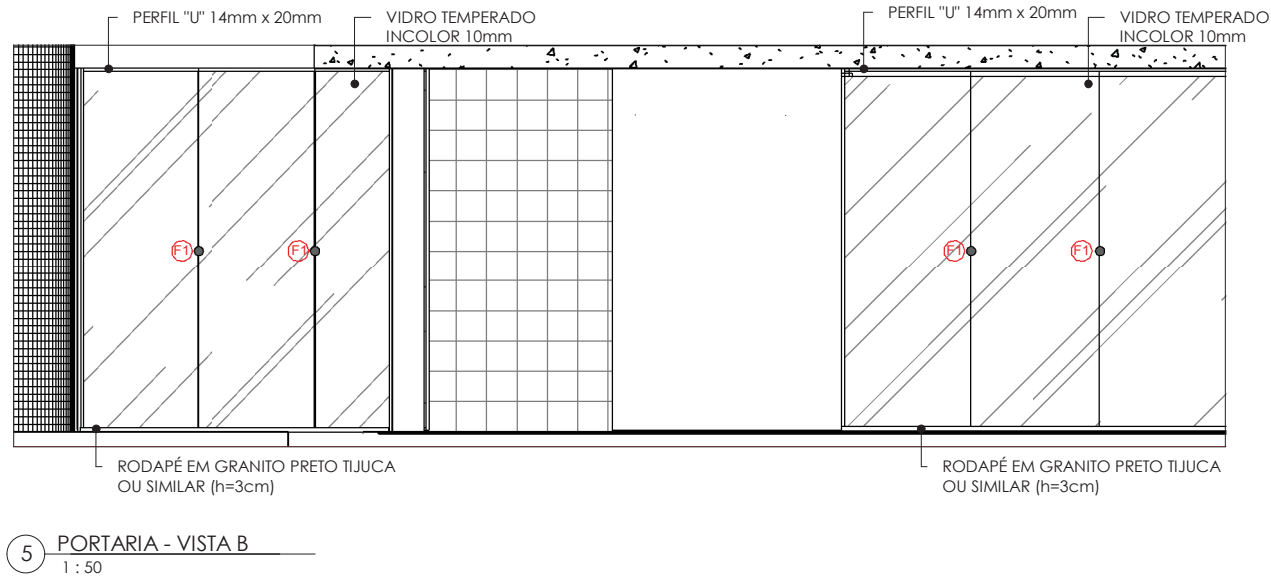

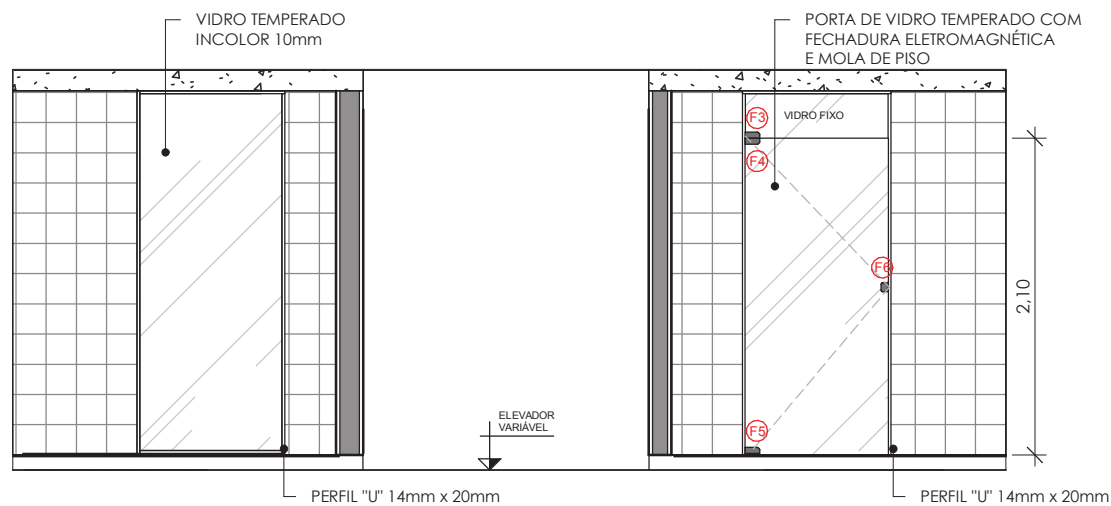

6 PORTARIA - VISTA C
1 : 50

LEGENDA - FERRAGENS

- (F1) BOTÃO DE CORREÇÃO 1002A
- (F2) SUPORTE PARA UNIÃO DE 2 VIDROS EM "L" 1310
- (F3) FACÃO SIMPLES PARA LATERAL E BANDEIRA 1209
- (F4) DOBRADIÇA SUPERIOR 1101
- (F5) DOBRADIÇA INFERIOR 1103
- (F6) FECHADURA E CONTRA-FECHADURA
- (F7) PUXADOR RETO DUPLO COM PERFIL RETANGULAR 40cm



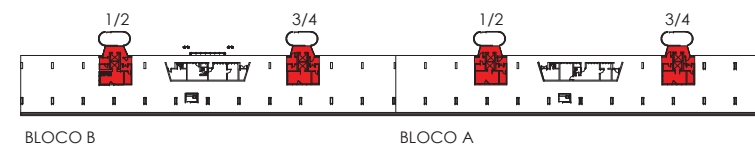
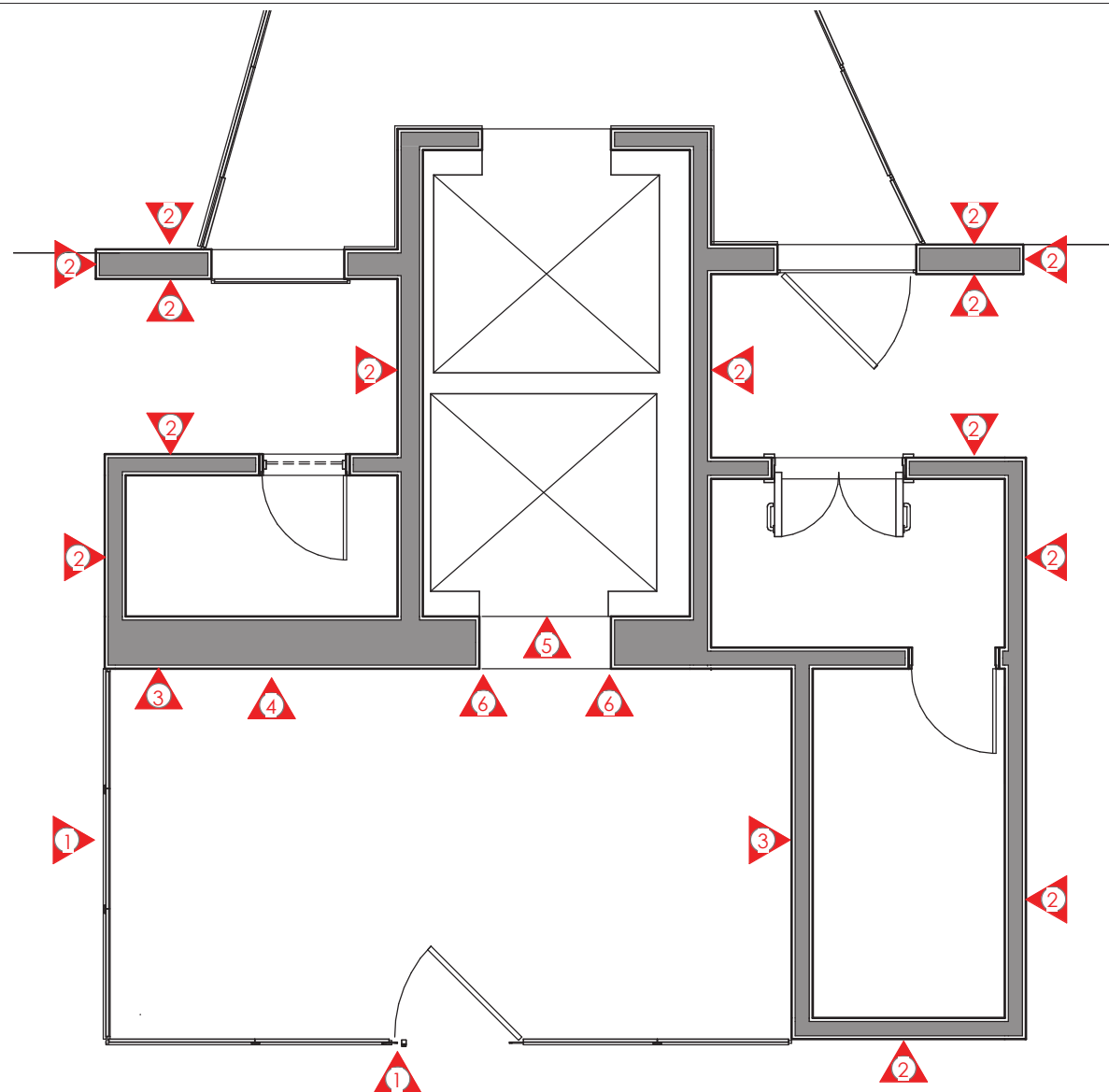

- ① SUBSTITUIR ESQUADRIAS EXISTENTES POR VIDRO TEMPERADO E INSTALAR RODAPÉ DE GRANITO PRETO TIJUCA OU SIMILAR
- ② MANTER REVESTIMENTO EXISTENTE.
- ③ SUBSTITUIR REVESTIMENTO EXISTENTE POR PAINEL DURATEX FREIJÓ PURO E INSTALAR RODAPÉ EMBUTIDO (PERFIL 5X1 ALUMÍNIO NATURAL)
- ④ RETIRAR CAIXA DE CORREIO E INSTALAR ESPELHO NO LOCAL
- ⑤ SUBSTITUIR REVESTIMENTO EXISTENTE SOBRE PORTA DO ELEVADOR POR PAINEL DURATEX FREIJÓ PURO
- ⑥ SUBSTITUIR GRANITO EXISTENTE POR PAINEL DURATEX FREIJÓ PURO (PÓRTICO)

7 HALL SOCIAL - MAPA DE REVESTIMENTOS
1 : 50

OBSERVAÇÃO: TODAS AS ESPECIFICAÇÕES DE REVESTIMENTOS SÃO AS MESMAS NOS ACESSOS 1/2 E 3/4, CONFORME PLANTA DE REFERÊNCIA ACIMA.



CÂMARA DOS DEPUTADOS
COHAB
SEÇÃO DE IMÓVEIS FUNCIONAIS - SIMOF

HALL SOCIAL - MAPA DE REVESTIMENTOS

SQS 311 BLOCOS A E B

Data: 15/08/22

Esc.: Indicada

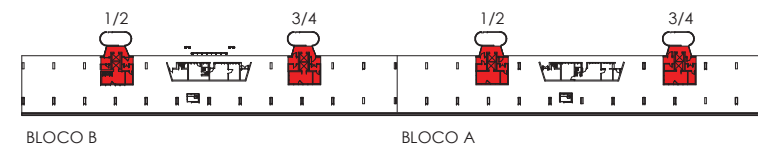
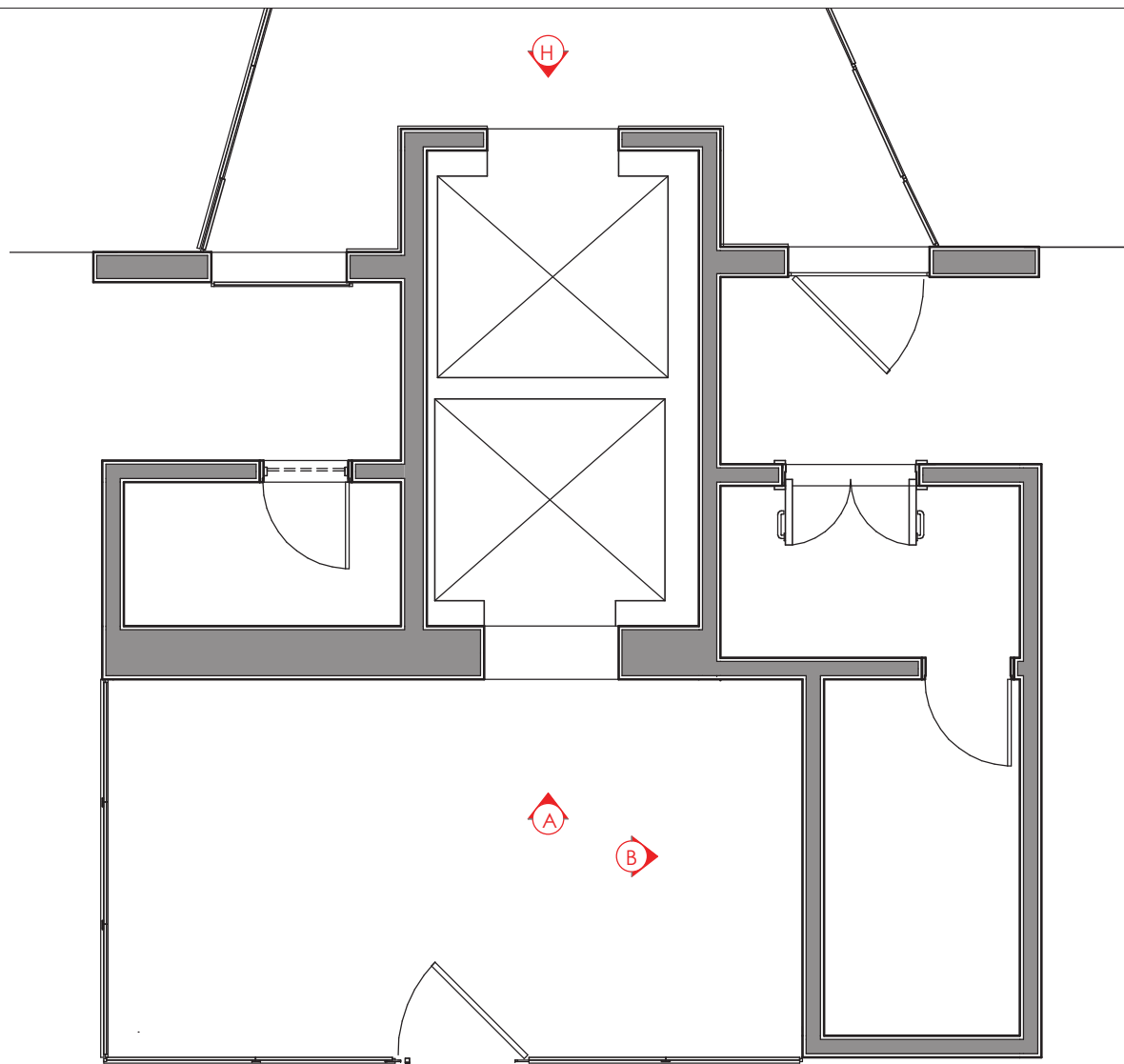

8 HALL SOCIAL - MAPA DE VISTAS
1 : 50

OBSERVAÇÃO: TODAS AS ESPECIFICAÇÕES DE REVESTIMENTOS SÃO AS MESMAS NOS ACESSOS 1/2 E 3/4, CONFORME PLANTA DE REFERÊNCIA ACIMA.



CÂMARA DOS DEPUTADOS
COHAB
SEÇÃO DE IMÓVEIS FUNCIONAIS - SIMOF

HALL SOCIAL - MAPA DE VISTAS
SQS 311 BLOCOS A E B

Data: 15/08/22
Esc.: Indicada



9 HALL SOCIAL - VISTA A
1 : 50

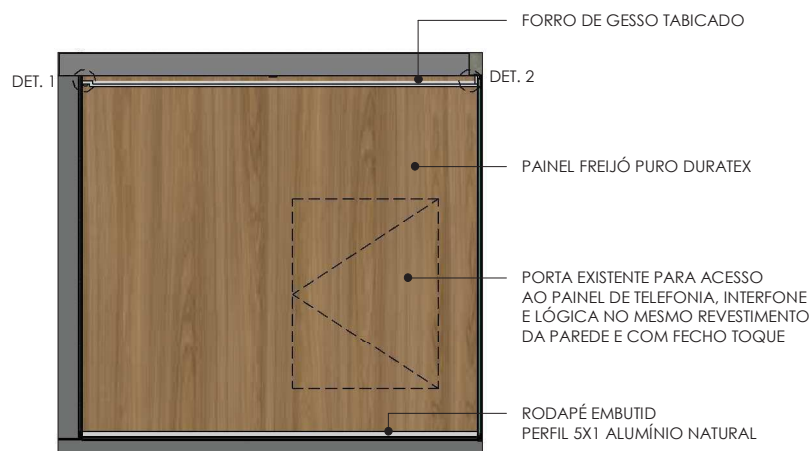

10 HALL SOCIAL - VISTA B
1 : 50

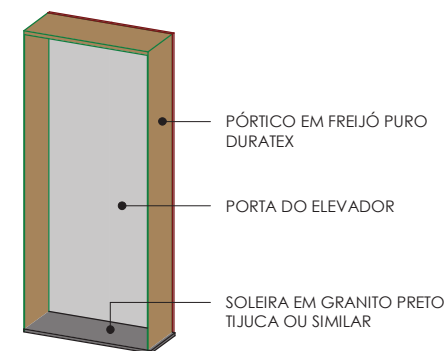

11 DET. PÓRTICO ELEVADOR

OBSERVAÇÕES:
1- TODAS AS ESPECIFICAÇÕES DE REVESTIMENTOS SÃO AS MESMAS NOS ACESSOS 1,2,3 E 4.
2- CONFERIR MEDIDAS E QUANTITATIVOS NO LOCAL.



CÂMARA DOS DEPUTADOS
COHAB
SEÇÃO DE IMÓVEIS FUNCIONAIS - SIMOF



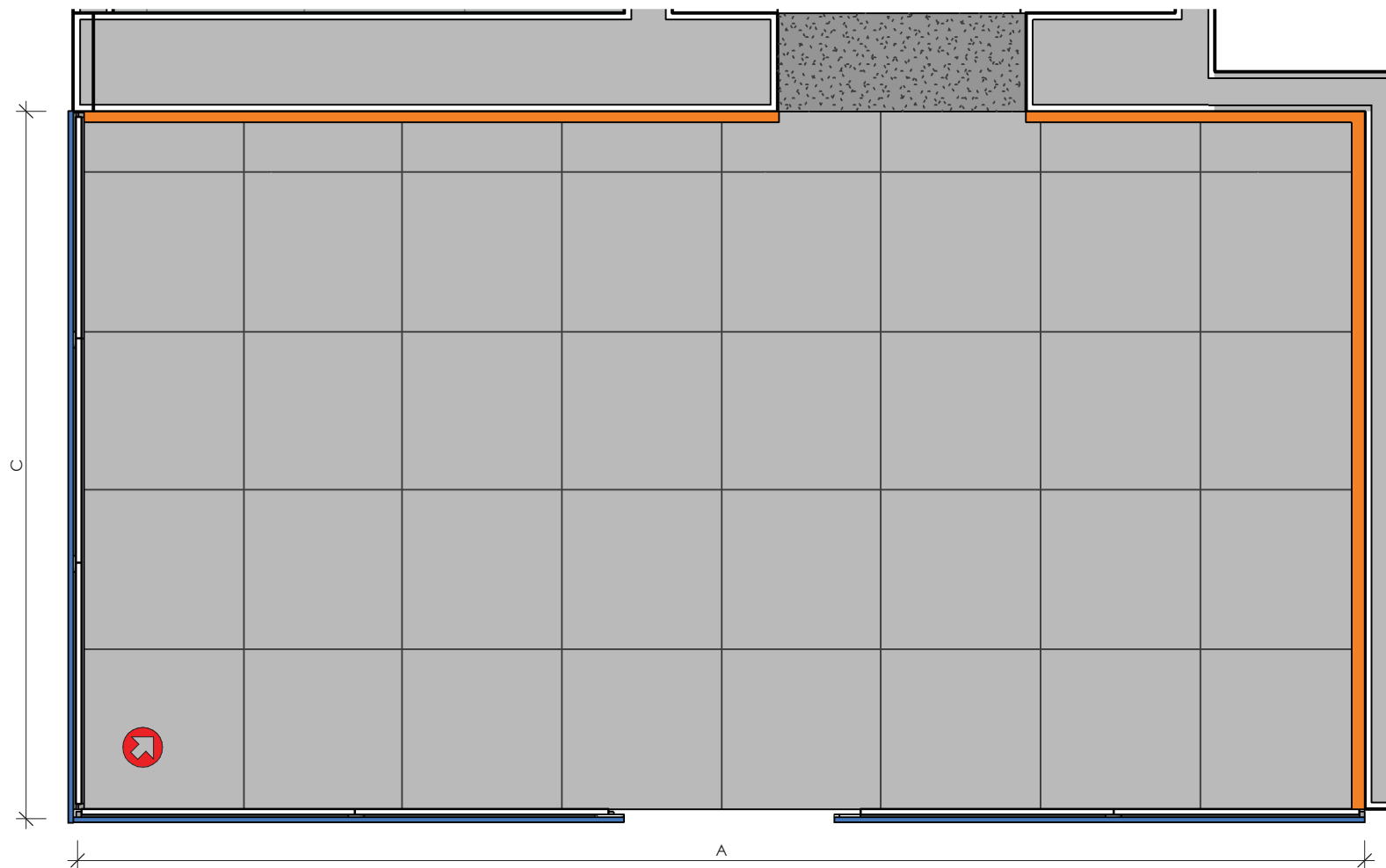

HALL SOCIAL - VISTAS A-B
SQS 311 BLOCOS A E B

Data: 15/08/22
Esc.: Indicada



12 HALL SOCIAL - PAGINAÇÃO DE PISO
1 : 25

LEGENDA

-  GRANITO PRETO TIJUCA OU SIMILAR 60x60cm
-  RODAPÉ EMBUTIDO (PERFIL 5X1 ALUMÍNIO NATURAL)
-  RODAPÉ EM GRANITO PRETO TIJUCA OU SIMILAR (h=3cm)
-  INÍCIO DA PAGINAÇÃO

	311-A - 1/2	311-A - 3/4	311-B - 1/2	311-B - 3/4
A	4,85	4,81	4,86	4,95
C	2,64	2,64	2,65	2,61

13 MEDIDAS POR BLOCO E ACESSO (em metros) - PISO
1 : 50

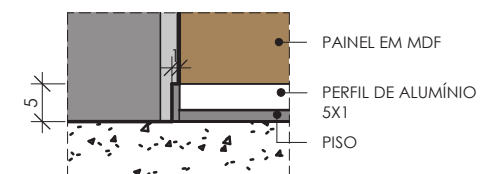

14 DET. RODAPE EMBUTIDO
1 : 10





15 HALL SOCIAL - VISTA ISOMÉTRICA



16 HALL SOCIAL - VISTA ISOMÉTRICA



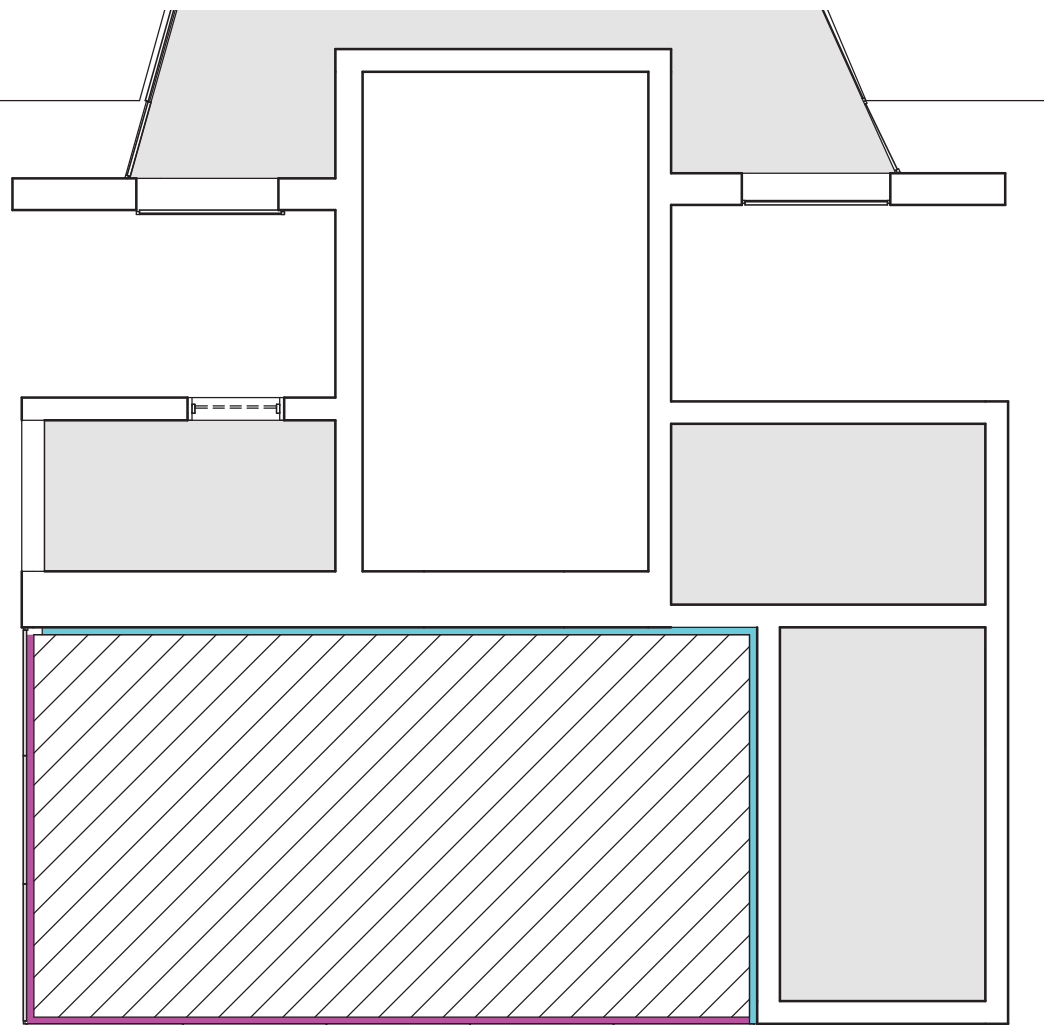

17 HALL SOCIAL - PLANTA DE TETO
1 : 50

OBSERVAÇÕES:
1- TODAS AS ESPECIFICAÇÕES DE REVESTIMENTOS SÃO AS MESMAS NOS ACESSOS 1/2 E 3/4.
2- CONFERIR MEDIDAS NO LOCAL.

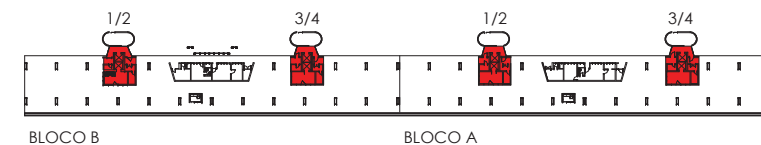

18 DET. 1 - TABICA COM ILUMINAÇÃO
1 : 10

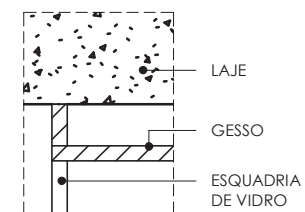
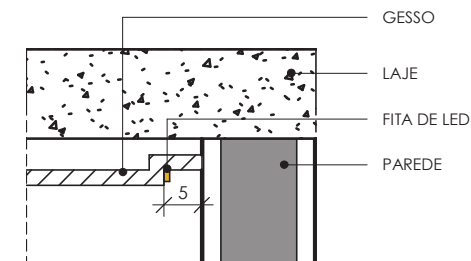

19 DET. 2 - CORTINEIRO
1 : 10

- REBAIXO DE GESSO (5cm ABAIXO DA LAJE)
- TABICA 5cm COM ILUMINAÇÃO (VER DET. 1)
- CORTINEIRO (VER DET. 2)
- MANTER FORRO EXISTENTE



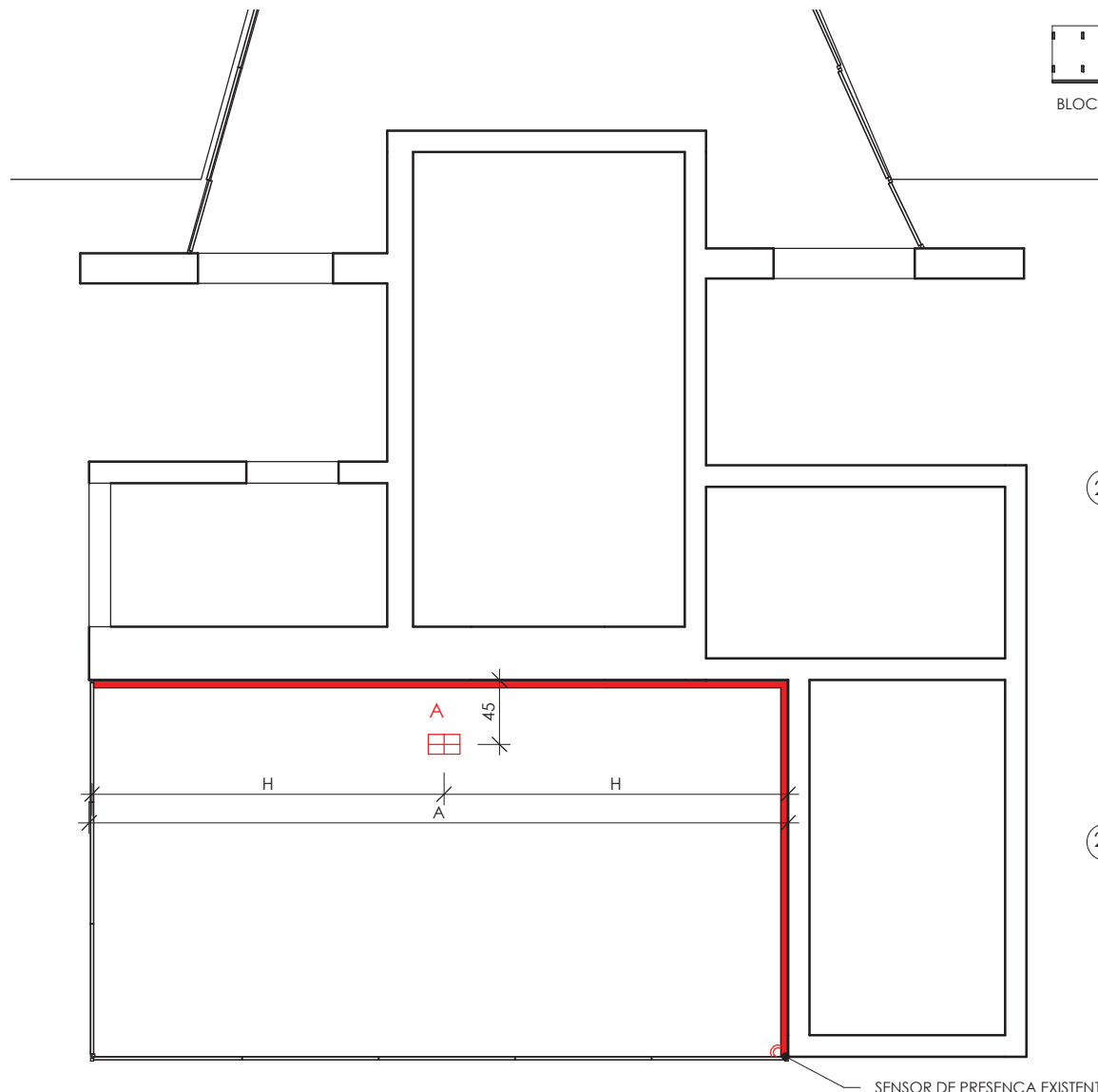

20 HALL SOCIAL - MAPA DE ILUMINAÇÃO
1 : 50

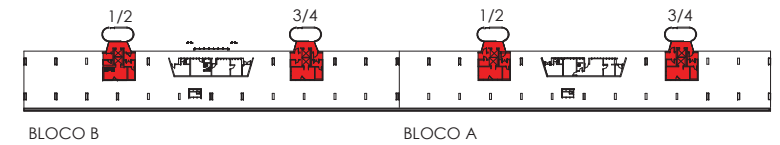

21 DET. TABICA COM ILUMINAÇÃO
1 : 10

	311-A - 1/2	311-A - 3/4	311-B - 1/2	311-B - 3/4
H	2,425	2,405	2,43	2,475
A	4,85	4,81	4,86	4,95

22 MEDIDAS POR BLOCO E ACESSO (em metros) - PAREDE
1 : 50

- FITA DE LED 2700k
- LUZ DE EMERGÊNCIA DE EMBUTIR
- SENSOR DE PRESENÇA EXISTENTE



PROJETO EXECUTIVO

SQS 311 - BLOCO I



CÂMARA DOS DEPUTADOS

COHAB | SIMOF

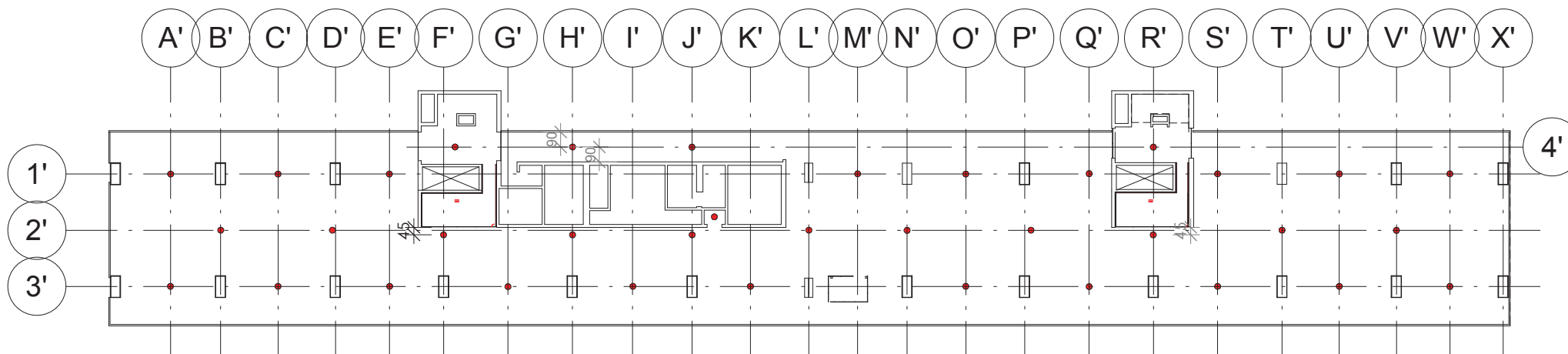

38 PILOTIS -SQS 311-I- MAPA DE ILUMINAÇÃO
1 : 350

SÍMBOLO	QTD.	DESCRIÇÃO
	30m linear	FITA DE LED 2700k
	02 un	LUZ DE EMERGÊNCIA DE EMBUTIR
	38 un	PAINEL DE SOBREPOR DE LED 3000k
	02 un	SENSOR DE PRESENÇA

OBSERVAÇÕES:

- 1- INSTALAR LUMINÁRIAS NOS EIXOS A'-X' E 1-3, SEMPRE NO EIXO DOS PILARES E ENTRE ELES, COMO INDICADO.
- 2- AS LUMINÁRIAS DO HALL SOCIAL E SERVIÇO DOS ACESSOS 1/2 E 3/4 DEVEM SER INSTALADAS DE ACORDO COM O INDICADO NA PRANCHA 13.
- 3- O EIXO 4' INDICA O CENTRO DO VÃO, ONDE DEVERÃO SER INSTALADAS AS LUMINÁRIAS INDICADAS.
- 4 - NO HALL DA SALA DE ADMINISTRAÇÃO, INSTALAR A LUMINÁRIA DE FORMA CENTRALIZADA EM RELAÇÃO AO AMBIENTE.
- 5- QUANTITATIVOS DE LUMINÁRIAS INDICADOS POR BLOCO.
- 6- CONFERIR MEDIDAS E QUANTITATIVOS NO LOCAL.

