



CONGRESSO NACIONAL

PARECER (CN) Nº 64, DE 2021

Da COMISSÃO MISTA DE PLANOS, ORÇAMENTOS PÚBLICOS E FISCALIZAÇÃO, sobre o Projeto de Lei do Congresso Nacional nº 19, de 2021, que Estima a receita e fixa a despesa da União para o exercício financeiro de 2022.

TIPO: Parecer Setorial sobre Ciência e Tecnologia e Comunicações

PRESIDENTE: Senadora Rose de Freitas

RELATOR GERAL: Deputado Hugo Leal

RELATOR SETORIAL: Deputado Domingos Sávio

09 de Dezembro de 2021

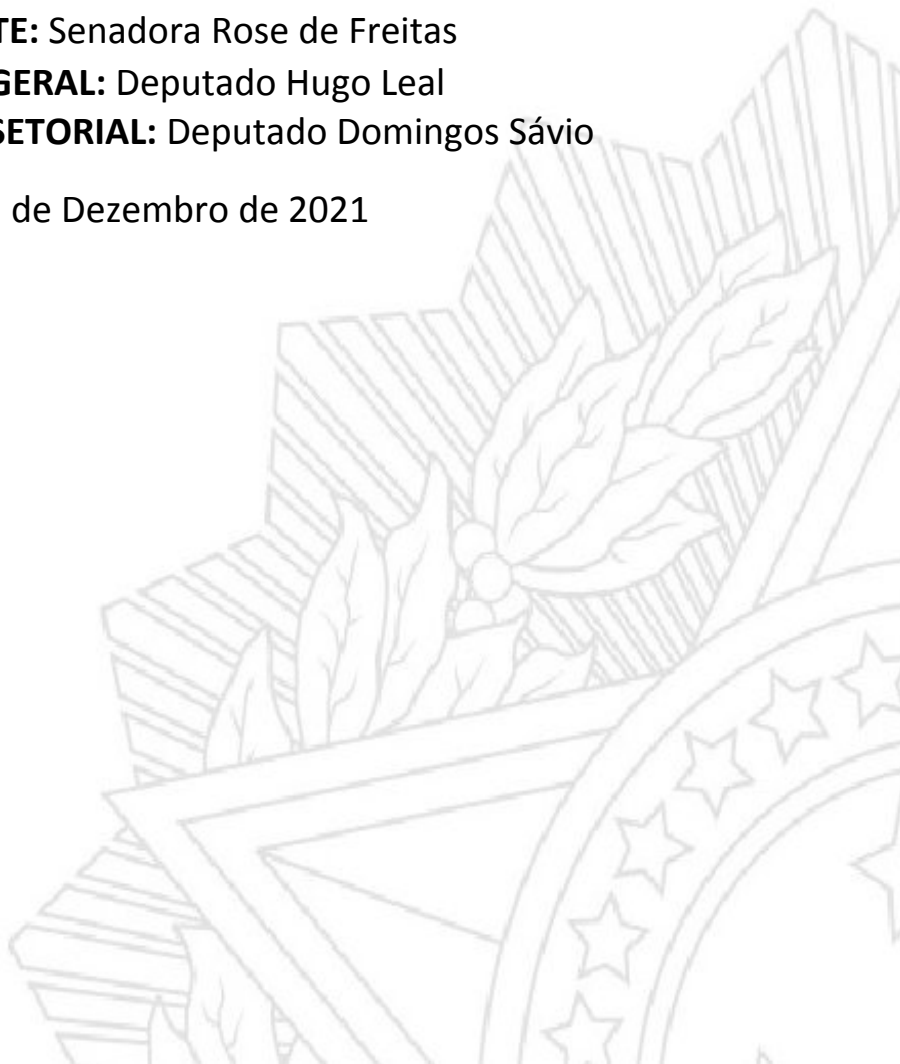



Projeto de Lei Orçamentária Anual para 2022 | PLN 19/2021

RELATÓRIO DA ÁREA TEMÁTICA XI CIÊNCIA, TECNOLOGIA E COMUNICAÇÕES

CD/21492.54577-00



Assinado eletronicamente pelo(a) Dep. Domingos Sávio
Para verificar a assinatura, acesse <https://infoleg-autenticidade-assinatura.camara.leg.br/CD214925457700>

Brasília, 09 de dezembro de 2021

exEdit
CD214925457700

Índice

I - Relatoria Setorial - Texto	1
II - Resumo das Decisões por Grupo de Autores e Tipo de Parecer - Todas as Esferas	15
III - Resumo das Decisões por Órgão, Grupo de Autores e Tipo de Parecer - Todas as	16
IV - Relação das Emendas Atendidas - Coletivas de Apropriação	
V - Relação das Emendas Atendidas - Coletivas de Remanejamento	
VI - Relação das Emendas Atendidas - Individuais de Despesa	
VII - Relação das Emendas Atendidas - Emendas de Relator Setorial de Despesa	
VIII - Relatoria Setorial - Relação das Emendas Não Atendidas por Autor (Rejeitada /	
IX - Relação dos Cancelamentos Promovidos pelo Relator Setorial	
X - Setorial - Emendas - Espelhos das Emendas de Relator Setorial	
XI - Demonstrativo Sintético das Alterações por Região/Unidade da Federação - Orçs.	
XII - Demonstrativo Sintético das Alterações por Região/Unidade da Federação - Orç.	31
XIII - Demonstrativo Sintético das Alterações por Órgão/Unidade Orçamentária-Orçs.	32
XIV - Demonstrativo Sintético das Alterações por Órgão/Função - Orçs. Fiscal e Seg.	33
XV - Demonstrativo Sintético das Alterações por Órgão/Subfunção - Orçs. Fiscal e Seg.	34
XVI - Demonstrativo Sintético das Alterações por Órgão/GND - Orçs. Fiscal e Seg.	35
XVII - Demonstrativo Sintético das Alterações por Órgão/Indicador de Resultado	36
XVIII - Demonstrativo Sintético das Alterações por Órgão/Fonte-Orçs. Fiscal e Seg.	37
XIX - Demonstrativo Sintético das Alterações por Órgão/Programa-Orçs. Fiscal e Seg.	38
XX - Demonstrativo Sintético das Alterações por Órgão/Unidade Orçamentária-Orç.	39
XXI - Demonstrativo Sintético das Alterações por Órgão/Função - Orç. Investimento	40
XXII - Demonstrativo Sintético das Alterações por Órgão/Subfunção - Orç.	41
XXIII - Demonstrativo Sintético das Alterações por Órgão/Indicador de Resultado	42
XXIV - Demonstrativo Sintético das Alterações por Órgão/Programa-Orç. Investimento	43
XXV - Demonstrativo Analítico das Alterações na Programação por Unidade	44
XXVI - Demonstrativo Analítico das Alterações na Programação por Unidade	62

CD/21492.54577-00



Assinado eletronicamente pelo(a) Dep. Domingos Sávio
 Para verificar a assinatura, acesse <https://infoleg-autenticidade-assinatura.camara.leg.br/CD214925457700>





CONGRESSO NACIONAL

Comissão Mista de Planos, Orçamentos Públicos e Fiscalização

Relatório Setorial da Área Temática XI – PLOA 2022



CONGRESSO NACIONAL
COMISSÃO MISTA DE PLANOS, ORÇAMENTOS
PÚBLICOS E FISCALIZAÇÃO

Projeto de Lei Orçamentária Anual para 2022
(PL Nº 19/2021-CN)

Relatório da Área Temática XI
Ciência & Tecnologia e Comunicações

Relator Setorial: Deputado Domingos Sávio

Brasília, 09 de dezembro de 2021



Assinado eletronicamente pelo(a) Dep. Domingos Sávio

Para verificar a assinatura, acesse <https://infoleg-autenticidade-assinatura.camara.leg.br/CD214925457700>



CD/21492.54577-00



* CD 214925457700 *
exEdit



Da Relatoria da Área Temática **XI – Ciência e Tecnologia e Comunicações** sobre o Projeto de Lei nº 19, de 2021-CN, que estima a receita e fixa a despesa da União para o exercício financeiro de 2022.

Relator Setorial: Deputado Domingos Sávio

I – Relatório

1 – Introdução.

Em atendimento ao disposto no art. 35, § 2º, inciso III, do Ato das Disposições Constitucionais Transitórias – ADCT, o Excelentíssimo Senhor Presidente da República encaminhou ao Congresso Nacional, por meio da Mensagem nº 421, o Projeto de Lei nº 19, de 2021-CN (PLN nº 19/2021), que “Estima a receita e fixa a despesa da União para o exercício financeiro de 2022”.

No âmbito do Poder Legislativo, cabe à Comissão Mista de Planos, Orçamentos Públicos e Fiscalização – CMO examinar e emitir parecer sobre o Projeto de Lei Orçamentária, de acordo com o art. 166, § 1º, inciso I, da Constituição Federal.

Vale lembrar, que a partir da Medida Provisória Nº 980 de 10/06/2020, convertida na Lei Nº 14.074 de 14/10/2020 foi recriado o Ministério das Comunicações e o Ministério da Ciência, Tecnologia e Inovação.

Assim sendo, a Área Temática XI - Ciência e Tecnologia e Comunicações, cuja honrosa missão de analisar e relatar a proposta orçamentária nos foi designada pelo Presidente da CMO, é agora composta, pelo Ministério da Ciência, Tecnologia e Inovações e o Ministério das Comunicações. Fazem parte dos dois Ministérios 14 unidades orçamentárias (incluindo as Estatais), sendo 12 pertencentes ao orçamento fiscal e da seguridade e dois ao orçamento de investimento.



CD/21492.54577-00



* C D 2 1 4 9 2 5 4 5 7 7 0 *





CONGRESSO NACIONAL

Comissão Mista de Planos, Orçamentos Públicos e Fiscalização

Relatório Setorial da Área Temática XI – PLOA 2022

Tabela 01 – Ministério de Ciência, Tecnologia e Inovações
Orçamento Fiscal e da Seguridade Social

UNIDADE ORÇAMENTÁRIA	UNIDADE ORÇAMENTÁRIA			Taxa de crescimento
	2020	2021	PLOA 2022	2022/2021
MINISTERIO DA CIÊNCIA E TECNOLOGIA	R\$ 3.478.598.263	R\$ 2.838.443.671	R\$ 3.082.376.391	8,59%
CNPQ	R\$ 1.358.582.218	R\$ 1.234.930.689	R\$ 1.319.513.423	6,85%
CNEN	R\$ 1.114.808.288	R\$ 996.293.392	R\$ 1.079.429.050	8,34%
AEB	R\$ 196.273.011	R\$ 138.578.290	R\$ 174.161.835	25,68%
CEITEC	R\$ 83.249.264	R\$ 79.788.772	R\$ 40.925.099	-48,71%
FNDTC	R\$ 5.216.447.372	R\$ 3.670.505.618	R\$ 4.233.454.166	15,34%
TOTAL	R\$ 11.447.958.416	R\$ 8.958.540.432	R\$ 9.929.859.964	10,84%

Obs: No ano de 2020 o M. das Comunicações fazia parte do M. Ciência e Tecnologia e Comunicação

Valores aprovados

Conforme demonstrado na Tabela 01, o Ministério de Ciência, Tecnologia e Inovações teve um aumento total nos recursos propostos para o ano de 2022 em relação aos valores aprovados em 2021 de 10,84%, passando de R\$ 8,9 bilhões para R\$ 9,9 bilhões de reais (aumento absoluto de R\$ 971,3 milhões de reais).

Tabela 02 – Ministério das Comunicações
Orçamento Fiscal e da Seguridade Social

UNIDADE ORÇAMENTÁRIA	UNIDADE ORÇAMENTÁRIA			Taxa de crescimento
	2020	2021	PLOA 2022	2022/2021
MINISTÉRIO DAS COMUNICAÇÕES		R\$ 1.121.143.439	R\$ 888.571.415	-20,74%
ANATEL	R\$ 629.313.021	R\$ 617.780.378	R\$ 615.287.320	-0,40%
TELEBRÁS	R\$ 752.928.489	R\$ 875.523.938	R\$ 926.559.370	5,83%
FUST	R\$ 756.568.567	R\$ 849.571.057	R\$ 50.900.634	-94,01%
FUNTEL	R\$ 18.101.568	R\$ 29.550.676	R\$ 21.321.980	-27,85%
EBC	R\$ 664.273.499	R\$ 670.887.440	R\$ 643.975.531	-4,01%
TOTAL	R\$ 2.821.185.144	R\$ 4.164.456.928	R\$ 3.146.616.250	-24,44%



Assinado eletronicamente pelo(a) Dep. Domingos Sávio
Para verificar a assinatura, acesse <https://infoleg-autenticidade-assinatura.camara.leg.br/CD214925457700>





CONGRESSO NACIONAL

Comissão Mista de Planos, Orçamentos Públicos e Fiscalização

Relatório Setorial da Área Temática XI – PLOA 2022

Valores aprovados

Com relação ao Ministério das Comunicações, a Proposta Orçamentária apresentada para 2022 aponta um decréscimo de 24,44% do total de recursos de suas unidades orçamentárias comparado com o valor aprovado em 2021, o que representa cerca de R\$ 1,08 bilhão a menor para o setor de comunicação.

2 - Atendimento das normas constitucionais e legais.

Em cumprimento ao art. 70, inciso I, alínea “a” da Resolução nº 1 de 2006 do Congresso Nacional com relação à Área Temática XI – Ciência e Tecnologia e Comunicações, a proposta do Poder Executivo é compatível com a Constituição Federal e com todas as normas vigentes relacionadas ao tema, especialmente quanto à compatibilidade ao Plano Plurianual, a Lei de Diretrizes Orçamentaria e a Lei Complementar nº 101, de 2000 (Lei de Responsabilidade Fiscal – LRF).

3 – Análise da Proposta.

3.1 – Orçamento Fiscal e da Seguridade Social.

Abaixo, a tabela 03 apresenta a Proposta Orçamentária para 2022 dos respectivos órgãos em comparação a execução orçamentária (valores empenhados) dos anos anteriores.

No caso da unidade orçamentária 24101- Ministério da Ciência, Tecnologia e Inovações – Administração Direta, é importante lembrar que no ano de 2019 até meados de 2020, o Ministério das Comunicações fazia parte do Ministério de Ciência, Tecnologia e Inovações. Por isso, não ser possível a comparação dos valores.



CD/21492.54577-00



* C D 2 1 4 9 2 5 4 5 7 7 0 *



Assinado eletronicamente pelo(a) Dep. Domingos Sávio

Para verificar a assinatura, acesse <https://infoleg-autenticidade-assinatura.camara.leg.br/CD214925457700>



Tabela 03 – Ministério da Ciência, Tecnologia e Inovações
Valores Empenhados de 2019 a 2021 e PLOA 2022

(Em R\$ milhões)

Unidade Orçamentária	Valores Empenhados			PLOA 2022
	2019	2020	2021	
24101 - Ministério da Ciência, Tecnologia, Inovações e Comunicações - Administração Direta	4.463,2	3.392,3	2.229,1	3.082,4
24201 - Conselho Nacional de Desenvolvimento Científico e Tecnológico	1.475,9	1.355,6	844,4	1.319,5
24204 - Comissão Nacional de Energia Nuclear	1.018,6	1.108,7	891,6	1.079,4
24205 - Agência Espacial Brasileira	161,5	194,3	74,0	174,2
24209 - Centro Nacional de Tecnologia Eletrônica Avançada - S.A. – CEITEC	82,1	78,4	56,1	40,9
24901 - Fundo Nacional de Desenvolvimento Científico e Tecnológico – FNDCT	2.263,8	930,2	398,4	4.233,4

Fonte: SIAFI/STN.

No ano de 2021 valores empenhados até 20/10/2021

Dois pontos destacam-se nessa tabela: o aumento expressivo do valor no Fundo Nacional de Desenvolvimento Científico e Tecnológico - FNDCT, fruto da aprovação da Lei Complementar nº 177/2021 que proíbe alocação de recursos do Fundo em Reserva de Contingência e a diminuição dos recursos destinados ao Centro Nacional de Tecnologia Eletrônica Avançada – CEITEC.



CD/21492.54577-00

* CD 214925457700 *
exEdit



CONGRESSO NACIONAL

Comissão Mista de Planos, Orçamentos Públicos e Fiscalização

Relatório Setorial da Área Temática XI – PLOA 2022

Tabela 04 – Ministério da Ciência das Comunicações

Valores Empenhados de 2019 a 2021 e PLOA 2022

(Em R\$ milhões)

,Unidade Orçamentária	Valores Empenhados			PLOA 2022
	2019	2020	2021	
41000 – Ministério das Comunicações			474,1	886,6
41231 - Agência Nacional de Telecomunicações – ANATEL	576,4	562,3	485,9	615,3
41260 - Telecomunicações Brasileiras S.A. - TELEBRAS	-	553,4	500,0	926,6
41902 - Fundo de Universalização dos Serviços de Telecomunicações – FUST	0,1	0,1	0,1	0,50
41903 - Fundo para o Desenvolvimento Tecnológico das Telecomunicações – FUNTTEL	316,5	18,0	0,12	0,21
41261 –Empresa Brasileira de Comunicação - EBC	549,8	395,4	409,2	643,9
Total			1.392,2	2.186,5

Fonte: SIAFI/STN .

No ano de 2021 valores empenhados até 20/10/2021

Passando para a análise das dotações previstas para o Ministério de Ciência, Tecnologia e Inovações sob o aspecto do Grupo de Natureza da Despesa – GND (Tabela 05), identificamos que o GND de maior montante é o GND3 - outras despesas correntes, no valor de R\$ 5,9 bilhões (59,44%), seguido do GND1- Pessoal e Encargos Sociais, no valor de R\$ 3,1 bilhões (31,55%). Para o GND4 - Investimentos estão previstos cerca de R\$ 723,4 milhões (7,29%).



CD/21492.54577-00

* CD 214925457700 *
ExEdit



CONGRESSO NACIONAL

Comissão Mista de Planos, Orçamentos Públicos e Fiscalização

Relatório Setorial da Área Temática XI – PLOA 2022

Tabela 05 – Ministério da Ciência, Tecnologia e Inovações
PLOA 2022 por Grupo Natureza de Despesa - GND

(Em R\$ milhões)

Grupo de Natureza de Despesa – GND	PLOA 2021	% TOTAL
1 - Pessoal e Encargos Sociais	3.133,1	31,55%
3 - Outras Despesas Correntes	5.902,3	59,44%
4 – Investimentos	723,4	7,29%
5 - Inversões Financeiras	20,0	0,20%
9 - Reserva de Contingência	151,1	1,52%
Total	9.929,9	100,0%

Fonte: SIAFI/STN .

No Ministério das Comunicações a situação é a seguinte (Tabela 06). Identificamos que o GND de maior montante é Outras Despesas Correntes, no valor de R\$ 1,4 bilhão (46,79%), seguido de Pessoal e Encargos Sociais, no valor de R\$ 954 milhões (30,33%). Finalmente, os recursos para investimentos somam R\$ 218,6 milhões (6,95%).

Tabela 06 – Ministério das Comunicações
PLOA 2022 por Grupo Natureza de Despesa - GND

(Em R\$ milhões)

Grupo de Natureza de Despesa – GND	PLOA 2021	% TOTAL
1 - Pessoal e Encargos Sociais	954,4	30,33%
2 - Juros e Encargos da Dívida	13,2	0,42%
3 - Outras Despesas Correntes	1.472,1	46,79%
4 – Investimentos	218,6	6,95%
6 - Amortização da Dívida	50,4	1,60%
9 - Reserva de Contingência	437,8	13,91%
Total	3.146,5	100,0%

Fonte: SIAFI/STN .



CD/21492.54577-00



* C D 2 1 4 9 2 5 4 5 7 7 0 0 *



Os principais programas finalísticos, vinculados ao Ministério da Ciência, Tecnologia e Inovações e a o Ministério das Comunicações, previstos no Plano Plurianual – PPA para o período de 2020 a 2023 (Lei nº 13.971/2019) são os seguintes:

Ministério da Ciência, Tecnologia e Inovações

Programa 2204 – Brasil na Fronteira do Conhecimento

Objetivo: 1176 – Otimizar a capacidade científica do país na dimensão dos desafios da realidade brasileira.

Programa 2206 – Política Nuclear

Objetivo: 1193 – Promover o desenvolvimento da tecnologia nuclear e suas aplicações, para ampliar a capacidade de oferta de produtos e serviços, para atender a demanda e os benefícios dos usos pacíficos de energia nuclear e das radiações ionizantes, de forma segura e sustentável.

Programa 2207 – Programa Espacial Brasileiro

Objetivo: 1192 – Aumentar a autonomia nacional no atendimento das demandas por produtos e serviços espaciais.

Programa 2208 – Tecnologias Aplicadas, Inovação e Desenvolvimento Sustentável

Objetivo: 1197 – Promover o empreendedorismo, inovação e tecnologias aplicadas, com aumento do impacto do dispêndio público, amplificando a contribuição para o desenvolvimento sustentável.

Ministério das Comunicações

Programa 2205 – Conecta Brasil





CONGRESSO NACIONAL

Comissão Mista de Planos, Orçamentos Públicos e Fiscalização

Relatório Setorial da Área Temática XI – PLOA 2022

Objetivo: 1185 – Promover o acesso universal e ampliar a qualidade dos serviços de comunicações do país.

Programa 4001 – Comunicação Pública e Divulgação de Atos e Matérias do Governo Federal

Objetivo: 1198 – Ampliar e modernizar a difusão para a sociedade de conteúdos de interesse público e de atos e matérias do Governo Federal.

A Tabela 07 apresenta os valores previstos no PLOA 2022 para todos os programas do MCTI (programas finalísticos e programas de gestão). Em razão da significativa mudança dos programas do órgão, restou prejudicada a análise da evolução histórica dos programas.

**Tabela 07 – Ministério da Ciência, Tecnologia e Inovações
PLOA 2022 por Programas**

Programas	PLOA 2022
0032 - Programa de Gestão e Manutenção do Poder Executivo	3.628,6
0909 - Operações Especiais: Sentenças Judiciais	46,7
0909 - Operações Especiais: Outros Encargos Especiais	2,0
0999 - Reserva de Contingência	151,0.
1058 - Mudança do Clima	17,5
2204 – Brasil na Fronteira do Conhecimento	3.229,2
2206 – Política Nuclear	239,9
2207 – Programa Espacial Brasileiro	132,5
2208 – Tecnologias Aplicadas, Inocação e Desenvolvimento Sustentável	2.447,9
2218 - Gestão de Riscos e Desastres	18,5
0910 - Operações Especiais: Gestão da Participação em Organismos e Entidades Nacionais e Internacionais	9,7
6014 – Prevenção e Controle de Desmatamento e Incêndios nos Biomas	3,6
6013 - Oceanos, Zona Costeira e Antártica	2,2
Total Geral	9.929,8

Fonte: SIAFI/STN



Assinado eletronicamente pelo(a) Dep. Domingos Sávio
Para verificar a assinatura, acesse <https://infoleg-autenticidade-assinatura.camara.leg.br/CD214925457700>



CD/21492.54577-00



* C D 2 1 4 9 2 5 4 5 7 7 0 0 *



CONGRESSO NACIONAL

Comissão Mista de Planos, Orçamentos Públicos e Fiscalização
Relatório Setorial da Área Temática XI – PLOA 2022

Tabela 08 – Ministério das Comunicações
PLOA 2022 por Programas

Programas	PLOA 2022
0032 - Programa de Gestão e Manutenção do Poder Executivo	1.853,0
0999 - Reserva de Contingência	437,8
2205 - Conecta Brasil	626,9
0901 - Operações Especiais: Cumprimento de Sentenças Judiciais	31,2
4001 – Comunicação Pública e Divulgação de Atos e Matérias do Governo Federal,	134,1
0905 – Operações Especiais: Serviço da Dívida Interna (Juros e Amortizações),	63,6
0909 - Operações Especiais: Outros Encargos Especiais	2,0
Total Geral	3.146,6

Fonte: SIAFI/STN

3.2 – Orçamento de Investimento.

Só existe uma empresa estatal vinculada ao Ministério de Ciência, Tecnologia e Inovações e que faz parte do Orçamento de Investimento para o ano de 2021: é a 24202 - Financiadora de Estudos e Projetos – FINEP.

No PLOA 2022, a Financiadora de Estudos e Projetos – FINEP (UO 24202 prevê investimentos que totalizam R\$ 12,9 milhões, sendo R\$ 1,03 milhão para manutenção e adequação de bens móveis, veículos, máquinas e equipamentos, R\$ 10,8 milhões para manutenção e adequação de ativos de informática, informação e teleprocessamento e R\$ 1,07 milhão para manutenção e adequação de bens imóveis.

Da mesma maneira, no Ministério das Comunicações somente a Empresa Brasileira de Correios e Telégrafos – ECT (24214) compõe o Orçamento de Investimento.





CONGRESSO NACIONAL

Comissão Mista de Planos, Orçamentos Públicos e Fiscalização

Relatório Setorial da Área Temática XI – PLOA 2022

Na ECT, estão previstos para o ano de 2022 investimentos que totalizam R\$ 744,51 milhões, sendo R\$ 294,9 milhões para manutenção da infraestrutura dos Correios, R\$ 145,4 milhões para manutenção e adequação de bens móveis, veículos, máquinas e equipamentos, R\$ 218,9 milhões para manutenção e adequação de ativos de informática, informação e teleprocessamento, R\$ 18,0 milhões para adequação da infraestrutura dos Correios e R\$ 67,12 milhões para criação e instalação da infraestrutura de Correios.

4 – Obras e serviços com indícios de irregularidades

Em cumprimento ao disposto no inciso I, alínea e, e no inciso II, ambos do art. 70 da Resolução nº 1, de 2006-CN, não foram verificados, na programação das unidades orçamentárias contidas nesta área temática, subtítulos que contenham contrato, convênio, parcela, trecho ou subtrecço em que foram identificados indícios de irregularidades graves, de acordo com informações do Tribunal de Contas da União.

5 – Créditos especiais e extraordinários

Em atendimento ao disposto no art. 70, inciso I, alínea c, da Resolução n.º 1, de 2006-CN, constata-se que foram aprovadas as leis Nº 14.242, Nº 14.209 e Nº 14.244, todas abrindo crédito especial com programações relacionadas ao setor.

6 – Das emendas apresentadas

Foram apresentadas 123 emendas à programação da Área Temática XI, sendo 103 emendas individuais, nove emendas de Bancadas Estaduais e onze emendas de Comissões no valor total solicitado de R\$ 3,92 bilhões, assim distribuídas.



CD/21492.54577-00



* C D 2 1 4 9 2 5 4 5 7 7 0 0 *



CONGRESSO NACIONAL

Comissão Mista de Planos, Orçamentos Públicos e Fiscalização

Relatório Setorial da Área Temática XI – PLOA 2022

Tabela 08 - Demonstrativo das Emendas Coletivas e Individuais
Quantidade, Valor Solicitado
(Em R\$ milhões)

	Quantidade	Valor Solicitado
Emendas de Bancada	9	217.650,7
Emendas de Comissão	11	3.671.547,1
Emendas Individuais	103	36.516,4
Total	123	3.925.714,3



CD/21492.54577-00

6.1 – Dos recursos para o atendimento das emendas

Para atendimento das emendas individuais apresentadas, foram utilizados os recursos destinados a essa finalidade, conforme disposto no item 19. I do Parecer Preliminar, Parte Especial. Por sua vez, para atender às emendas coletivas de apropriação, esta relatoria utilizou os recursos transferidos pelo Relator Geral, conforme previsto no item 20. I, do mencionado Parecer, no total de R\$ 33.249.370 reais. Com relação aos cancelamentos previstos no item 24 do Parecer Preliminar, resolvemos cortar em somente duas ações, totalizando o valor de R\$ 30.000.000 de reais para o atendimento das demais emendas.

A Tabela 08 apresenta a distribuição dos recursos entre os tipos de emendas.

Tabela 08 - Demonstrativo das Emendas Coletivas e Individuais
Quantidade, Valor Solicitado e Valor Aprovado.

R\$ 1,00

	Quantidade	Valor Solicitado	Valor Aprovado
Emendas de Bancada	9	217.650.700	78.900.108
Emendas de Comissão	11	3.671.547.00	28.000.000
Emendas Individuais	103	36.516.400	36.516.400
Total	123	3.925.714,3	143.416.508

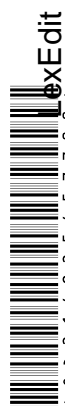

* C D 2 1 4 9 2 5 4 5 7 7 0 0 *





6.2 – Emendas individuais

Todas as emendas individuais foram analisadas, ajustadas quando necessário, e atendidas exatamente no valor solicitado.

6.3 – Emendas Coletivas

Na análise das emendas coletivas (Comissões e Bancadas Estaduais) procuramos observar, além do mérito de cada proposição, a adequação das emendas às normas legais e regimentais, como também às orientações do Comitê de Admissibilidade de Emendas – CAE.

7 – Ajustes Técnicos

Quando da elaboração dos respectivos pareceres, algumas emendas foram ajustadas, ou para adequá-las às normas vigentes, ou para corrigir inadequações técnicas. De todo o modo, restou preservada a intenção manifestada pelos autores nas justificativas das emendas.



CD/21492.54577-00



* CD 214925457700 *
exEdit



CONGRESSO NACIONAL

Comissão Mista de Planos, Orçamentos Públicos e Fiscalização
Relatório Setorial da Área Temática XI – PLOA 2022

II – Voto do Relator

Pelo exposto, votamos pela aprovação do Projeto de Lei nº 19, de 2021-CN, na forma apresentada pelo Poder Executivo, relativamente aos órgãos orçamentários integrantes da Área Temática XI com as alterações decorrentes das emendas aprovadas.

Sala da Comissão Mista,

Brasília, de de 2021.

DEPUTADO DOMINGOS SÁVIO
Relator Setorial



CD/21492.54577-00



Assinado eletronicamente pelo(a) Dep. Domingos Sávio
Para verificar a assinatura, acesse <https://infoleg-autenticidade-assinatura.camara.leg.br/CD214925457700>



CD214925457700 exEdit



Resumo das Decisões por Grupo de Autores e Tipo de Parecer

Orçamentos Fiscal, da Seguridade Social e de Investimento das Estatais (Valores em R\$1,00)

Grupo de Autores	Parecer	Quant.	Valor Atendido
BANCADA	Pela Aprovação	4	28.671.174
BANCADA	Pela Aprovação Parcial	5	50.228.934
COMISSÃO	Pela Aprovação Parcial	11	28.000.000
PARLAMENTAR	Pela Aprovação	103	36.516.413
Total do Setor		123	143.416.521

CD/21492.54577-00

* CD 21 492 54577 00 *
exEdit



Assinado eletronicamente pelo(a) Dep. Domingos Sávio

Para verificar a assinatura, acesse <https://infoleg-autenticidade-assinatura.camara.leg.br/CD214925457700>

(Ciclo Setorial - Pareceres)

(451002.01)



Resumo das Decisões por Órgão, Grupo de Autores e Tipo de Parecer

Grupo de Autores	Parecer	Quant.	Valor Atendido
Órgão: 24000 - Ministério da Ciência, Tecnologia e Inovações		91	78.849.468
BANCADA	Pela Aprovação	3	26.333.174
BANCADA	Pela Aprovação Parcial	3	16.793.564
COMISSÃO	Pela Aprovação Parcial	7	11.000.000
PARLAMENTAR	Pela Aprovação	78	24.722.730
Órgão: 41000 - Ministério das Comunicações		32	64.567.053
BANCADA	Pela Aprovação	1	2.338.000
BANCADA	Pela Aprovação Parcial	2	33.435.176
COMISSÃO	Pela Aprovação Parcial	4	17.000.000
PARLAMENTAR	Pela Aprovação	25	11.793.683
Total do Setor		123	143.416.521

CD/21492-5457700

* CD 21 4 9 2 5 4 5 7 7 0 0 *



Assinado eletronicamente pelo(a) Dep. Domingos Sávio

Para verificar a assinatura, acesse <https://infoleg-autenticidade-assinatura.camara.leg.br/CD214925457700>

(Ciclo Setorial - Pareceres)

(45T002.02)



Relação das Emendas Atendidas - Coletivas de Apropriação

Orçamentos Fiscal, da Seguridade Social e de Investimento das Estatais (Valores em R\$1,00)

Emenda	Unidade Orçamentária	Funcional/Programática	Descrição da Ação + Subtítulo	ESF	GND	RP	MA	IDU	FTE	Valor Aprovado	Parecer
Autor: Bancada de Minas Gerais										31.749.370	
71140017	41101 - Ministério das Comunicações - Administração Direta	24.126.2205.20V8.7009	Apoio a Iniciativas e Projetos de Inclusão Digital - Compra de equipamentos e execução de serviços - No Estado de Minas Gerais	F	4	2	91	0	100	31.749.370	Pela Aprovação Parcial
Autor: Bancada de Santa Catarina										4.941.390	
71260003	24101 - Ministério da Ciência, Tecnologia e Inovações - Administração Direta	19.572.2208.20V6.7015	Fomento à Pesquisa e Desenvolvimento Voltados à Inovação, a Tecnologias Digitais e ao Processo Produtivo - Custeio e aquisição de equipamentos - No Estado de Santa Catarina	F	3	7	90	0	188	1.500.000	Pela Aprovação
				F	4	7	90	0	188	1.000.000	Pela Aprovação
71260015	24205 - Agência Espacial Brasileira	19.572.2207.21AG.7001	Desenvolvimento de Sistemas Espaciais - Constelação Catarina - No Estado de Santa Catarina	F	4	2	90	0	100	1.000.000	Pela Aprovação Parcial
				F	4	7	90	0	188	1.441.390	Pela Aprovação Parcial
Autor: Bancada de Sergipe										3.352.174	
71270011	24101 - Ministério da Ciência, Tecnologia e Inovações - Administração Direta	19.571.2204.20US.7001	Fomento a Projetos de Pesquisa e Desenvolvimento Científico - Fomento à Pesquisa e ao Desenvolvimento Científico e Tecnológico - Instituto de Tecnologia e Pesquisa (ITP) - No Estado de Sergipe	F	4	2	50	0	100	428.571	Pela Aprovação Parcial
				F	4	7	50	0	188	1.000.000	Pela Aprovação Parcial
				F	3	2	50	0	100	571.429	Pela Aprovação Parcial
				F	3	7	50	0	188	1.352.174	Pela Aprovação Parcial
Autor: Bancada do Amapá										4.481.000	
71050014	24101 - Ministério da Ciência, Tecnologia e Inovações - Administração Direta	19.571.2204.215L.7002	Fomento à Pesquisa e ao Desenvolvimento Científico e Tecnológico - Instituto de Pesquisas Científicas e tecnológicas do Estado do Amapá - IEPA - No Estado do Amapá	F	3	7	90	0	188	4.481.000	Pela Aprovação
Autor: Bancada do Distrito Federal										19.352.174	
71080001	24101 - Ministério da Ciência, Tecnologia e Inovações - Administração Direta	19.572.2208.20V6.0053	Fomento à Pesquisa e Desenvolvimento Voltados à Inovação, a Tecnologias Digitais e ao Processo Produtivo - No Distrito Federal	F	3	7	90	0	188	19.352.174	Pela Aprovação
Autor: Bancada do Espírito Santo										2.338.000	
71090013	41101 - Ministério das Comunicações - Administração Direta	24.126.2205.20V8.0032	Apoio a Iniciativas e Projetos de Inclusão Digital - No Estado do Espírito Santo	F	3	7	30	0	188	2.338.000	Pela Aprovação
Autor: Bancada do Maranhão										1.686.000	
71110012	41101 - Ministério das Comunicações - Administração Direta	24.126.2205.20V8.0021	Apoio a Iniciativas e Projetos de Inclusão Digital - No Estado do Maranhão	F	3	7	90	0	188	1.186.000	Pela Aprovação Parcial
				F	3	2	90	0	100	500.000	Pela Aprovação Parcial
Autor: Bancada do Parana										11.000.000	
71170003	24101 - Ministério da Ciência, Tecnologia e Inovações - Administração Direta	19.571.2204.215L.7001	Fomento à Pesquisa e ao Desenvolvimento Científico e Tecnológico - Da Universidade Federal do Paraná - No Estado do Paraná	F	3	2	90	0	100	1.000.000	Pela Aprovação Parcial
				F	3	7	90	0	188	10.000.000	Pela Aprovação Parcial
Autor: Com. Ciência, Tecnologia, Inovação										6.000.000	
60130002	24101 - Ministério da Ciência, Tecnologia e Inovações - Administração Direta	19.572.2208.20V6.0001	Fomento à Pesquisa e Desenvolvimento Voltados à Inovação, a Tecnologias Digitais e ao Processo Produtivo - Nacional	F	3	8	90	0	100	1.000.000	Pela Aprovação Parcial
60130004	41101 - Ministério das Comunicações - Administração Direta	24.126.2205.20V8.0001	Apoio a Iniciativas e Projetos de Inclusão Digital - Nacional	F	3	8	91	0	100	5.000.000	Pela Aprovação Parcial
Autor: Com. Ciência, Tecn. Com. Informatica										13.000.000	
50110001	24201 - Conselho Nacional de Desenvolvimento Científico e Tecnológico	19.571.2204.00LV.0001	Formação, Capacitação e Fixação de Recursos Humanos para o Desenvolvimento Científico - Nacional	F	3	8	90	0	100	1.000.000	Pela Aprovação Parcial
50110002	41101 - Ministério das Comunicações - Administração Direta	24.126.2205.20V8.0001	Apoio a Iniciativas e Projetos de Inclusão Digital - Nacional	F	3	8	91	0	100	2.986.346	Pela Aprovação Parcial
				F	4	8	91	0	100	7.013.654	Pela Aprovação Parcial
50110003	24201 - Conselho Nacional de Desenvolvimento Científico e Tecnológico	19.571.2204.20US.0001	Fomento a Projetos de Pesquisa e Desenvolvimento Científico - Nacional	F	3	8	90	0	100	1.000.000	Pela Aprovação Parcial
50110004	24101 - Ministério da Ciência, Tecnologia e Inovações - Administração Direta	19.572.2208.20V6.0001	Fomento à Pesquisa e Desenvolvimento Voltados à Inovação, a Tecnologias Digitais e ao Processo Produtivo - Nacional	F	4	8	90	0	100	707.826	Pela Aprovação Parcial
				F	3	8	90	0	100	292.174	Pela Aprovação Parcial
Autor: Com. Des Econômico, Ind. e Comércio										1.000.000	
50150003	41260 - Telecomunicações Brasileiras S.A. - TELEBRAS	24.722.2205.15UI.0001	Implantação da Infraestrutura para a Prestação de Serviço de Comunicação de Dados para Inclusão Digital - Nacional	F	3	8	90	0	100	440.000	Pela Aprovação Parcial
				F	4	8	90	0	100	560.000	Pela Aprovação Parcial
Autor: Com. Fisc Financeira e Controle										1.000.000	
50310004	24101 - Ministério da Ciência, Tecnologia e Inovações - Administração Direta	19.572.2208.20UQ.0001	Apoio a Projetos de Tecnologias Aplicadas, Tecnologias Sociais e Extensão Tecnológica Articulados às Políticas Públicas de Inovação e Desenvolvimento Sustentável do Brasil - Nacional	F	3	8	90	0	100	200.000	Pela Aprovação Parcial



2/2021 às 11:06:40h

(Ciclo Setorial - Pareceres)

(4ST003.01)

Assinado eletronicamente pelo(a) Dep. Domingos Sávio

Para verificar a assinatura, acesse <https://infoleg-autenticidade-assinatura.camara.leg.br/CD214925457700>



CD/21492.54577-00

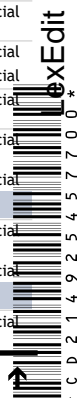



Relação das Emendas Atendidas - Coletivas de Apropriação

Orçamentos Fiscal, da Seguridade Social e de Investimento das Estatais (Valores em R\$1,00)

Emenda	Unidade Orçamentária	Funcional/Programática	Descrição da Ação + Subtítulo	ESF	GND	RP	MA	IDU	FTE	Valor Aprovado	Parecer
				F	4	8	90	0	100	800.000	Pela Aprovação Parcial
Autor: Com. Meio Ambiente										1.000.000	
60080004	24101 - Ministério da Ciência, Tecnologia e Inovações - Administração Direta	19.571.2204.20V7.0001	Pesquisa, Desenvolvimento Científico, Difusão do Conhecimento e Popularização da Ciência nas Unidades de Pesquisa do MCTI - Nacional	F	4	8	90	0	100	500.000	Pela Aprovação Parcial
				F	3	8	90	0	100	500.000	Pela Aprovação Parcial
Autor: Com. Senado do Futuro										6.000.000	
50290002	24101 - Ministério da Ciência, Tecnologia e Inovações - Administração Direta	19.572.2208.20U0.0001	Apoio a Projetos de Tecnologias Aplicadas, Tecnologias Sociais e Extensão Tecnológica Articulados às Políticas Públicas de Inovação e Desenvolvimento Sustentável do Brasil - Nacional	F	3	8	90	0	100	5.000.000	Pela Aprovação Parcial
50290004	41101 - Ministério das Comunicações - Administração Direta	24.126.2205.15UK.0001	Implementação de Projetos de Cidades Conectadas, por Organização Social (Lei nº 9.637, de 15 de maio de 1998) - Nacional	F	3	8	50	0	100	1.000.000	Pela Aprovação Parcial
Total do Setor:										106.900.108	





Relação das Emendas Atendidas - Coletivas de Remanejamento

Orçamentos Fiscal, da Seguridade Social e de Investimento das Estatais (Valores em R\$1,00)

***Relatório vazio: nenhum registro recuperado.**





Relação das Emendas Atendidas - Individuais de Despesa

Orçamentos Fiscal, da Seguridade Social e de Investimento das Estatais (Valores em R\$1,00)

Emenda	Unidade Orçamentária	Funcional/Programática	Descrição da Ação + Subtítulo	ESF	GND	RP	MA	IDU	FTE	Valor Aprovado	Parecer
Autor: (Deputado Federal) Adriana Ventura										200.000	
38990004	24101 - Ministério da Ciência, Tecnologia e Inovações - Administração Direta	19.573.2204.6702.0035	Apoio a Projetos e Eventos de Educação, Divulgação e Popularização da Pesquisa e Desenvolvimento - No Estado de São Paulo	F	3	6	99	0	188	200.000	Pela Aprovação
Autor: (Deputado Federal) Alencar Santana Braga										450.000	
39050018	24101 - Ministério da Ciência, Tecnologia e Inovações - Administração Direta	28.846.0910.00NQ.0001	Contribuição à Associação para Promoção da Excelência do Software Brasileiro - SOFTEX - Nacional	F	3	6	50	0	188	450.000	Pela Aprovação
Autor: (Deputado Federal) Alessandro Molon										100.000	
27760025	24101 - Ministério da Ciência, Tecnologia e Inovações - Administração Direta	28.846.0910.00F8.0001	Contribuição à Sociedade Brasileira para o Progresso da Ciência - SBPC - Nacional	F	3	6	50	0	188	100.000	Pela Aprovação
Autor: (Deputado Federal) Alexandre Padilha										300.000	
39080014	24101 - Ministério da Ciência, Tecnologia e Inovações - Administração Direta	19.571.2204.212H.0001	Manutenção de Contrato de Gestão com Organizações Sociais (Lei nº 9.637, de 15 de maio de 1998) - Nacional	F	3	6	50	0	188	100.000	Pela Aprovação
39080015	24201 - Conselho Nacional de Desenvolvimento Científico e Tecnológico	19.571.2204.00LV.0035	Formação, Capacitação e Fixação de Recursos Humanos para o Desenvolvimento Científico - No Estado de São Paulo	F	3	6	90	0	188	200.000	Pela Aprovação
Autor: (Deputado Federal) Alice Portugal										200.000	
13310008	41101 - Ministério das Comunicações - Administração Direta	24.126.2205.20V8.7002	Apoio a Iniciativas e Projetos de Inclusão Digital - Em municípios do Estado da Bahia - No Estado da Bahia	F	4	6	90	0	188	200.000	Pela Aprovação
Autor: (Deputado Federal) André Figueiredo										500.000	
20830011	24101 - Ministério da Ciência, Tecnologia e Inovações - Administração Direta	19.572.2208.20UQ.0023	Apoio a Projetos de Tecnologias Aplicadas, Tecnologias Sociais e Extensão Tecnológica Articulados às Políticas Públicas de Inovação e Desenvolvimento Sustentável do Brasil - No Estado do Ceará	F	3	6	99	0	188	500.000	Pela Aprovação
Autor: (Deputado Federal) Angela Amin										900.000	
18800005	24101 - Ministério da Ciência, Tecnologia e Inovações - Administração Direta	19.571.2204.20US.0042	Fomento a Projetos de Pesquisa e Desenvolvimento Científico - No Estado de Santa Catarina	F	3	6	30	0	188	300.000	Pela Aprovação
18800006	24101 - Ministério da Ciência, Tecnologia e Inovações - Administração Direta	19.573.2204.6702.0042	Apoio a Projetos e Eventos de Educação, Divulgação e Popularização da Pesquisa e Desenvolvimento - No Estado de Santa Catarina	F	3	6	90	0	188	150.000	Pela Aprovação
18800007	24101 - Ministério da Ciência, Tecnologia e Inovações - Administração Direta	19.572.2208.20UQ.0042	Apoio a Projetos de Tecnologias Aplicadas, Tecnologias Sociais e Extensão Tecnológica Articulados às Políticas Públicas de Inovação e Desenvolvimento Sustentável do Brasil - No Estado de Santa Catarina	F	3	6	99	0	188	150.000	Pela Aprovação
Autor: (Deputado Federal) Augusto Coutinho										200.000	
27180011	24101 - Ministério da Ciência, Tecnologia e Inovações - Administração Direta	19.571.2204.20US.0026	Fomento a Projetos de Pesquisa e Desenvolvimento Científico - No Estado de Pernambuco	F	4	6	99	0	188	200.000	Pela Aprovação
Autor: (Deputado Federal) Benedita da Silva										200.000	
13100016	24101 - Ministério da Ciência, Tecnologia e Inovações - Administração Direta	19.572.2208.20V6.0033	Fomento à Pesquisa e Desenvolvimento Voltados à Inovação, a Tecnologias Digitais e ao Processo Produtivo - No Estado do Rio de Janeiro	F	3	6	50	0	188	200.000	Pela Aprovação
Autor: (Deputado Federal) Camilo Capiberibe										1	
39250007	41101 - Ministério das Comunicações - Administração Direta	24.126.2205.20V8.0016	Apoio a Iniciativas e Projetos de Inclusão Digital - No Estado do Amapá	F	3	6	90	0	188	1	Pela Aprovação
Autor: (Deputado Federal) Carlos Zarattini										100.000	
25200001	24101 - Ministério da Ciência, Tecnologia e Inovações - Administração Direta	28.846.0910.00NQ.0001	Contribuição à Associação para Promoção da Excelência do Software Brasileiro - SOFTEX - Nacional	F	3	6	50	0	188	100.000	Pela Aprovação
Autor: (Deputado Federal) Carmen Zanotto										200.000	
29250003	24101 - Ministério da Ciência, Tecnologia e Inovações - Administração Direta	19.572.2208.20V6.0042	Fomento à Pesquisa e Desenvolvimento Voltados à Inovação, a Tecnologias Digitais e ao Processo Produtivo - No Estado de Santa Catarina	F	3	6	99	0	188	200.000	Pela Aprovação
Autor: (Deputado Federal) Celso Sabino										308.000	
39370003	41101 - Ministério das Comunicações - Administração Direta	24.126.2205.20V8.0015	Apoio a Iniciativas e Projetos de Inclusão Digital - No Estado do Pará	F	3	6	90	0	188	308.000	Pela Aprovação
Autor: (Deputado Federal) Chico D'angelo										500.000	
24970002	24201 - Conselho Nacional de Desenvolvimento Científico e Tecnológico	19.571.2204.00LV.3321	Formação, Capacitação e Fixação de Recursos Humanos para o Desenvolvimento Científico - No Município de Niterói - RJ	F	3	6	40	0	188	500.000	Pela Aprovação
Autor: (Deputado Federal) Claudio Cajado										990.000	
31660009	41101 - Ministério das Comunicações - Administração Direta	24.126.2205.20V8.0029	Apoio a Iniciativas e Projetos de Inclusão Digital - No Estado da Bahia	F	3	6	90	0	188	990.000	Pela Aprovação
Autor: (Deputado Federal) Coronel Chrisóstomo										150.000	
39450005	41101 - Ministério das Comunicações - Administração Direta	24.126.2205.20V8.7000	Apoio a Iniciativas e Projetos de Inclusão Digital - Projeto Wi-Fi Brasil nos municípios em Rondônia - No Estado de Rondônia	F	3	6	99	0	188	150.000	Pela Aprovação





Relação das Emendas Atendidas - Individuais de Despesa

Orçamentos Fiscal, da Seguridade Social e de Investimento das Estatais (Valores em R\$1,00)

Emenda	Unidade Orçamentária	Funcional/Programática	Descrição da Ação + Subtítulo	ESF	GND	RP	MA	IDU	FTE	Valor Aprovado	Parecer
Autor: (Deputado Federal) Eduardo Costa										340.000	
39720006	41101 - Ministério das Comunicações - Administração Direta	24.126.2205.20V8.0015	Apoio a Iniciativas e Projetos de Inclusão Digital - No Estado do Pará	F	3	6	90	0	188	340.000	Pela Aprovação
Autor: (Deputado Federal) Eduardo Cury										100.000	
30890013	24101 - Ministério da Ciência, Tecnologia e Inovações - Administração Direta	28.846.0910.00N0.0001	Contribuição à Associação para Promoção da Excelência do Software Brasileiro - SOFTEX - Nacional	F	3	6	50	0	188	100.000	Pela Aprovação
Autor: (Deputado Federal) Efraim Filho										300.000	
24490015	24101 - Ministério da Ciência, Tecnologia e Inovações - Administração Direta	19.572.2208.20U0.7002	Apoio a Projetos de Tecnologias Aplicadas, Tecnologias Sociais e Extensão Tecnológica Articulados às Políticas Públicas de Inovação e Desenvolvimento Sustentável do Brasil - Apoio a projetos de inovação tecnológica a cargo da Fundação Parque Tecnológico da Paraíba - No Município de Campina Grande - PB	F	3	6	50	0	188	100.000	Pela Aprovação
24490018	41101 - Ministério das Comunicações - Administração Direta	24.126.2205.20V8.0025	Apoio a Iniciativas e Projetos de Inclusão Digital - No Estado da Paraíba	F	4	6	40	0	188	200.000	Pela Aprovação
Autor: (Deputado Federal) Eli Corrêa Filho										500.000	
27990007	24101 - Ministério da Ciência, Tecnologia e Inovações - Administração Direta	19.573.2204.6702.3578	Apoio a Projetos e Eventos de Educação, Divulgação e Popularização da Pesquisa e Desenvolvimento - No Município de Guarulhos - SP	F	3	6	99	0	188	500.000	Pela Aprovação
Autor: (Deputado Federal) Elias Vaz										2.000.000	
39740006	41101 - Ministério das Comunicações - Administração Direta	24.126.2205.20V8.0052	Apoio a Iniciativas e Projetos de Inclusão Digital - No Estado de Goiás	F	3	6	90	0	188	2.000.000	Pela Aprovação
Autor: (Deputado Federal) Enio Verri										100.000	
30920004	24101 - Ministério da Ciência, Tecnologia e Inovações - Administração Direta	28.846.0910.00N0.0001	Contribuição à Associação para Promoção da Excelência do Software Brasileiro - SOFTEX - Nacional	F	3	6	50	0	188	100.000	Pela Aprovação
Autor: (Deputado Federal) Erika Kokay										100.000	
28260008	24101 - Ministério da Ciência, Tecnologia e Inovações - Administração Direta	19.571.2204.212H.0001	Manutenção de Contrato de Gestão com Organizações Sociais (Lei nº 9.637, de 15 de maio de 1998) - Nacional	F	3	6	50	0	188	100.000	Pela Aprovação
Autor: (Senador) Esperidião Amin										150.000	
22100007	24101 - Ministério da Ciência, Tecnologia e Inovações - Administração Direta	19.571.2204.212H.7000	Manutenção de Contrato de Gestão com Organizações Sociais (Lei nº 9.637, de 15 de maio de 1998) - Implantação da Plataforma de Inovação das Instituições Comunitárias de Santa Catarina - FAPESC - No Estado de Santa Catarina	F	3	6	50	0	188	150.000	Pela Aprovação
Autor: (Deputado Federal) Expedito Netto										219.682	
30960002	41101 - Ministério das Comunicações - Administração Direta	24.126.2205.20V8.0011	Apoio a Iniciativas e Projetos de Inclusão Digital - No Estado de Rondônia	F	3	6	90	0	188	219.682	Pela Aprovação
Autor: (Deputado Federal) Fabio Reis										210.000	
29790004	41101 - Ministério das Comunicações - Administração Direta	24.126.2205.20V8.0028	Apoio a Iniciativas e Projetos de Inclusão Digital - No Estado de Sergipe	F	3	6	90	0	188	210.000	Pela Aprovação
Autor: (Deputado Federal) Felício Laterça										600.000	
39810010	24101 - Ministério da Ciência, Tecnologia e Inovações - Administração Direta	19.573.2204.6702.0033	Apoio a Projetos e Eventos de Educação, Divulgação e Popularização da Pesquisa e Desenvolvimento - No Estado do Rio de Janeiro	F	3	6	99	0	188	600.000	Pela Aprovação
Autor: (Deputado Federal) Flaviano Melo										423.000	
24240004	41101 - Ministério das Comunicações - Administração Direta	24.126.2205.20V8.0012	Apoio a Iniciativas e Projetos de Inclusão Digital - No Estado do Acre	F	3	6	99	0	188	423.000	Pela Aprovação
Autor: (Deputado Federal) Gleisi Hoffmann										100.000	
40110001	24101 - Ministério da Ciência, Tecnologia e Inovações - Administração Direta	28.846.0910.008A.0001	Contribuição à Academia Brasileira de Ciências - ABC - Nacional	F	3	6	50	0	188	100.000	Pela Aprovação
Autor: (Deputado Federal) Gustavo Fruet										200.000	
36460003	24101 - Ministério da Ciência, Tecnologia e Inovações - Administração Direta	28.846.0910.00F8.0001	Contribuição à Sociedade Brasileira para o Progresso da Ciência - SBPC - Nacional	F	3	6	50	0	188	200.000	Pela Aprovação
Autor: (Deputado Federal) Heitor Freire										500.000	
90650001	24101 - Ministério da Ciência, Tecnologia e Inovações - Administração Direta	19.572.2208.20V6.0023	Fomento à Pesquisa e Desenvolvimento Voltados à Inovação, a Tecnologias Digitais e ao Processo Produtivo - No Estado do Ceará	F	3	6	99	0	188	500.000	Pela Aprovação
Autor: (Senador) Humberto Costa										600.000	
28850018	24101 - Ministério da Ciência, Tecnologia e Inovações - Administração Direta	28.846.0910.008A.0001	Contribuição à Academia Brasileira de Ciências - ABC - Nacional	F	3	6	50	0	188	200.000	Pela Aprovação
28850021	24101 - Ministério da Ciência, Tecnologia e Inovações - Administração Direta	19.571.2204.20US.0026	Fomento a Projetos de Pesquisa e Desenvolvimento Científico - No Estado de Pernambuco	F	3	6	90	0	188	400.000	Pela Aprovação
Autor: (Senador) Izalci Lucas										2.350.000	
41360002	24101 - Ministério da Ciência, Tecnologia e Inovações - Administração Direta	19.572.2208.20V6.0053	Fomento à Pesquisa e Desenvolvimento Voltados à Inovação, a Tecnologias Digitais e ao Processo Produtivo - No Distrito Federal	F	3	6	50	0	188	50.000	Pela Aprovação

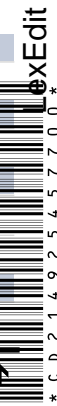



Relação das Emendas Atendidas - Individuais de Despesa

Orçamentos Fiscal, da Seguridade Social e de Investimento das Estatais (Valores em R\$1,00)

Emenda	Unidade Orçamentária	Funcional/Programática	Descrição da Ação + Subtítulo	ESF	GND	RP	MA	IDU	FTE	Valor Aprovado	Parecer
41360020	24101 - Ministério da Ciência, Tecnologia e Inovações - Administração Direta	28.846.0910.00F7.0053	Contribuição à Associação Brasileira das Instituições de Pesquisa Tecnológica - ABIPTI - No Distrito Federal	F	4	6	50	0	188	450.000	Pela Aprovação
				F	3	6	50	0	188	1.850.000	Pela Aprovação
Autor: (Deputado Federal) Jandira Feghali										250.000	
17750008	24101 - Ministério da Ciência, Tecnologia e Inovações - Administração Direta	28.846.0910.00F8.0001	Contribuição à Sociedade Brasileira para o Progresso da Ciência - SBPC - Nacional	F	3	6	50	0	188	250.000	Pela Aprovação
Autor: (Senador) Jaques Wagner										100.000	
40800011	24101 - Ministério da Ciência, Tecnologia e Inovações - Administração Direta	28.846.0910.00N0.0001	Contribuição à Associação para Promoção da Excelência do Software Brasileiro - SOFTEX - Nacional	F	3	6	50	0	188	100.000	Pela Aprovação
Autor: (Deputado Federal) Joenia Wapichana										586.000	
41510011	41101 - Ministério das Comunicações - Administração Direta	24.126.2205.20V8.0014	Apoio a Iniciativas e Projetos de Inclusão Digital - No Estado de Roraima	F	3	6	90	0	188	586.000	Pela Aprovação
Autor: (Deputado Federal) Joice Hasselmann										250.000	
40210006	24101 - Ministério da Ciência, Tecnologia e Inovações - Administração Direta	28.846.0910.00F8.0001	Contribuição à Sociedade Brasileira para o Progresso da Ciência - SBPC - Nacional	F	3	6	50	0	188	250.000	Pela Aprovação
Autor: (Senador) Jorginho Mello										1.000.000	
41850003	24101 - Ministério da Ciência, Tecnologia e Inovações - Administração Direta	19.572.2208.20V6.0042	Fomento à Pesquisa e Desenvolvimento Voltados à Inovação, a Tecnologias Digitais e ao Processo Produtivo - No Estado de Santa Catarina	F	3	6	99	0	188	150.000	Pela Aprovação
41850005	24101 - Ministério da Ciência, Tecnologia e Inovações - Administração Direta	19.572.2208.20V6.0042	Fomento à Pesquisa e Desenvolvimento Voltados à Inovação, a Tecnologias Digitais e ao Processo Produtivo - No Estado de Santa Catarina	F	3	6	99	0	188	250.000	Pela Aprovação
41850006	24101 - Ministério da Ciência, Tecnologia e Inovações - Administração Direta	19.572.2208.20V6.0042	Fomento à Pesquisa e Desenvolvimento Voltados à Inovação, a Tecnologias Digitais e ao Processo Produtivo - No Estado de Santa Catarina	F	3	6	99	0	188	150.000	Pela Aprovação
41850007	24101 - Ministério da Ciência, Tecnologia e Inovações - Administração Direta	19.572.2208.20V6.0042	Fomento à Pesquisa e Desenvolvimento Voltados à Inovação, a Tecnologias Digitais e ao Processo Produtivo - No Estado de Santa Catarina	F	3	6	99	0	188	300.000	Pela Aprovação
41850011	24101 - Ministério da Ciência, Tecnologia e Inovações - Administração Direta	19.572.2208.20V6.0042	Fomento à Pesquisa e Desenvolvimento Voltados à Inovação, a Tecnologias Digitais e ao Processo Produtivo - No Estado de Santa Catarina	F	4	6	99	0	188	150.000	Pela Aprovação
Autor: (Deputado Federal) José Guimarães										100.000	
24420011	24101 - Ministério da Ciência, Tecnologia e Inovações - Administração Direta	28.846.0910.00N0.0001	Contribuição à Associação para Promoção da Excelência do Software Brasileiro - SOFTEX - Nacional	F	3	6	50	0	188	100.000	Pela Aprovação
Autor: (Deputado Federal) José Medeiros										756.000	
41530008	41101 - Ministério das Comunicações - Administração Direta	24.126.2205.20V8.0051	Apoio a Iniciativas e Projetos de Inclusão Digital - No Estado de Mato Grosso	F	3	6	90	0	188	756.000	Pela Aprovação
Autor: (Deputado Federal) José Ricardo										199.365	
41090013	24101 - Ministério da Ciência, Tecnologia e Inovações - Administração Direta	19.571.2204.212H.0001	Manutenção de Contrato de Gestão com Organizações Sociais (Lei nº 9.637, de 15 de maio de 1998) - Nacional	F	3	6	50	0	188	199.365	Pela Aprovação
Autor: (Deputado Federal) Josivaldo JP										120.000	
42120005	41101 - Ministério das Comunicações - Administração Direta	24.126.2205.20V8.0021	Apoio a Iniciativas e Projetos de Inclusão Digital - No Estado do Maranhão	F	3	6	90	0	188	120.000	Pela Aprovação
Autor: (Deputado Federal) Junio Amaral										360.000	
39240008	41101 - Ministério das Comunicações - Administração Direta	24.126.2205.20V8.0031	Apoio a Iniciativas e Projetos de Inclusão Digital - No Estado de Minas Gerais	F	3	6	90	0	188	360.000	Pela Aprovação
Autor: (Senador) Lasier Martins										300.000	
37930010	24101 - Ministério da Ciência, Tecnologia e Inovações - Administração Direta	19.572.2208.20V6.0043	Fomento à Pesquisa e Desenvolvimento Voltados à Inovação, a Tecnologias Digitais e ao Processo Produtivo - No Estado do Rio Grande do Sul	F	3	6	50	0	188	300.000	Pela Aprovação
Autor: (Deputado Federal) Leônidas Cristino										250.000	
32700007	24101 - Ministério da Ciência, Tecnologia e Inovações - Administração Direta	28.846.0910.00F8.0001	Contribuição à Sociedade Brasileira para o Progresso da Ciência - SBPC - Nacional	F	3	6	50	0	188	250.000	Pela Aprovação
Autor: (Deputado Federal) Leur Lomanto Júnior										120.000	
40310006	41101 - Ministério das Comunicações - Administração Direta	24.126.2205.20V8.0029	Apoio a Iniciativas e Projetos de Inclusão Digital - No Estado da Bahia	F	3	6	90	0	188	120.000	Pela Aprovação
Autor: (Deputado Federal) Luis Miranda										1.500.000	
91030004	24101 - Ministério da Ciência, Tecnologia e Inovações - Administração Direta	19.573.2204.6702.0001	Apoio a Projetos e Eventos de Educação, Divulgação e Popularização da Pesquisa e Desenvolvimento - Nacional	F	3	6	99	0	188	500.000	Pela Aprovação
91030005	24101 - Ministério da Ciência, Tecnologia e Inovações - Administração Direta	19.573.2204.6702.0001	Apoio a Projetos e Eventos de Educação, Divulgação e Popularização da Pesquisa e Desenvolvimento - Nacional	F	3	6	99	0	188	1.000.000	Pela Aprovação
Autor: (Deputado Federal) Luisa Canziani										600.000	

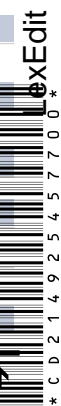



Relação das Emendas Atendidas - Individuais de Despesa

Orçamentos Fiscal, da Seguridade Social e de Investimento das Estatais (Valores em R\$1,00)

Emenda	Unidade Orçamentária	Funcional/Programática	Descrição da Ação + Subtítulo	ESF	GND	RP	MA	IDU	FTE	Valor Aprovado	Parecer
40340005	24201 - Conselho Nacional de Desenvolvimento Científico e Tecnológico	19.571.2204.20US.0041	Fomento a Projetos de Pesquisa e Desenvolvimento Científico - No Estado do Paraná	F	4	6	50	0	188	250.000	Pela Aprovação
40340006	24201 - Conselho Nacional de Desenvolvimento Científico e Tecnológico	19.571.2204.20US.0041	Fomento a Projetos de Pesquisa e Desenvolvimento Científico - No Estado do Paraná	F	3	6	50	0	188	100.000	Pela Aprovação
40340008	24101 - Ministério da Ciência, Tecnologia e Inovações - Administração Direta	19.572.2207.21AG.0041	Desenvolvimento de Sistemas Espaciais - No Estado do Paraná	F	4	6	99	0	188	250.000	Pela Aprovação
Autor: (Deputado Federal) Luiza Erundina										450.000	
36110011	24201 - Conselho Nacional de Desenvolvimento Científico e Tecnológico	19.571.2204.20US.0035	Fomento a Projetos de Pesquisa e Desenvolvimento Científico - No Estado de São Paulo	F	3	6	90	0	188	200.000	Pela Aprovação
36110014	24101 - Ministério da Ciência, Tecnologia e Inovações - Administração Direta	28.846.0910.00F8.0001	Contribuição à Sociedade Brasileira para o Progresso da Ciência - SBPC - Nacional	F	3	6	50	0	188	250.000	Pela Aprovação
Autor: (Deputado Federal) Luizianne Lins										100.000	
37100004	24101 - Ministério da Ciência, Tecnologia e Inovações - Administração Direta	19.571.2204.212H.0001	Manutenção de Contrato de Gestão com Organizações Sociais (Lei nº 9.637, de 15 de maio de 1998) - Nacional	F	3	6	50	0	188	100.000	Pela Aprovação
Autor: (Deputado Federal) Mara Rocha										527.000	
40380002	41101 - Ministério das Comunicações - Administração Direta	24.126.2205.20V8.7001	Apoio a Iniciativas e Projetos de Inclusão Digital - Manutenção de Pontos Instalados - No Estado do Acre	F	3	6	90	0	188	527.000	Pela Aprovação
Autor: (Deputado Federal) Margarete Coelho										300.000	
40430006	41101 - Ministério das Comunicações - Administração Direta	24.126.2205.20V8.0022	Apoio a Iniciativas e Projetos de Inclusão Digital - No Estado do Piauí	F	3	6	90	0	188	300.000	Pela Aprovação
Autor: (Senador) Maria do Carmo Alves										500.000	
23310011	24101 - Ministério da Ciência, Tecnologia e Inovações - Administração Direta	19.572.2208.20UQ.0028	Apoio a Projetos de Tecnologias Aplicadas, Tecnologias Sociais e Extensão Tecnológica Articulados às Políticas Públicas de Inovação e Desenvolvimento Sustentável do Brasil - No Estado de Sergipe	F	3	6	99	0	188	500.000	Pela Aprovação
Autor: (Deputado Federal) Maria do Rosário										100.000	
19830012	24101 - Ministério da Ciência, Tecnologia e Inovações - Administração Direta	28.846.0910.00NQ.0001	Contribuição à Associação para Promoção da Excelência do Software Brasileiro - SOFTEX - Nacional	F	3	6	50	0	188	100.000	Pela Aprovação
Autor: (Senador) Maria Eliza										1.308.000	
42270005	41101 - Ministério das Comunicações - Administração Direta	24.126.2205.20V8.0011	Apoio a Iniciativas e Projetos de Inclusão Digital - No Estado de Rondônia	F	3	6	90	0	188	1.308.000	Pela Aprovação
Autor: (Deputado Federal) Marília Arraes										100.000	
40440014	24101 - Ministério da Ciência, Tecnologia e Inovações - Administração Direta	28.846.0910.00NQ.0001	Contribuição à Associação para Promoção da Excelência do Software Brasileiro - SOFTEX - Nacional	F	3	6	50	0	188	100.000	Pela Aprovação
Autor: (Deputado Federal) Milton Coelho										650.000	
42130015	24101 - Ministério da Ciência, Tecnologia e Inovações - Administração Direta	28.846.0910.00F8.0001	Contribuição à Sociedade Brasileira para o Progresso da Ciência - SBPC - Nacional	F	3	6	50	0	188	250.000	Pela Aprovação
42130018	41101 - Ministério das Comunicações - Administração Direta	24.126.2205.20V8.1695	Apoio a Iniciativas e Projetos de Inclusão Digital - No Município de Recife - PE	F	4	6	99	0	188	400.000	Pela Aprovação
Autor: (Senador) Oriovisto Guimarães										200.000	
40890011	24101 - Ministério da Ciência, Tecnologia e Inovações - Administração Direta	28.846.0910.00NQ.0001	Contribuição à Associação para Promoção da Excelência do Software Brasileiro - SOFTEX - Nacional	F	3	6	50	0	188	200.000	Pela Aprovação
Autor: (Deputado Federal) Orlando Silva										350.000	
37370001	24101 - Ministério da Ciência, Tecnologia e Inovações - Administração Direta	28.846.0910.00F8.0001	Contribuição à Sociedade Brasileira para o Progresso da Ciência - SBPC - Nacional	F	3	6	50	0	188	150.000	Pela Aprovação
37370007	24201 - Conselho Nacional de Desenvolvimento Científico e Tecnológico	19.571.2204.00LV.0035	Formação, Capacitação e Fixação de Recursos Humanos para o Desenvolvimento Científico - No Estado de São Paulo	F	3	6	99	0	188	200.000	Pela Aprovação
Autor: (Deputado Federal) Paulão										175.000	
29730017	24101 - Ministério da Ciência, Tecnologia e Inovações - Administração Direta	28.846.0910.00NQ.0001	Contribuição à Associação para Promoção da Excelência do Software Brasileiro - SOFTEX - Nacional	F	3	6	50	0	188	175.000	Pela Aprovação
Autor: (Deputado Federal) Paulo Pimenta										100.000	
19860012	24101 - Ministério da Ciência, Tecnologia e Inovações - Administração Direta	19.572.2208.20UQ.0043	Apoio a Projetos de Tecnologias Aplicadas, Tecnologias Sociais e Extensão Tecnológica Articulados às Políticas Públicas de Inovação e Desenvolvimento Sustentável do Brasil - No Estado do Rio Grande do Sul	F	3	6	50	0	188	50.000	Pela Aprovação
Autor: (Deputado Federal) Paulo Ramos										839.365	
13380008	24101 - Ministério da Ciência, Tecnologia e Inovações - Administração Direta	19.572.2208.20V6.0033	Fomento à Pesquisa e Desenvolvimento Voltados à Inovação, a Tecnologias Digitais e ao Processo Produtivo - No Estado do Rio de Janeiro	F	4	6	30	0	188	500.000	Pela Aprovação

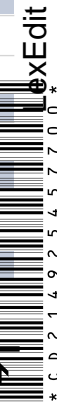



Relação das Emendas Atendidas - Individuais de Despesa

Orçamentos Fiscal, da Seguridade Social e de Investimento das Estatais (Valores em R\$1,00)

Emenda	Unidade Orçamentária	Funcional/Programática	Descrição da Ação + Subtítulo	ESF	GND	RP	MA	IDU	FTE	Valor Aprovado	Parecer
13380023	24101 - Ministério da Ciência, Tecnologia e Inovações - Administração Direta	28.846.0910.00NQ.0001	Contribuição à Associação para Promoção da Excelência do Software Brasileiro - SOFTEX - Nacional	F	3	6	50	0	188	339.365	Pela Aprovação
Autor: (Deputado Federal) Paulo Teixeira											
25340003	24101 - Ministério da Ciência, Tecnologia e Inovações - Administração Direta	28.846.0910.00F8.0001	Contribuição à Sociedade Brasileira para o Progresso da Ciência - SBPC - Nacional	F	3	6	50	0	188	100.000	Pela Aprovação
Autor: (Deputado Federal) Pedro Uczai											
28550008	24101 - Ministério da Ciência, Tecnologia e Inovações - Administração Direta	19.572.2208.20V6.0042	Fomento à Pesquisa e Desenvolvimento Voltados à Inovação, a Tecnologias Digitais e ao Processo Produtivo - No Estado de Santa Catarina	F	3	6	50	0	188	150.000	Pela Aprovação
28550009	24101 - Ministério da Ciência, Tecnologia e Inovações - Administração Direta	19.572.2208.20V6.0042	Fomento à Pesquisa e Desenvolvimento Voltados à Inovação, a Tecnologias Digitais e ao Processo Produtivo - No Estado de Santa Catarina	F	3	6	50	0	188	150.000	Pela Aprovação
Autor: (Deputado Federal) Perpétua Almeida											
11970004	41101 - Ministério das Comunicações - Administração Direta	24.126.2205.20V8.0012	Apoio a Iniciativas e Projetos de Inclusão Digital - No Estado do Acre	F	3	6	90	0	188	700.000	Pela Aprovação
Autor: (Senador) Plínio Valério											
41370008	24201 - Conselho Nacional de Desenvolvimento Científico e Tecnológico	19.571.2204.00LV.0013	Formação, Capacitação e Fixação de Recursos Humanos para o Desenvolvimento Científico - No Estado do Amazonas	F	3	6	99	0	188	225.000	Pela Aprovação
Autor: (Senador) Renan Calheiros											
22890007	24101 - Ministério da Ciência, Tecnologia e Inovações - Administração Direta	28.846.0910.00NQ.0001	Contribuição à Associação para Promoção da Excelência do Software Brasileiro - SOFTEX - Nacional	F	3	6	50	0	188	500.000	Pela Aprovação
Autor: (Deputado Federal) Roberto de Lucena											
28160010	24101 - Ministério da Ciência, Tecnologia e Inovações - Administração Direta	28.846.0910.00F7.0001	Contribuição à Associação Brasileira das Instituições de Pesquisa Tecnológica - ABIPTI - Nacional	F	3	6	50	0	188	450.000	Pela Aprovação
Autor: (Senador) Rodrigo Cunha											
41780013	24101 - Ministério da Ciência, Tecnologia e Inovações - Administração Direta	19.572.2208.20V6.0001	Fomento à Pesquisa e Desenvolvimento Voltados à Inovação, a Tecnologias Digitais e ao Processo Produtivo - Nacional	F	3	6	99	0	188	150.000	Pela Aprovação
Autor: (Deputado Federal) Rubens Otoni											
19600007	24101 - Ministério da Ciência, Tecnologia e Inovações - Administração Direta	28.846.0910.00NQ.0001	Contribuição à Associação para Promoção da Excelência do Software Brasileiro - SOFTEX - Nacional	F	3	6	50	0	188	100.000	Pela Aprovação
Autor: (Deputado Federal) Rui Falcão											
90320006	41101 - Ministério das Comunicações - Administração Direta	24.126.2205.20V8.0035	Apoio a Iniciativas e Projetos de Inclusão Digital - No Estado de São Paulo	F	3	6	99	0	188	500.000	Pela Aprovação
90320007	24101 - Ministério da Ciência, Tecnologia e Inovações - Administração Direta	28.846.0910.00NQ.0001	Contribuição à Associação para Promoção da Excelência do Software Brasileiro - SOFTEX - Nacional	F	3	6	50	0	188	100.000	Pela Aprovação
Autor: (Senador) Sérgio Petecão											
29140010	41101 - Ministério das Comunicações - Administração Direta	24.126.2205.20V8.0012	Apoio a Iniciativas e Projetos de Inclusão Digital - No Estado do Acre	F	3	6	90	0	188	400.000	Pela Aprovação
Autor: (Senador) Simone Tebet											
38030008	24101 - Ministério da Ciência, Tecnologia e Inovações - Administração Direta	19.573.2204.6702.0054	Apoio a Projetos e Eventos de Educação, Divulgação e Popularização da Pesquisa e Desenvolvimento - No Estado de Mato Grosso do Sul	F	3	6	90	0	188	500.000	Pela Aprovação
Autor: (Senador) Soraya Thronicke											
40860015	41101 - Ministério das Comunicações - Administração Direta	24.126.2205.20V8.0054	Apoio a Iniciativas e Projetos de Inclusão Digital - No Estado de Mato Grosso do Sul	F	3	6	99	0	188	500.000	Pela Aprovação
Autor: (Deputado Federal) Tabata Amaral											
41320003	24101 - Ministério da Ciência, Tecnologia e Inovações - Administração Direta	19.573.2204.6702.0035	Apoio a Projetos e Eventos de Educação, Divulgação e Popularização da Pesquisa e Desenvolvimento - No Estado de São Paulo	F	3	6	99	0	188	600.000	Pela Aprovação
41320004	41101 - Ministério das Comunicações - Administração Direta	24.126.2205.20V8.0035	Apoio a Iniciativas e Projetos de Inclusão Digital - No Estado de São Paulo	F	4	6	99	0	188	300.000	Pela Aprovação
41320007	24101 - Ministério da Ciência, Tecnologia e Inovações - Administração Direta	19.572.2208.20UQ.0035	Apoio a Projetos de Tecnologias Aplicadas, Tecnologias Sociais e Extensão Tecnológica Articulados às Políticas Públicas de Inovação e Desenvolvimento Sustentável do Brasil - No Estado de São Paulo	F	3	6	99	0	188	176.000	Pela Aprovação
Autor: (Deputado Federal) Talíria Petrone											
				F	4	6	99	0	188	100.000	Pela Aprovação
										1.300.000	

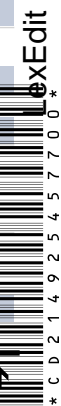



Relação das Emendas Atendidas - Individuais de Despesa

Orçamentos Fiscal, da Seguridade Social e de Investimento das Estatais (Valores em R\$1,00)

Emenda	Unidade Orçamentária	Funcional/Programática	Descrição da Ação + Subtítulo	ESF	GND	RP	MA	IDU	FTE	Valor Aprovado	Parecer
4070006	24101 - Ministério da Ciência, Tecnologia e Inovações - Administração Direta	19.571.2204.212H.7001	Manutenção de Contrato de Gestão com Organizações Sociais (Lei nº 9.637, de 15 de maio de 1998) - Rede Nacional de Ensino e Pesquisa - No Estado do Rio de Janeiro	F	3	6	50	0	188	1.300.000	Pela Aprovação
Autor: (Senador) Veneziano Vital do Rêgo										300.000	
40880011	24101 - Ministério da Ciência, Tecnologia e Inovações - Administração Direta	19.571.2204.20V7.0001	Pesquisa, Desenvolvimento Científico, Difusão do Conhecimento e Popularização da Ciência nas Unidades de Pesquisa do MCTI - Nacional	F	3	6	90	0	188	300.000	Pela Aprovação
Autor: (Deputado Federal) Vicentinho										400.000	
19970001	24101 - Ministério da Ciência, Tecnologia e Inovações - Administração Direta	19.571.2204.215L.0035	Fomento à Pesquisa e ao Desenvolvimento Científico e Tecnológico - No Estado de São Paulo	F	3	6	99	0	188	200.000	Pela Aprovação
19970007	24101 - Ministério da Ciência, Tecnologia e Inovações - Administração Direta	19.571.2204.212H.0001	Manutenção de Contrato de Gestão com Organizações Sociais (Lei nº 9.637, de 15 de maio de 1998) - Nacional	F	3	6	99	0	188	100.000	Pela Aprovação
19970025	24101 - Ministério da Ciência, Tecnologia e Inovações - Administração Direta	28.846.0910.00NQ.0001	Contribuição à Associação para Promoção da Excelência do Software Brasileiro - SOFTEX - Nacional	F	3	6	99	0	188	100.000	Pela Aprovação
Autor: (Senador) Wellington Fagundes										1.300.000	
38050006	24101 - Ministério da Ciência, Tecnologia e Inovações - Administração Direta	19.571.2204.20V7.7000	Pesquisa, Desenvolvimento Científico, Difusão do Conhecimento e Popularização da Ciência nas Unidades de Pesquisa do MCTI - Instituto Nacional de Pesquisas do Pantanal - INPP - No Estado de Mato Grosso	F	3	6	90	0	188	200.000	Pela Aprovação
38050012	24101 - Ministério da Ciência, Tecnologia e Inovações - Administração Direta	19.571.2204.212H.0001	Manutenção de Contrato de Gestão com Organizações Sociais (Lei nº 9.637, de 15 de maio de 1998) - Nacional	F	3	6	99	0	188	1.000.000	Pela Aprovação
Total do Setor:										36.516.413	

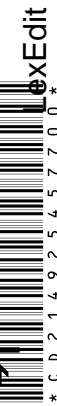



Relação das Emendas Atendidas - Emendas de Relator Setorial de Despesa

Orçamentos Fiscal, da Seguridade Social e de Investimento das Estatais (Valores em R\$1,00)

***Relatório vazio: nenhum registro recuperado.**





Relação das Emendas Não Atendidas por Autor (Rejeitada / Prejudicada / Inadmitida / Retirada Pelo Autor)

Orçamentos Fiscal, da Seguridade Social e de Investimento das Estatais (Valores em R\$1,00)

***Relatório vazio: nenhum registro recuperado.**





Relação dos Cancelamentos Promovidos pelo Relator Setorial

Orçamentos Fiscal, da Seguridade Social e de Investimento das Estatais (Valores em R\$1,00)

Emenda	Unidade Orçamentária	Funcional/Programática	Descrição da Ação + Subtítulo	ESF	GND	RP	MA	IDU	FTE	Valor Cancelado
80110001	41260 - Telecomunicações Brasileiras S.A. - TELEBRAS	24.722.2205.15UI.0001	Implantação da Infraestrutura para a Prestação de Serviço de Comunicação de Dados para Inclusão Digital - Nacional	F	4	2	90	0	100	-25.382.865
		24.722.2205.15UJ.0001	Desenvolvimento e Lançamento de Satélite Geoestacionário de Defesa e Comunicação Estratégica - SGDC - Nacional	F	4	2	90	0	100	-4.617.135
Total do Setor:										-30.000.000

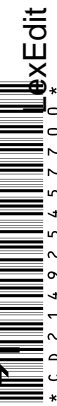



Espelhos das Emendas de Relator Setorial

TIPO AUTOR: Relator setorial
TIPO DE EMENDA: REMANEJAMENTO
EMENDA: 80110001

EMENTA: Corte Setorial

MODALIDADE DE EMENDA: SEQUENCIAL
000020011

Despesa - Constituição ou aumento da reserva de recursos - origem cancelamento

ESFERA ORÇAMENTÁRIA: 00 - Reserva de Recursos do Congresso Nacional

ACRÉSCIMOS À PROGRAMAÇÃO

ÓRGÃO ORÇAMENTÁRIO: 00000 - Reserva de Recursos do Congresso Nacional
UNIDADE ORÇAMENTÁRIA: 00011 - Reserva de Recursos do Congresso Nacional - Setor 11

FUNCIONAL PROGRAMÁTICA: 00.000.0000.0000.0000

FUNÇÃO: 00 - Reserva de Recursos do Congresso Nacional
SUBFUNÇÃO: 000 - Reserva de Recursos do Congresso Nacional

PROGRAMA: 0000 - Reserva de Recursos do Congresso Nacional

AÇÃO: 0000 - Reserva de Recursos do Congresso Nacional

SUBTÍTULO: 0000 - Classificador para sequencial de apropriação

LOCALIDADE BENEFICIADA: 0000000 - Classificador para sequencial de apropriação

ESPECIFICAÇÃO DO PRODUTO / UNIDADE DE MEDIDA: META: QTD META A ALTERAR:

GND	MODALIDADE DE APLICAÇÃO	RP	em R\$ 1,00 ACRÉSCIMO
0 - Reserva de Recursos do Congresso Nacional	00 - Reserva de Recursos do Congresso Nacional	Z	30.000.000
TOTAL:			30.000.000

CANCELAMENTOS COMPENSATÓRIOS

SEQUENCIAL	FUNTE	GND	MODALIDADE DE APLICAÇÃO	ID	RP	em R\$ 1,00 CANCELAMENTO
000002189	100	4 - Investimentos	90 - Aplicações Diretas	0	2	25.382.865
000002190	100	4 - Investimentos	90 - Aplicações Diretas	0	2	4.617.135
TOTAL:						30.000.000

JUSTIFICATIVA

Corte para atendimento de emendas coletivas com base nos itens 24 e 25 do Parecer Preliminar.

CD/21492.54577-00

* CD 21 4 9 2 5 4 5 7 7 0 0 *



EMENDA

Área Tem. 11 - Ciência & Tec e Comunic.
Assinado eletronicamente pelo(a) Dep. Domingos Sávio

TIPO AUTOR

Relator Setorial

Para verificar a assinatura, acesse <https://infoleg-autenticidade-assinatura.camara.leg.br/CD214925457700>

19/2021 às 11:08:46h

(Ciclo Setorial - Pareceres)

(451006.1)



Demonstrativo Sintético das Alterações por Região/Unidade da Federação

Orçamentos Fiscal e da Seguridade Social (Valores em R\$1,00)

UF	Proposta (A)	Ajustes Parpré (B)	Acréscimos (C)	Cancelamentos (D)	Rel. Setorial (E) = (A) + (B) + (C) + (D)
Exterior - EX					
EX	996.516	0	0	0	996.516
Total da Região:	996.516	0	0	0	996.516
Nacional - NA					
NA	11.513.001.134	-132.608.667	41.794.730	-30.000.000	11.392.187.197
Total da Região:	11.513.001.134	-132.608.667	41.794.730	-30.000.000	11.392.187.197
Região Centro-Oeste - CO					
DF	237.675.258	-240.000	21.702.174	0	259.137.432
GO	0	0	2.000.000	0	2.000.000
MS	0	0	1.000.000	0	1.000.000
MT	0	0	1.056.000	0	1.056.000
Total da Região:	237.675.258	-240.000	25.758.174	0	263.193.432
Região Nordeste - NE					
BA	0	0	1.310.000	0	1.310.000
CE	0	0	1.000.000	0	1.000.000
MA	30.000.000	-1.800.000	1.806.000	0	30.006.000
PB	920.000	0	300.000	0	1.220.000
PE	0	0	1.000.000	0	1.000.000
PI	0	0	300.000	0	300.000
SE	0	0	4.062.174	0	4.062.174
Total da Região:	30.920.000	-1.800.000	9.778.174	0	38.898.174
Região Norte - NO					
AC	0	0	2.050.000	0	2.050.000
AM	4.854.157	-291.248	649.000	0	5.211.909
AP	0	0	1	0	1
NO	15.600.000	0	0	0	15.600.000
PA	0	0	648.000	0	648.000
RO	0	0	1.677.682	0	1.677.682
RR	0	0	586.000	0	586.000
Total da Região:	20.454.157	-291.248	5.610.683	0	25.773.592
Região Sudeste - SD					
ES	0	0	2.338.000	0	2.338.000
MG	0	0	32.109.370	0	32.109.370
RJ	817.579.050	0	3.100.000	0	820.679.050
SP	422.520.000	-1.290.000	3.436.000	0	424.666.000
Total da Região:	1.240.099.050	-1.290.000	40.983.370	0	1.279.792.420
Região Sul - SL					
PR	0	0	11.600.000	0	11.600.000
RS	33.330.099	0	400.000	0	33.730.099
SC	0	0	7.491.390	0	7.491.390
Total da Região:	33.330.099	0	19.491.390	0	52.821.489
Total do Setor:	13.076.476.214	-136.229.915	143.416.521	-30.000.000	13.053.662.820



* CD 2 1 4 9 2 5 4 5 7 0 0 *



Assinado eletronicamente pelo(a) Dep. Domingos Sávio

Para verificar a assinatura, acesse <https://infoleg-autenticidade-assinatura.camara.leg.br/CD214925457700>

(Ciclo Setorial - Pareceres)

(451007-01)



Demonstrativo Sintético das Alterações por Região/Unidade da Federação

Orçamento de Investimento das Estatais (Valores em R\$1,00)

UF	Proposta (A)	Ajustes Parpré (B)	Acréscimos (C)	Cancelamentos (D)	Rel. Setorial (E) = (A) + (B) + (C) + (D)
Nacional - NA					
NA	757.470.786	0	0	0	757.470.786
Total da Região:	757.470.786	0	0	0	757.470.786
Total do Setor:	757.470.786	0	0	0	757.470.786

CD/21492.54577-00

exEdit
* C D 2 1 4 9 2 5 4 5 7 7 0 0 *



Assinado eletronicamente pelo(a) Dep. Domingos Sávio

Para verificar a assinatura, acesse <https://infoleg-autenticidade-assinatura.camara.leg.br/CD214925457700>
(Ciclo Setorial - Pareceres) (451007-02)



Demonstrativo Sintético das Alterações por Órgão/Unidade Orçamentária

Orçamentos Fiscal e da Seguridade Social (Valores em R\$1,00)

24000 - Ministério da Ciência, Tecnologia e Inovações	Proposta (A)	Ajustes Parpré (B)	Acréscimos (C)	Cancelamentos (D)	Rel. Setorial (E) = (A) + (B) + (C) + (D)
Unidade Orçamentária					
24101 - Ministério da Ciência, Tecnologia e Inovações - Administração Direta	3.082.376.391	-47.957.540	72.309.078	0	3.106.727.929
24201 - Conselho Nacional de Desenvolvimento Científico e Tecnológico	1.319.513.423	-60.265.334	4.099.000	0	1.263.347.089
24204 - Comissão Nacional de Energia Nuclear	1.079.429.050	-8.547.004	0	0	1.070.882.046
24205 - Agência Espacial Brasileira	174.161.835	-9.520.431	2.441.390	0	167.082.794
24209 - Centro Nacional de Tecnologia Eletrônica Avançada - S.A. - CEITEC	40.925.099	-450.822	0	0	40.474.277
24901 - Fundo Nacional de Desenvolvimento Científico e Tecnológico	4.233.454.166	0	0	0	4.233.454.166
Total:	9.929.859.964	-126.741.131	78.849.468	0	9.881.968.301
41000 - Ministério das Comunicações					
Unidade Orçamentária					
41101 - Ministério das Comunicações - Administração Direta	888.571.415	0	63.567.053	0	952.138.468
41231 - Agência Nacional de Telecomunicações - ANATEL	615.287.320	0	0	0	615.287.320
41260 - Telecomunicações Brasileiras S.A. - TELEBRAS	926.559.370	-9.488.784	1.000.000	-30.000.000	888.070.586
41261 - Empresa Brasil de Comunicação S.A. - EBC	643.975.531	0	0	0	643.975.531
41902 - Fundo de Universalização dos Serviços de Telecomunicações - FUST	50.900.634	0	0	0	50.900.634
41903 - Fundo para o Desenvolvimento Tecnológico das Telecomunicações - FUNTEL	21.321.980	0	0	0	21.321.980
Total:	3.146.616.250	-9.488.784	64.567.053	-30.000.000	3.171.694.519



Assinado eletronicamente pelo(a) Dep. Domingos Sávio

Para verificar a assinatura, acesse <https://infoleg-autenticidade-assinatura.camara.leg.br/CD214925457700>

(Ciclo Setorial - Pareceres)

(451008.01)



* CD 2 1 4 9 2 5 4 5 7 7 0 0 *



Demonstrativo Sintético das Alterações por Órgão/Função

Orçamentos Fiscal e da Seguridade Social (Valores em R\$1,00)

Órgão/Função	Proposta (A)	Ajustes Parpré (B)	Acréscimos (C)	Cancelamentos (D)	Rel. Setorial (E) = (A) + (B) + (C) + (D)
24000 - Ministério da Ciência, Tecnologia e Inovações					
Função					
09 - Previdência Social	1.800.119.646	0	0	0	1.800.119.646
19 - Ciência e Tecnologia	7.921.166.449	-126.291.131	71.785.103	0	7.866.660.421
28 - Encargos Especiais	57.512.272	-450.000	7.064.365	0	64.126.637
99 - Reserva de Contingência	151.061.597	0	0	0	151.061.597
Total:	9.929.859.964	-126.741.131	78.849.468	0	9.881.968.301
41000 - Ministério das Comunicações					
Função					
04 - Administração	51.856.039	0	0	0	51.856.039
09 - Previdência Social	50.050.000	0	0	0	50.050.000
24 - Comunicações	2.512.055.745	-9.488.784	64.567.053	-30.000.000	2.537.134.014
28 - Encargos Especiais	94.793.896	0	0	0	94.793.896
99 - Reserva de Contingência	437.860.570	0	0	0	437.860.570
Total:	3.146.616.250	-9.488.784	64.567.053	-30.000.000	3.171.694.519



Assinado eletronicamente pelo(a) Dep. Domingos Sávio

Para verificar a assinatura, acesse <https://infoleg-autenticidade-assinatura.camara.leg.br/CD214925457700>

(Ciclo Setorial - Pareceres)

(451008.02)





Demonstrativo Sintético das Alterações por Órgão/Subfunção

Orçamentos Fiscal e da Seguridade Social (Valores em R\$1,00)

24000 - Ministério da Ciência, Tecnologia e Inovações	Proposta (A)	Ajustes Parpré (B)	Acréscimos (C)	Cancelamentos (D)	Rel. Setorial (E) = (A) + (B) + (C) + (D)
Subfunção					
121 - Planejamento e Orçamento	17.700.000	-1.044.000	0	0	16.656.000
122 - Administração Geral	1.533.783.792	-25.756.580	0	0	1.508.027.212
125 - Normatização e Fiscalização	8.024.885	0	0	0	8.024.885
128 - Formação de Recursos Humanos	5.189.872	-311.392	0	0	4.878.480
131 - Comunicação Social	4.000.000	-240.000	0	0	3.760.000
212 - Cooperação Internacional	8.069.719	-409.483	0	0	7.660.236
272 - Previdência do Regime Estatutário	1.800.119.646	0	0	0	1.800.119.646
301 - Atenção Básica	68.273.993	0	0	0	68.273.993
541 - Preservação e Conservação Ambiental	1.659.734	-81.126	0	0	1.578.608
542 - Controle Ambiental	3.671.650	-204.699	0	0	3.466.951
571 - Desenvolvimento Científico	2.889.008.346	-77.720.904	28.681.539	0	2.839.968.981
572 - Desenvolvimento Tecnológico e Engenharia	2.990.221.501	-12.347.596	38.603.564	0	3.016.477.469
573 - Difusão do Conhecimento Científico e Tecnológico	38.065.855	-2.188.106	4.500.000	0	40.377.749
662 - Produção Industrial	148.733.179	-5.987.245	0	0	142.745.934
846 - Outros Encargos Especiais	262.276.195	-450.000	7.064.365	0	268.890.560
999 - Reserva de Contingência	151.061.597	0	0	0	151.061.597
Total:	9.929.859.964	-126.741.131	78.849.468	0	9.881.968.301

41000 - Ministério das Comunicações	Proposta (A)	Ajustes Parpré (B)	Acréscimos (C)	Cancelamentos (D)	Rel. Setorial (E) = (A) + (B) + (C) + (D)
Subfunção					
122 - Administração Geral	1.098.789.714	-488.785	0	0	1.098.300.929
125 - Normatização e Fiscalização	49.774.375	0	0	0	49.774.375
126 - Tecnologia da Informação	79.266.551	0	63.567.053	0	142.833.604
131 - Comunicação Social	554.238.297	0	0	0	554.238.297
211 - Relações Diplomáticas	100.000	0	0	0	100.000
272 - Previdência do Regime Estatutário	50.050.000	0	0	0	50.050.000
301 - Atenção Básica	87.978.792	0	0	0	87.978.792
422 - Direitos Individuais, Coletivos e Difusos	17.463.859	0	0	0	17.463.859
571 - Desenvolvimento Científico	19.098.200	0	0	0	19.098.200
572 - Desenvolvimento Tecnológico e Engenharia	21.291.980	0	0	0	21.291.980
722 - Telecomunicações	573.951.912	-8.999.999	1.000.000	-30.000.000	535.951.913
843 - Serviço da Dívida Interna	63.600.000	0	0	0	63.600.000
846 - Outros Encargos Especiais	93.152.000	0	0	0	93.152.000
999 - Reserva de Contingência	437.860.570	0	0	0	437.860.570
Total:	3.146.616.250	-9.488.784	64.567.053	-30.000.000	3.171.694.519



Assinado eletronicamente pelo(a) Dep. Domingos Sávio

Para verificar a assinatura, acesse <https://infoleg-autenticidade-assinatura.camara.leg.br/CD214925457700>

(Ciclo Setorial - Pareceres)

(451008.03)



* C D 2 1 4 9 2 5 4 5 7 7 0 0 *



Demonstrativo Sintético das Alterações por Órgão/GND

Orçamentos Fiscal e da Seguridade Social (Valores em R\$1,00)

24000 - Ministério da Ciência, Tecnologia e Inovações	Proposta (A)	Ajustes Parpré (B)	Acréscimos (C)	Cancelamentos (D)	Rel. Setorial (E) = (A) + (B) + (C) + (D)
Grupo de Natureza de Despesa (GND)					
1 - Pessoal e Encargos Sociais	3.133.088.187	0	0	0	3.133.088.187
3 - Outras Despesas Correntes	5.902.345.051	-116.743.637	68.697.681	0	5.854.299.095
4 - Investimentos	723.365.129	-9.997.494	10.151.787	0	723.519.422
5 - Inversões Financeiras	20.000.000	0	0	0	20.000.000
9 - Reserva de Contingência	151.061.597	0	0	0	151.061.597
Total:	9.929.859.964	-126.741.131	78.849.468	0	9.881.968.301
41000 - Ministério das Comunicações					
Grupo de Natureza de Despesa (GND)					
1 - Pessoal e Encargos Sociais	954.410.898	0	0	0	954.410.898
2 - Juros e Encargos da Dívida	13.200.000	0	0	0	13.200.000
3 - Outras Despesas Correntes	1.472.113.106	0	24.268.029	0	1.496.381.135
4 - Investimentos	218.631.676	-9.488.784	40.299.024	-30.000.000	219.441.916
6 - Amortização da Dívida	50.400.000	0	0	0	50.400.000
9 - Reserva de Contingência	437.860.570	0	0	0	437.860.570
Total:	3.146.616.250	-9.488.784	64.567.053	-30.000.000	3.171.694.519

CD214925457700

* CD 21 4 9 2 5 4 5 7 7 0 0 *



Assinado eletronicamente pelo(a) Dep. Domingos Sávio

Para verificar a assinatura, acesse <https://infoleg-autenticidade-assinatura.camara.leg.br/CD214925457700>

(Ciclo Setorial - Pareceres)

(451008.04)



Demonstrativo Sintético das Alterações por Órgão/Indicador de Resultado Primário

Orçamentos Fiscal e da Seguridade Social (Valores em R\$1,00)

24000 - Ministério da Ciência, Tecnologia e Inovações	Proposta (A)	Ajustes Parpré (B)	Acréscimos (C)	Cancelamentos (D)	Rel. Setorial (E) = (A) + (B) + (C) + (D)
Indicador de Resultado Primário					
0 - Financeiro	355.825.520	0	0	0	355.825.520
1 - Primário Obrigatória	2.997.969.423	0	0	0	2.997.969.423
2 - Primário Discricionário	6.576.065.021	-126.741.131	3.000.000	0	6.452.323.890
6 - Discricionária Decorrente de Emendas Individuais de Execução Obrigatória	0	0	24.722.730	0	24.722.730
7 - Discricionária Decorrente de Emendas de Bancada Impositiva	0	0	40.126.738	0	40.126.738
8 - Discricionária Decorrente de Emendas de Comissão Permanente	0	0	11.000.000	0	11.000.000
Total:	9.929.859.964	-126.741.131	78.849.468	0	9.881.968.301
41000 - Ministério das Comunicações					
Indicador de Resultado Primário					
0 - Financeiro	563.418.674	0	0	0	563.418.674
1 - Primário Obrigatória	989.937.232	0	0	0	989.937.232
2 - Primário Discricionário	1.593.260.344	-9.488.784	32.249.370	-30.000.000	1.586.020.930
6 - Discricionária Decorrente de Emendas Individuais de Execução Obrigatória	0	0	11.793.683	0	11.793.683
7 - Discricionária Decorrente de Emendas de Bancada Impositiva	0	0	3.524.000	0	3.524.000
8 - Discricionária Decorrente de Emendas de Comissão Permanente	0	0	17.000.000	0	17.000.000
Total:	3.146.616.250	-9.488.784	64.567.053	-30.000.000	3.171.694.519



Assinado eletronicamente pelo(a) Dep. Domingos Sávio

Para verificar a assinatura, acesse <https://infoleg-autenticidade-assinatura.camara.leg.br/CD214925457700>

(Ciclo Setorial - Pareceres)

(45T008:05)



* C D 2 1 4 9 2 5 4 5 7 7 0 0 *



Demonstrativo Sintético das Alterações por Órgão/Fonte

Orçamentos Fiscal e da Seguridade Social (Valores em R\$1,00)

24000 - Ministério da Ciência, Tecnologia e Inovações	Proposta (A)	Ajustes Parpré (B)	Acréscimos (C)	Cancelamentos (D)	Rel. Setorial (E) = (A) + (B) + (C) + (D)
Fonte de Recursos					
100 - Recursos Primários de Livre Aplicação	3.512.901.922	-126.741.131	14.000.000	0	3.400.160.791
134 - Compensações Financeiras pela Utilização de Recursos Hídricos	92.000.000	0	0	0	92.000.000
135 - Cota-Parte do Adicional ao Frete para Renovação da Marinha Mercante	12.000.000	0	0	0	12.000.000
141 - Compensações Financeiras pela Exploração de Recursos Minerais	228.151.597	0	0	0	228.151.597
142 - Compensações Financeiras pela Produção de Petróleo, Gás Natural e Outros Hidrocarbonetos Fluidos	730.280.856	0	0	0	730.280.856
150 - Recursos Próprios Primários de Livre Aplicação	104.895.763	0	0	0	104.895.763
151 - Recursos Livres da Seguridade Social	24.333.667	0	0	0	24.333.667
156 - Contribuição do Servidor para o Plano de Seguridade Social do Servidor Público	1.800.119.646	0	0	0	1.800.119.646
172 - Outras Contribuições Econômicas	2.107.516.049	0	0	0	2.107.516.049
174 - Taxas e Multas pelo Exercício do Poder de Polícia e Multas Provenientes de Processos Judiciais	6.569.915	0	0	0	6.569.915
178 - Fundo de Fiscalização das Telecomunicações	78.615.605	0	0	0	78.615.605
180 - Recursos Próprios Financeiros	1.222.474.944	0	0	0	1.222.474.944
181 - Recursos de Convênios	10.000.000	0	0	0	10.000.000
188 - Recursos Financeiros de Livre Aplicação	0	0	64.849.468	0	64.849.468
Total:	9.929.859.964	-126.741.131	78.849.468	0	9.881.968.301
41000 - Ministério das Comunicações					
Fonte de Recursos					
100 - Recursos Primários de Livre Aplicação	1.135.411.662	-9.488.784	49.249.370	-30.000.000	1.145.172.248
150 - Recursos Próprios Primários de Livre Aplicação	629.523.033	0	0	0	629.523.033
151 - Recursos Livres da Seguridade Social	34.136.448	0	0	0	34.136.448
156 - Contribuição do Servidor para o Plano de Seguridade Social do Servidor Público	50.050.000	0	0	0	50.050.000
172 - Outras Contribuições Econômicas	275.224.928	0	0	0	275.224.928
178 - Fundo de Fiscalização das Telecomunicações	985.906.883	0	0	0	985.906.883
180 - Recursos Próprios Financeiros	36.363.296	0	0	0	36.363.296
188 - Recursos Financeiros de Livre Aplicação	0	0	15.317.683	0	15.317.683
Total:	3.146.616.250	-9.488.784	64.567.053	-30.000.000	3.171.694.519



Assinado eletronicamente pelo(a) Dep. Domingos Sávio

Para verificar a assinatura, acesse <https://infoleg-autenticidade-assinatura.camara.leg.br/CD214925457700>

(Ciclo Setorial - Pareceres)

(451008.06)



* C D 2 1 4 9 2 5 4 5 7 7 0 0 *



Demonstrativo Sintético das Alterações por Órgão/Programa

Orçamentos Fiscal e da Seguridade Social (Valores em R\$1,00)

24000 - Ministério da Ciência, Tecnologia e Inovações	Proposta (A)	Ajustes Parpré (B)	Acréscimos (C)	Cancelamentos (D)	Rel. Setorial (E) = (A) + (B) + (C) + (D)
Programa					
0032 - Programa de Gestão e Manutenção do Poder Executivo	3.628.641.354	-27.040.580	0	0	3.601.600.774
0901 - Operações Especiais: Cumprimento de Sentenças Judiciais	46.742.977	0	0	0	46.742.977
0909 - Operações Especiais: Outros Encargos Especiais	2.050.964	0	0	0	2.050.964
0910 - Operações Especiais: Gestão da Participação em Organismos e Entidades Nacionais e Internacionais	9.718.331	-450.000	7.064.365	0	16.332.696
0999 - Reserva de Contingência	151.061.597	0	0	0	151.061.597
1058 - Mudança do Clima	17.492.000	-966.360	0	0	16.525.640
2204 - Brasil na Fronteira do Conhecimento	3.229.251.506	-77.204.853	33.181.539	0	3.185.228.192
2206 - Política Nuclear	239.991.200	-7.549.087	0	0	232.442.113
2207 - Programa Espacial Brasileiro	132.508.920	-7.163.934	2.691.390	0	128.036.376
2208 - Tecnologias Aplicadas, Inovação e Desenvolvimento Sustentável	2.447.979.465	-4.962.818	35.912.174	0	2.478.928.821
2218 - Gestão de Riscos e Desastres	18.500.000	-1.080.000	0	0	17.420.000
6013 - Oceanos, Zona Costeira e Antártica	2.250.000	-118.800	0	0	2.131.200
6014 - Prevenção e Controle do Desmatamento e dos Incêndios nos Biomas	3.671.650	-204.699	0	0	3.466.951
Total:	9.929.859.964	-126.741.131	78.849.468	0	9.881.968.301
41000 - Ministério das Comunicações					
Programa					
0032 - Programa de Gestão e Manutenção do Poder Executivo	1.853.014.907	-488.785	0	0	1.852.526.122
0901 - Operações Especiais: Cumprimento de Sentenças Judiciais	31.191.896	0	0	0	31.191.896
0905 - Operações Especiais: Serviço da Dívida Interna (Juros e Amortizações)	63.600.000	0	0	0	63.600.000
0909 - Operações Especiais: Outros Encargos Especiais	2.000	0	0	0	2.000
0999 - Reserva de Contingência	437.860.570	0	0	0	437.860.570
2205 - Conecta Brasil	626.895.477	-8.999.999	64.567.053	-30.000.000	652.462.531
4001 - Comunicação Pública e Divulgação de Atos e Matérias do Governo Federal	134.051.400	0	0	0	134.051.400
Total:	3.146.616.250	-9.488.784	64.567.053	-30.000.000	3.171.694.519



Assinado eletronicamente pelo(a) Dep. Domingos Sávio

Para verificar a assinatura, acesse <https://infoleg-autenticidade-assinatura.camara.leg.br/CD214925457700>

(Ciclo Setorial - Pareceres)

(451008.07)



* CD 2 1 4 9 2 5 4 5 7 7 0 *



Demonstrativo Sintético das Alterações por Órgão/Unidade Orçamentária

Orçamento de Investimento das Estatais (Valores em R\$1,00)

24000 - Ministério da Ciência, Tecnologia e Inovações	Proposta (A)	Ajustes Parpré (B)	Acréscimos (C)	Cancelamentos (D)	Rel. Setorial (E) = (A) + (B) + (C) + (D)
Unidade Orçamentária					
24202 - Financiadora de Estudos e Projetos - FINEP	12.959.600	0	0	0	12.959.600
Total:	12.959.600	0	0	0	12.959.600
41000 - Ministério das Comunicações	Proposta (A)	Ajustes Parpré (B)	Acréscimos (C)	Cancelamentos (D)	Rel. Setorial (E) = (A) + (B) + (C) + (D)
Unidade Orçamentária					
41201 - Empresa Brasileira de Correios e Telégrafos - ECT	744.511.186	0	0	0	744.511.186
Total:	744.511.186	0	0	0	744.511.186

CD/21492.547-00

* CD 21 492 547 00 *
ExEdit



Assinado eletronicamente pelo(a) Dep. Domingos Sávio

Para verificar a assinatura, acesse <https://infoleg-autenticidade-assinatura.camara.leg.br/CD214925457700>
(Ciclo Setorial - Pareceres) (45T008.08)



Demonstrativo Sintético das Alterações por Órgão/Função

Orçamento de Investimento das Estatais (Valores em R\$1,00)

24000 - Ministério da Ciência, Tecnologia e Inovações	Proposta (A)	Ajustes Parpré (B)	Acréscimos (C)	Cancelamentos (D)	Rel. Setorial (E) = (A) + (B) + (C) + (D)
Função					
23 - Comércio e Serviços	12.959.600	0	0	0	12.959.600
Total:	12.959.600	0	0	0	12.959.600
41000 - Ministério das Comunicações	Proposta (A)	Ajustes Parpré (B)	Acréscimos (C)	Cancelamentos (D)	Rel. Setorial (E) = (A) + (B) + (C) + (D)
Função					
24 - Comunicações	744.511.186	0	0	0	744.511.186
Total:	744.511.186	0	0	0	744.511.186

CD/21492.54577-00

* C D 2 1 4 9 2 5 4 5 7 7 0 0 *

ExEdit



Assinado eletronicamente pelo(a) Dep. Domingos Sávio

Para verificar a assinatura, acesse <https://infoleg-autenticidade-assinatura.camara.leg.br/CD214925457700>

(Ciclo Setorial - Pareceres)

(451008.09)



Demonstrativo Sintético das Alterações por Órgão/Subfunção

Orçamento de Investimento das Estatais (Valores em R\$1,00)

Órgão	Proposta (A)	Ajustes Parpré (B)	Acréscimos (C)	Cancelamentos (D)	Rel. Setorial (E) = (A) + (B) + (C) + (D)
24000 - Ministério da Ciência, Tecnologia e Inovações					
Subfunção					
122 - Administração Geral	2.099.600	0	0	0	2.099.600
126 - Tecnologia da Informação	10.860.000	0	0	0	10.860.000
Total:	12.959.600	0	0	0	12.959.600
41000 - Ministério das Comunicações					
Subfunção					
122 - Administração Geral	145.490.221	0	0	0	145.490.221
126 - Tecnologia da Informação	218.972.191	0	0	0	218.972.191
721 - Comunicações Postais	380.048.774	0	0	0	380.048.774
Total:	744.511.186	0	0	0	744.511.186

CD214925457700



Assinado eletronicamente pelo(a) Dep. Domingos Sávio

Para verificar a assinatura, acesse <https://infoleg-autenticidade-assinatura.camara.leg.br/CD214925457700>

(Ciclo Setorial - Pareceres)

(45T008.10)



* CD 21 4 9 2 5 4 5 7 7 0 0 *



Demonstrativo Sintético das Alterações por Órgão/Indicador de Resultado Primário

Orçamento de Investimento das Estatais (Valores em R\$1,00)

24000 - Ministério da Ciência, Tecnologia e Inovações	Proposta (A)	Ajustes Parpré (B)	Acréscimos (C)	Cancelamentos (D)	Rel. Setorial (E) = (A) + (B) + (C) + (D)
Indicador de Resultado Primário					
4 - Discricionária não abrangida pelo PAC - Invest.	12.959.600	0	0	0	12.959.600
Total:	12.959.600	0	0	0	12.959.600
41000 - Ministério das Comunicações	Proposta (A)	Ajustes Parpré (B)	Acréscimos (C)	Cancelamentos (D)	Rel. Setorial (E) = (A) + (B) + (C) + (D)
Indicador de Resultado Primário					
2 - Primário Discricionário	744.511.186	0	0	0	744.511.186
Total:	744.511.186	0	0	0	744.511.186

CD/21492.54577-00



Assinado eletronicamente pelo(a) Dep. Domingos Sávio

Para verificar a assinatura, acesse <https://infoleg-autenticidade-assinatura.camara.leg.br/CD214925457700>
(Ciclo Setorial - Pareceres) (451008.11)

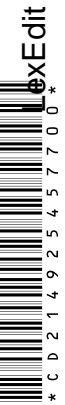

* CD 21 492 54 577 00 *



Demonstrativo Sintético das Alterações por Órgão/Programa

Orçamento de Investimento das Estatais (Valores em R\$1,00)

24000 - Ministério da Ciência, Tecnologia e Inovações	Proposta (A)	Ajustes Parpré (B)	Acréscimos (C)	Cancelamentos (D)	Rel. Setorial (E) = (A) + (B) + (C) + (D)
Programa					
0035 - Programa de Gestão e Manutenção das Empresas Estatais Federais	12.959.600	0	0	0	12.959.600
Total:	12.959.600	0	0	0	12.959.600
41000 - Ministério das Comunicações	Proposta (A)	Ajustes Parpré (B)	Acréscimos (C)	Cancelamentos (D)	Rel. Setorial (E) = (A) + (B) + (C) + (D)
Programa					
0035 - Programa de Gestão e Manutenção das Empresas Estatais Federais	659.383.427	0	0	0	659.383.427
2205 - Conecta Brasil	85.127.759	0	0	0	85.127.759
Total:	744.511.186	0	0	0	744.511.186

CD/2149254577-00



Assinado eletronicamente pelo(a) Dep. Domingos Sávio

Para verificar a assinatura, acesse <https://infoleg-autenticidade-assinatura.camara.leg.br/CD214925457700>
(Ciclo Setorial - Pareceres) (45T008.12)

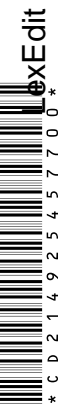

* C D 2 1 4 9 2 5 4 5 7 7 0 0 *



Demonstrativo Analítico das Alterações na Programação por Unidade Orçamentária

Orçamentos Fiscal e da Seguridade Social (Valores em R\$1,00)

Funcional/Programática	Sequencial	Descrição da Ação + Subtítulo	ESF	GND	RP	MA	IDU	FTE	Proposta (A)	Ajustes Parpré (B)	Acréscimos (C)	Cancelamentos (D)	Rel. Setorial (E) = (A) + (B) + (C) + (D)
Unidade Orçamentária: 24101 - Ministério da Ciência, Tecnologia e Inovações - Administração Direta													
0032	Programa de Gestão e Manutenção do Poder Executivo								2.454.524.928	-19.965.797	0	0	2.434.559.131
19.122.0032.2000.0001	000000897	Administração da Unidade - Nacional	F	4	2	90	0	100	21.874.284	-1.312.457	0	0	20.561.827
			F	3	2	91	0	100	1.370.000	0	0	0	1.370.000
			F	3	2	90	0	100	285.489.009	-17.129.340	0	0	268.359.669
			F	3	2	90	0	150	943.696	0	0	0	943.696
19.301.0032.2004.0001	000000898	Assistência Médica e Odontológica aos Servidores Civis, Empregados, Militares e seus Dependentes - Nacional	S	3	1	90	0	151	13.223.819	0	0	0	13.223.819
19.122.0032.20TP.0001	000000899	Ativos Civis da União - Nacional	F	1	1	90	0	100	640.966.623	0	0	0	640.966.623
19.301.0032.212B.0001	000000900	Benefícios Obrigatórios aos Servidores Civis, Empregados, Militares e seus Dependentes - Nacional	F	3	1	90	0	100	26.065.281	0	0	0	26.065.281
19.122.0032.216H.0001	000000901	Ajuda de Custo para Moradia ou Auxílio-Moradia a Agentes Públicos - Nacional	F	3	2	90	0	100	1.000.000	0	0	0	1.000.000
19.121.0032.4210.0001	000000902	Formulação, Gestão e Manutenção de Políticas e do Sistema Nacional de Ciência, Tecnologia e Inovações - Nacional	F	3	2	90	0	100	17.400.000	-1.044.000	0	0	16.356.000
19.131.0032.4641.0001	000000903	Publicidade de Utilidade Pública - Nacional	F	3	2	90	0	100	4.000.000	-240.000	0	0	3.760.000
19.122.0032.12EA.0033	000000904	Reformas de Edificações do Ministério da Ciência, Tecnologia e Inovações - No Estado do Rio de Janeiro	F	3	2	90	0	100	150.000	0	0	0	150.000
19.122.0032.12EA.0053	000000905	Reformas de Edificações do Ministério da Ciência, Tecnologia e Inovações - No Distrito Federal	F	3	2	90	0	100	4.000.000	-240.000	0	0	3.760.000
09.272.0032.0181.0001	000000906	Aposentadorias e Pensões Civis da União - Nacional	S	1	1	90	0	156	1.320.185.282	0	0	0	1.320.185.282
19.846.0032.09HB.0001	000000907	Contribuição da União, de suas Autarquias e Fundações para o Custeio do Regime de Previdência dos Servidores Públicos Federais - Nacional	F	1	0	91	0	100	117.856.934	0	0	0	117.856.934
0909	Operações Especiais: Outros Encargos Especiais								1.001.000	0	0	0	1.001.000
28.846.0909.00R6.0001	000000908	Encargos Decorrentes da Extinção de Entidades Vinculadas ao Ministério da Ciência, Tecnologia e Inovações - MCTI - Nacional	F	3	2	90	0	100	1.000.000	0	0	0	1.000.000
28.846.0909.00S6.0001	000000909	Benefício Especial e Demais Complementações de Aposentadorias - Nacional	S	1	1	90	0	151	1.000	0	0	0	1.000
0910	Operações Especiais: Gestão da Participação em Organismos e Entidades Nacionais e Internacionais								9.693.411	-450.000	7.064.365	0	16.307.776
28.846.0910.008A.0001	000000910	Contribuição à Academia Brasileira de Ciências - ABC - Nacional	F	3	2	50	0	100	4.000.000	-240.000	0	0	3.760.000
			F	3	6	50	0	188	0	0	300.000	0	300.000
28.846.0910.00F7.0001	000000911	Contribuição à Associação Brasileira das Instituições de Pesquisa Tecnológica - ABIPTI - Nacional	F	3	2	50	0	100	300.000	0	0	0	300.000
			F	3	6	50	0	188	0	0	450.000	0	450.000
28.846.0910.00F8.0001	000000912	Contribuição à Sociedade Brasileira para o Progresso da Ciência - SBPC - Nacional	F	3	2	50	0	100	3.500.000	-210.000	0	0	3.290.000
			F	3	6	50	0	188	0	0	1.800.000	0	1.800.000
28.846.0910.00N0.0001	000000913	Contribuição à Associação para Promoção da Excelência do Software Brasileiro - SOFTEX - Nacional	F	3	2	50	0	100	1.000.000	0	0	0	1.000.000
			F	3	6	99	0	188	0	0	100.000	0	100.000
			F	3	6	50	0	188	0	0	2.564.365	0	2.564.365
28.846.0910.0000.0002	000000914	Contribuições a Organismos Internacionais sem Exigência de Programação Específica - Exterior	F	3	2	80	0	100	880.396	0	0	0	880.396
28.846.0910.00PW.0001	000000915	Contribuições a Entidades Nacionais sem Exigência de Programação Específica - Nacional	F	3	2	50	0	100	13.015	0	0	0	13.015
28.846.0910.00F7.0053	000031911	Contribuição à Associação Brasileira das Instituições de Pesquisa Tecnológica - ABIPTI - No Distrito Federal	F	3	6	50	0	188	0	0	1.850.000	0	1.850.000
0999	Reserva de Contingência								151.061.597	0	0	0	151.061.597
99.999.0999.0200.6497	000000916	Reserva de Contingência - Financeira - Reserva de Contingência - Recursos provenientes de receitas próprias e vinculadas, inclusive doações e convênios	F	9	0	99	0	141	151.061.597	0	0	0	151.061.597
1058	Mudança do Clima								17.492.000	-966.360	0	0	16.525.640
19.571.1058.20VA.0001	000000917	Apoio a Estudos e Projetos de Pesquisas e Desenvolvimento Relacionados à Mudança do Clima - Nacional	F	3	2	90	0	100	2.632.000	-157.920	0	0	2.474.080
			F	3	2	80	0	100	225.000	0	0	0	225.000
			F	4	2	90	0	100	311.000	0	0	0	311.000
19.571.1058.216W.0001	000000918	Pesquisa e Desenvolvimento para Estudos de Tempo, Clima, Observação e Modelagem do Sistema Terrestre - Nacional	F	3	2	90	0	150	30.000	0	0	0	30.000
			F	3	2	90	0	100	13.474.000	-808.440	0	0	12.665.560
			F	4	2	90	0	100	820.000	0	0	0	820.000
2204	Brasil na Fronteira do Conhecimento								370.251.506	-22.099.888	29.082.539	0	377.234.157
19.571.2204.0001	000000919	Fomento a Projetos de Pesquisa e Desenvolvimento Científico - Nacional	F	3	2	90	0	100	50.905.000	-3.054.300	0	0	47.850.700

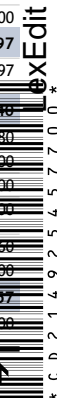



Demonstrativo Analítico das Alterações na Programação por Unidade Orçamentária

Orçamentos Fiscal e da Seguridade Social (Valores em R\$1,00)

Funcional/Programática	Sequencial	Descrição da Ação + Subtítulo	ESF	GND	RP	MA	IDU	FTE	Proposta (A)	Ajustes Parpré (B)	Acréscimos (C)	Cancelamentos (D)	Rel. Setorial (E) = (A) + (B) + (C) + (D)
Unidade Orçamentária: 24101 - Ministério da Ciência, Tecnologia e Inovações - Administração Direta													
19.571.2204.20V7.0001	00000920	Pesquisa, Desenvolvimento Científico, Difusão do Conhecimento e Popularização da Ciência nas Unidades de Pesquisa do MCTI - Nacional	F 4 2 90 0 100						10.300.000	-618.000	0	0	9.682.000
			F 3 2 90 0 100					59.484.517	-3.569.071	0	0	55.915.446	
			F 3 6 90 0 188					0	0	300.000	0	300.000	
			F 3 8 90 0 100					0	0	500.000	0	500.000	
19.571.2204.212H.0001	00000921	Manutenção de Contrato de Gestão com Organizações Sociais (Lei nº 9.637, de 15 de maio de 1998) - Nacional	F 4 2 90 0 100						12.532.672	-751.960	0	0	11.780.712
			F 4 8 90 0 100					0	0	500.000	0	500.000	
			F 3 6 99 0 188					0	0	1.100.000	0	1.100.000	
			F 3 2 50 0 100					165.500.000	-9.930.000	0	0	155.570.000	
19.571.2204.215L.0001	00000922	Fomento à Pesquisa e ao Desenvolvimento Científico e Tecnológico - Nacional	F 3 6 50 0 188					0	0	499.365	0	499.365	
			F 3 2 90 0 100					21.420.000	-1.285.200	0	0	20.134.800	
19.571.2204.217J.0001	00000923	Atuação de Órgãos Colegiados Integrantes da Estrutura do MCTI - Nacional	F 4 2 90 0 100					3.350.000	-201.000	0	0	3.149.000	
19.212.2204.6147.0001	00000924	Cooperação Internacional em Ciência, Tecnologia e Inovação - Nacional	F 3 2 90 0 100					2.000.000	-120.000	0	0	1.880.000	
19.573.2204.6702.0001	00000925	Apoio a Projetos e Eventos de Educação, Divulgação e Popularização da Pesquisa e Desenvolvimento - Nacional	F 3 2 90 0 100						2.824.719	-169.483	0	0	2.655.236
			F 4 2 90 0 100						3.160.441	-189.626	0	0	2.970.815
			F 3 2 90 0 100						10.500.000	-630.000	0	0	9.870.000
19.571.2204.13CL.0035	00000926	Construção de Fonte de Luz Síncrotron de 4ª geração - SIRIUS, por Organização Social (Lei nº 9.637, de 15 de maio de 1998) - No Estado de São Paulo	F 3 6 99 0 188					0	0	1.500.000	0	1.500.000	
			F 3 2 50 0 100					21.500.000	-1.290.000	0	0	20.210.000	
19.571.2204.14XT.0035	00000927	Expansão das Instalações Física e Laboratorial do LNNano, por Organização Social (Lei nº 9.637, de 15 de maio de 1998) - No Estado de São Paulo	F 3 2 50 0 100					1.000.000	0	0	0	1.000.000	
19.571.2204.154K.0025	00000928	Construção da Infraestrutura do Instituto Nacional do Semi-Árido - INSA - No Estado da Paraíba	F 4 2 90 0 100					920.000	0	0	0	920.000	
19.571.2204.15P6.0013	00000929	Ampliação e Modernização da Infraestrutura para o Estudo da Biodiversidade, Inovação Tecnológica e Sustentabilidade dos Ecossistemas Amazônicos frente às Mudanças Globais - No Estado do Amazonas	F 4 2 90 0 100					3.658.781	-219.526	0	0	3.439.255	
19.571.2204.212H.7001	00003193	Manutenção de Contrato de Gestão com Organizações Sociais (Lei nº 9.637, de 15 de maio de 1998) - Rede Nacional de Ensino e Pesquisa - No Estado do Rio de Janeiro	F 3 2 90 0 100						1.195.376	-71.722	0	0	1.123.654
			F 3 6 50 0 188					0	0	1.300.000	0	1.300.000	
19.573.2204.6702.0035	000031915	Apoio a Projetos e Eventos de Educação, Divulgação e Popularização da Pesquisa e Desenvolvimento - No Estado de São Paulo	F 4 6 99 0 188					0	0	300.000	0	300.000	
			F 3 6 99 0 188					0	0	800.000	0	800.000	
19.573.2204.6702.0033	000031919	Apoio a Projetos e Eventos de Educação, Divulgação e Popularização da Pesquisa e Desenvolvimento - No Estado do Rio de Janeiro	F 3 6 99 0 188					0	0	600.000	0	600.000	
19.573.2204.6702.3578	000031922	Apoio a Projetos e Eventos de Educação, Divulgação e Popularização da Pesquisa e Desenvolvimento - No Município de Guarulhos - SP	F 3 6 99 0 188					0	0	500.000	0	500.000	
19.573.2204.6702.0054	000031930	Apoio a Projetos e Eventos de Educação, Divulgação e Popularização da Pesquisa e Desenvolvimento - No Estado de Mato Grosso do Sul	F 3 6 90 0 188					0	0	500.000	0	500.000	
19.571.2204.20US.0026	000031932	Fomento a Projetos de Pesquisa e Desenvolvimento Científico - No Estado de Pernambuco	F 3 6 90 0 188					0	0	400.000	0	400.000	
			F 4 6 99 0 188					0	0	200.000	0	200.000	
19.571.2204.20US.0042	000031937	Fomento a Projetos de Pesquisa e Desenvolvimento Científico - No Estado de Santa Catarina	F 3 6 30 0 188					0	0	300.000	0	300.000	
19.573.2204.6702.0042	000031942	Apoio a Projetos e Eventos de Educação, Divulgação e Popularização da Pesquisa e Desenvolvimento - No Estado de Santa Catarina	F 4 6 90 0 188					0	0	150.000	0	150.000	
			F 3 6 90 0 188					0	0	150.000	0	150.000	
19.571.2204.20V7.7000	000031943	Pesquisa, Desenvolvimento Científico, Difusão do Conhecimento e Popularização da Ciência nas Unidades de Pesquisa do MCTI - Instituto Nacional de Pesquisas do Pantanal - INPP - No Estado de Mato Grosso	F 3 6 90 0 188					0	0	200.000	0	200.000	
			F 4 6 90 0 188					0	0	100.000	0	100.000	
19.571.2204.215L.0035	000031951	Fomento à Pesquisa e ao Desenvolvimento Científico e Tecnológico - No Estado de São Paulo	F 3 6 99 0 188					0	0	200.000	0	200.000	
19.571.2204.212H.7000	000031952	Manutenção de Contrato de Gestão com Organizações Sociais (Lei nº 9.637, de 15 de maio de 1998) - Implantação da Plataforma de Inovação das Instituições Comunitárias de Santa Catarina - FAPESC - No Estado de Santa Catarina	F 3 6 50 0 188					0	0	150.000	0	150.000	
19.571.2204.215L.7002	000031958	Fomento à Pesquisa e ao Desenvolvimento Científico e Tecnológico - Instituto de Pesquisas Científicas e Tecnológicas do Estado do Amapá - IEPA - No Estado do Amapá	F 3 7 90 0 188					0	0	4.481.000	0	4.481.000	
19.573.2204.215L.7001	000032128	Fomento à Pesquisa e ao Desenvolvimento Científico e Tecnológico - Da Universidade Federal do Paraná - No Estado do Paraná	F 3 7 90 0 188					0	0	10.000.000	0	10.000.000	

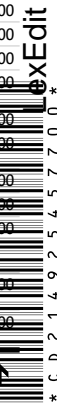



Demonstrativo Analítico das Alterações na Programação por Unidade Orçamentária

Orçamentos Fiscal e da Seguridade Social (Valores em R\$1,00)

Funcional/Programática	Sequencial	Descrição da Ação + Subtítulo	ESF	GND	RP	MA	IDU	FTE	Proposta (A)	Ajustes Parpré (B)	Acréscimos (C)	Cancelamentos (D)	Rel. Setorial (E) = (A) + (B) + (C) + (D)
Unidade Orçamentária: 24101 - Ministério da Ciência, Tecnologia e Inovações - Administração Direta													
19.571.2204.20US.7001	000032131	Fomento a Projetos de Pesquisa e Desenvolvimento Científico - Fomento à Pesquisa e ao Desenvolvimento Científico e Tecnológico - Instituto de Tecnologia e Pesquisa (ITP) - No Estado de Sergipe	F	3	2	90	0	100	0	0	1.000.000	0	1.000.000
			F	3	7	50	0	188	0	0	1.352.174	0	1.352.174
			F	4	7	50	0	188	0	0	1.000.000	0	1.000.000
			F	3	2	50	0	100	0	0	571.429	0	571.429
			F	4	2	50	0	100	0	0	428.571	0	428.571
2207	Programa Espacial Brasileiro								0	0	250.000	0	250.000
19.572.2207.21AG.0041	000031944	Desenvolvimento de Sistemas Espaciais - No Estado do Paraná	F	4	6	99	0	188	0	0	250.000	0	250.000
2208	Tecnologias Aplicadas, Inovação e Desenvolvimento Sustentável								53.930.299	-3.071.996	35.912.174	0	86.770.477
19.572.2208.20UQ.0001	000000930	Apoio a Projetos de Tecnologias Aplicadas, Tecnologias Sociais e Extensão Tecnológica Articulados às Políticas Públicas de Inovação e Desenvolvimento Sustentável do Brasil - Nacional	F	4	2	90	0	100	754.023	0	0	0	754.023
			F	3	2	90	0	100	7.495.977	-449.758	0	0	7.046.219
			F	4	8	90	0	100	0	0	800.000	0	800.000
			F	3	8	90	0	100	0	0	5.200.000	0	5.200.000
19.572.2208.20V6.0001	000000931	Fomento à Pesquisa e Desenvolvimento Voltados à Inovação, a Tecnologias Digitais e ao Processo Produtivo - Nacional	F	3	6	99	0	188	0	0	150.000	0	150.000
			F	4	6	99	0	188	0	0	350.000	0	350.000
			F	3	6	40	0	188	0	0	200.000	0	200.000
			F	3	8	90	0	100	0	0	1.292.174	0	1.292.174
			F	4	8	90	0	100	0	0	707.826	0	707.826
			F	3	2	90	0	100	27.895.982	-1.673.758	0	0	26.222.224
			F	4	2	90	0	100	854.018	0	0	0	854.018
19.573.2208.21AD.0001	000000932	Pesquisa, Desenvolvimento e Inovação nas Unidades de Pesquisa do MCTI - Nacional	F	3	2	90	0	100	8.917.181	-535.030	0	0	8.382.151
			F	4	2	90	0	100	6.890.844	-413.450	0	0	6.477.394
			F	3	2	90	0	141	90.000	0	0	0	90.000
			F	3	2	90	0	150	507.389	0	0	0	507.389
19.125.2208.2495.0001	000000933	Controle de Bens Sensíveis - Nacional	F	3	2	90	0	100	524.885	0	0	0	524.885
19.572.2208.20V6.0023	000031926	Fomento à Pesquisa e Desenvolvimento Voltados à Inovação, a Tecnologias Digitais e ao Processo Produtivo - No Estado do Ceará	F	3	6	99	0	188	0	0	500.000	0	500.000
19.572.2208.20UQ.0028	000031927	Apoio a Projetos de Tecnologias Aplicadas, Tecnologias Sociais e Extensão Tecnológica Articulados às Políticas Públicas de Inovação e Desenvolvimento Sustentável do Brasil - No Estado de Sergipe	F	3	6	99	0	188	0	0	500.000	0	500.000
19.572.2208.20UQ.0023	000031928	Apoio a Projetos de Tecnologias Aplicadas, Tecnologias Sociais e Extensão Tecnológica Articulados às Políticas Públicas de Inovação e Desenvolvimento Sustentável do Brasil - No Estado do Ceará	F	3	6	99	0	188	0	0	500.000	0	500.000
19.572.2208.20V6.0033	000031929	Fomento à Pesquisa e Desenvolvimento Voltados à Inovação, a Tecnologias Digitais e ao Processo Produtivo - No Estado do Rio de Janeiro	F	4	6	30	0	188	0	0	500.000	0	500.000
			F	3	6	50	0	188	0	0	200.000	0	200.000
19.572.2208.20V6.0053	000031931	Fomento à Pesquisa e Desenvolvimento Voltados à Inovação, a Tecnologias Digitais e ao Processo Produtivo - No Distrito Federal	F	4	6	50	0	188	0	0	450.000	0	450.000
			F	3	7	90	0	188	0	0	19.352.174	0	19.352.174
			F	3	6	50	0	188	0	0	50.000	0	50.000
19.572.2208.20UQ.0035	000031935	Apoio a Projetos de Tecnologias Aplicadas, Tecnologias Sociais e Extensão Tecnológica Articulados às Políticas Públicas de Inovação e Desenvolvimento Sustentável do Brasil - No Estado de São Paulo	F	3	6	99	0	188	0	0	260.000	0	260.000
			F	4	6	99	0	188	0	0	100.000	0	100.000
19.572.2208.20UQ.0042	000031938	Apoio a Projetos de Tecnologias Aplicadas, Tecnologias Sociais e Extensão Tecnológica Articulados às Políticas Públicas de Inovação e Desenvolvimento Sustentável do Brasil - No Estado de Santa Catarina	F	3	6	99	0	188	0	0	300.000	0	300.000
19.572.2208.20V6.0042	000031940	Fomento à Pesquisa e Desenvolvimento Voltados à Inovação, a Tecnologias Digitais e ao Processo Produtivo - No Estado de Santa Catarina	F	4	6	99	0	188	0	0	150.000	0	150.000
			F	3	6	99	0	188	0	0	1.050.000	0	1.050.000
			F	3	6	50	0	188	0	0	300.000	0	300.000
19.572.2208.20V6.0043	000031941	Fomento à Pesquisa e Desenvolvimento Voltados à Inovação, a Tecnologias Digitais e ao Processo Produtivo - No Estado do Rio Grande do Sul	F	3	6	50	0	188	0	0	300.000	0	300.000





Demonstrativo Analítico das Alterações na Programação por Unidade Orçamentária

Orçamentos Fiscal e da Seguridade Social (Valores em R\$1,00)

Funcional/Programática	Sequencial	Descrição da Ação + Subtítulo	ESF	GND	RP	MA	IDU	FTE	Proposta (A)	Ajustes Parpré (B)	Acréscimos (C)	Cancelamentos (D)	Rel. Setorial (E) = (A) + (B) + (C) + (D)
Unidade Orçamentária: 24101 - Ministério da Ciência, Tecnologia e Inovações - Administração Direta													
19.572.2208.20UQ.0043	000031955	Apoio a Projetos de Tecnologias Aplicadas, Tecnologias Sociais e Extensão Tecnológica Articulados às Políticas Públicas de Inovação e Desenvolvimento Sustentável do Brasil - No Estado do Rio Grande do Sul	F	4	6	50	0	188	0	0	50.000	0	50.000
			F	3	6	50	0	188	0	0	50.000	0	50.000
19.572.2208.20UQ.7002	000031956	Apoio a Projetos de Tecnologias Aplicadas, Tecnologias Sociais e Extensão Tecnológica Articulados às Políticas Públicas de Inovação e Desenvolvimento Sustentável do Brasil - Apoio a projetos de inovação tecnológica a cargo da Fundação Parque Tecnológico da Paraíba - No Município de Campina Grande - PB	F	3	6	50	0	188	0	0	100.000	0	100.000
19.572.2208.20V6.7015	000032130	Fomento à Pesquisa e Desenvolvimento Voltados à Inovação, a Tecnologias Digitais e ao Processo Produtivo - Custeio e aquisição de equipamentos - No Estado de Santa Catarina	F	4	7	90	0	188	0	0	1.000.000	0	1.000.000
			F	3	7	90	0	188	0	0	1.500.000	0	1.500.000
2218	Gestão de Riscos e Desastres								18.500.000	-1.080.000	0	0	17.420.000
19.571.2218.20GB.0001	000000934	Monitoramento e Alerta de Desastres Naturais - CEMADEN - Nacional	F	4	2	90	0	100	500.000	0	0	0	500.000
			F	3	2	90	0	100	18.000.000	-1.080.000	0	0	16.920.000
6013	Oceanos, Zona Costeira e Antártica								2.250.000	-118.800	0	0	2.131.200
19.571.6013.20UV.0001	000000935	Fomento à Pesquisa e Desenvolvimento em Ciência e Tecnologia do Mar e Antártica e à Infraestrutura Oceânica e Antártica - Nacional	F	4	2	90	0	100	270.000	0	0	0	270.000
			F	3	2	90	0	100	1.980.000	-118.800	0	0	1.861.200
6014	Prevenção e Controle do Desmatamento e dos Incêndios nos Biomas								3.671.650	-204.699	0	0	3.466.951
19.542.6014.20V9.0001	000000936	Monitoramento da Cobertura da Terra e do Risco de Queimadas e Incêndios Florestais (INPE) - Nacional	F	4	2	90	0	100	260.000	0	0	0	260.000
			F	3	2	90	0	100	3.411.650	-204.699	0	0	3.206.951
Total da UO:									3.082.376.391	-47.957.540	72.309.078	0	3.106.727.929

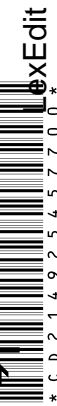



Demonstrativo Analítico das Alterações na Programação por Unidade Orçamentária

Orçamentos Fiscal e da Seguridade Social (Valores em R\$1,00)

Funcional/Programática	Sequencial	Descrição da Ação + Subtítulo	ESF	GND	RP	MA	IDU	FTE	Proposta (A)	Ajustes Parpré (B)	Acréscimos (C)	Cancelamentos (D)	Rel. Setorial (E) = (A) + (B) + (C) + (D)
Unidade Orçamentária: 24201 - Conselho Nacional de Desenvolvimento Científico e Tecnológico													
0032	Programa de Gestão e Manutenção do Poder Executivo												
19.122.0032.2000.0001	00000937	Administração da Unidade - Nacional	F	4	2	90	0	100	11.000.000	-660.000	0	0	10.340.000
			F	3	2	90	0	150	493.847	0	0	0	493.847
			F	3	2	90	0	100	51.006.153	-3.060.369	0	0	47.945.784
19.301.0032.2004.0053	00000938	Assistência Médica e Odontológica aos Servidores Cívicos, Empregados, Militares e seus Dependentes - No Distrito Federal	S	3	1	90	0	151	1.771.879	0	0	0	1.771.879
19.122.0032.20TP.0053	00000939	Ativos Cívicos da União - No Distrito Federal	F	1	1	90	0	100	65.519.372	0	0	0	65.519.372
19.301.0032.212B.0053	00000940	Benefícios Obrigatórios aos Servidores Cívicos, Empregados, Militares e seus Dependentes - No Distrito Federal	F	3	1	90	0	100	2.533.100	0	0	0	2.533.100
19.122.0032.216H.0001	00000941	Ajuda de Custo para Moradia ou Auxílio-Moradia a Agentes Públicos - Nacional	F	3	2	90	0	100	200.000	0	0	0	200.000
19.121.0032.4210.0001	00000942	Formulação, Gestão e Manutenção de Políticas e do Sistema Nacional de Ciência, Tecnologia e Inovações - Nacional	F	3	2	90	0	100	300.000	0	0	0	300.000
09.272.0032.0181.0053	00000943	Aposentadorias e Pensões Cívicas da União - No Distrito Federal	S	1	1	90	0	156	131.799.928	0	0	0	131.799.928
19.846.0032.09HB.0053	00000944	Contribuição da União, de suas Autarquias e Fundações para o Custeio do Regime de Previdência dos Servidores Públicos Federais - No Distrito Federal	F	1	0	91	0	100	14.404.221	0	0	0	14.404.221
0901	Operações Especiais: Cumprimento de Sentenças Judiciais												
28.846.0901.0005.0053	00000945	Sentenças Judiciais Transitadas em Julgado (Precatórios) - No Distrito Federal	F	3	1	90	0	100	175.808	0	0	0	175.808
			F	1	1	90	0	100	3.308.115	0	0	0	3.308.115
0909	Operações Especiais: Outros Encargos Especiais												
28.846.0909.0056.0053	00000946	Benefício Especial e Demais Complementações de Aposentadorias - No Distrito Federal	S	1	1	90	0	151	1.000	0	0	0	1.000
2204	Brasil na Fronteira do Conhecimento												
19.571.2204.20US.0001	00000947	Fomento a Projetos de Pesquisa e Desenvolvimento Científico - Nacional	F	4	2	90	0	100	5.000.000	-300.000	0	0	4.700.000
			F	3	8	90	0	100	0	0	1.000.000	0	1.000.000
			F	3	2	90	0	100	22.827.241	-1.369.634	0	0	21.457.607
			F	3	2	90	0	180	7.172.759	0	0	0	7.172.759
19.212.2204.6147.0001	00000948	Cooperação Internacional em Ciência, Tecnologia e Inovação - Nacional	F	3	2	90	0	100	1.000.000	0	0	0	1.000.000
			F	3	2	80	0	100	4.000.000	-240.000	0	0	3.760.000
19.573.2204.6702.0001	00000949	Apoio a Projetos e Eventos de Educação, Divulgação e Popularização da Pesquisa e Desenvolvimento - Nacional	F	3	2	50	0	100	1.000.000	0	0	0	1.000.000
			F	3	2	90	0	100	7.000.000	-420.000	0	0	6.580.000
19.571.2204.00LV.0001	00000950	Formação, Capacitação e Fixação de Recursos Humanos para o Desenvolvimento Científico - Nacional	F	3	2	90	0	100	879.588.860	-52.775.331	0	0	826.813.529
			F	3	8	90	0	100	0	0	1.000.000	0	1.000.000
			F	3	2	90	0	178	75.411.140	0	0	0	75.411.140
19.571.2204.00LV.0013	00003198	Formação, Capacitação e Fixação de Recursos Humanos para o Desenvolvimento Científico - No Estado do Amazonas	F	4	6	99	0	188	0	0	424.000	0	424.000
			F	3	6	99	0	188	0	0	225.000	0	225.000
19.571.2204.00LV.3321	000031923	Formação, Capacitação e Fixação de Recursos Humanos para o Desenvolvimento Científico - No Município de Niterói - RJ	F	3	6	40	0	188	0	0	500.000	0	500.000
19.571.2204.20US.0041	000031945	Fomento a Projetos de Pesquisa e Desenvolvimento Científico - No Estado do Paraná	F	3	6	50	0	188	0	0	100.000	0	100.000
			F	4	6	50	0	188	0	0	250.000	0	250.000
19.571.2204.00LV.0035	000031947	Formação, Capacitação e Fixação de Recursos Humanos para o Desenvolvimento Científico - No Estado de São Paulo	F	3	6	99	0	188	0	0	200.000	0	200.000
			F	3	6	90	0	188	0	0	200.000	0	200.000
19.571.2204.20US.0035	000031949	Fomento a Projetos de Pesquisa e Desenvolvimento Científico - No Estado de São Paulo	F	3	6	90	0	188	0	0	200.000	0	200.000
2208	Tecnologias Aplicadas, Inovação e Desenvolvimento Sustentável												
19.572.2208.21AF.0001	00000951	Fomento a Projetos de Desenvolvimento e Difusão Tecnológica, Empreendedorismo e Inovação - Nacional	F	3	2	90	0	100	9.000.000	-540.000	0	0	8.460.000
19.572.2208.00RL.0001	00000952	Formação e Expansão da Capacitação de Recursos Humanos em Atividades de Pesquisa Tecnológica, Empreendedorismo e Inovação - Nacional	F	3	2	90	0	100	15.000.000	-900.000	0	0	14.100.000
			F	3	2	90	0	181	10.000.000	0	0	0	10.000.000
Total da UO:									1.319.513.423	-60.265.334	4.099.000	0	1.263.347.089

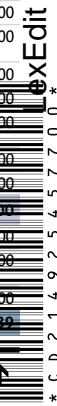



Demonstrativo Analítico das Alterações na Programação por Unidade Orçamentária

Orçamentos Fiscal e da Seguridade Social (Valores em R\$1,00)

Funcional/Programática	Sequencial	Descrição da Ação + Subtítulo	ESF	GND	RP	MA	IDU	FTE	Proposta (A)	Ajustes Parpré (B)	Acréscimos (C)	Cancelamentos (D)	Rel. Setorial (E) = (A) + (B) + (C) + (D)
Unidade Orçamentária: 24204 - Comissão Nacional de Energia Nuclear													
0032	Programa de Gestão e Manutenção do Poder Executivo												
19.122.0032.2000.0001	00000953	Administração da Unidade - Nacional	F	3	2	90	0	100	15.066.966	-904.017	0	0	14.162.949
			F	3	2	90	0	150	14.917.814	0	0	0	14.917.814
			F	3	2	90	0	180	2.330.220	0	0	0	2.330.220
			F	4	2	90	0	100	1.565.000	-93.900	0	0	1.471.100
19.301.0032.2004.0033	00000954	Assistência Médica e Odontológica aos Servidores Civis, Empregados, Militares e seus Dependentes - No Estado do Rio de Janeiro	S	3	1	90	0	151	7.858.309	0	0	0	7.858.309
19.122.0032.20TP.0033	00000955	Ativos Civis da União - No Estado do Rio de Janeiro	F	1	1	90	0	100	336.487.725	0	0	0	336.487.725
19.301.0032.212B.0033	00000956	Benefícios Obrigatórios aos Servidores Civis, Empregados, Militares e seus Dependentes - No Estado do Rio de Janeiro	F	3	1	90	0	100	13.841.041	0	0	0	13.841.041
19.122.0032.216H.0001	00000957	Ajuda de Custo para Moradia ou Auxílio-Moradia a Agentes Públicos - Nacional	F	3	2	90	0	100	120.000	0	0	0	120.000
09.272.0032.0181.0033	00000958	Aposentadorias e Pensões Civis da União - No Estado do Rio de Janeiro	S	1	1	90	0	156	347.549.436	0	0	0	347.549.436
19.846.0032.09HB.0033	00000959	Contribuição da União, de suas Autarquias e Fundações para o Custeio do Regime de Previdência dos Servidores Públicos Federais - No Estado do Rio de Janeiro	F	1	0	91	0	100	70.972.538	0	0	0	70.972.538
0901	Operações Especiais: Cumprimento de Sentenças Judiciais												
28.846.0901.0005.0033	00000960	Sentenças Judiciais Transitadas em Julgado (Precatórios) - No Estado do Rio de Janeiro	F	1	1	90	0	100	39.573.643	0	0	0	39.573.643
			F	3	1	90	0	100	1.098.394	0	0	0	1.098.394
0909	Operações Especiais: Outros Encargos Especiais												
28.846.0909.0056.0033	00000961	Benefício Especial e Demais Complementações de Aposentadorias - No Estado do Rio de Janeiro	S	1	1	90	0	151	1.000	0	0	0	1.000
28.846.0909.0536.0033	00000962	Benefícios e Pensões Indenizatórias Decorrentes de Legislação Especial e/ou Decisões Judiciais - No Estado do Rio de Janeiro	S	3	1	90	0	151	46.964	0	0	0	46.964
0910	Operações Especiais: Gestão da Participação em Organismos e Entidades Nacionais e Internacionais												
28.846.0910.00PW.0001	00000963	Contribuições a Entidades Nacionais sem Exigência de Programação Específica - Nacional	F	3	2	50	0	100	8.800	0	0	0	8.800
2206	Política Nuclear												
19.125.2206.20UW.0001	00000964	Segurança Nuclear, Controle de Material Nuclear e Proteção Física de Instalações Nucleares e Radiativas - Nacional	F	4	2	90	0	100	484.480	0	0	0	484.480
			F	4	2	90	0	174	595.053	0	0	0	595.053
			F	3	2	90	0	174	5.974.862	0	0	0	5.974.862
			F	3	2	90	0	100	445.605	0	0	0	445.605
19.572.2206.20UX.0001	00000965	Desenvolvimento da Ciência e da Tecnologia Nucleares - Nacional	F	4	2	90	0	100	3.932.885	-235.973	0	0	3.696.912
			F	3	2	90	0	180	693.750	0	0	0	693.750
			F	3	2	90	0	150	40.498.421	0	0	0	40.498.421
			F	3	2	90	0	100	23.069.551	-1.384.173	0	0	21.685.378
19.572.2206.20UY.0001	00000966	Radioproteção, Dosimetria e Metrologia das Radiações Ionizantes - Nacional	F	3	2	90	0	100	1.000.000	0	0	0	1.000.000
19.572.2206.215N.0001	00000967	Prestação de Serviços Tecnológicos - Nacional	F	3	2	90	0	100	540.592	0	0	0	540.592
			F	4	2	90	0	100	339.500	0	0	0	339.500
19.541.2206.218E.0001	00000968	Armazenamento de Rejeitos Radiativos e Proteção Radiológica - Nacional	F	3	2	90	0	100	1.352.100	-81.126	0	0	1.270.974
			F	4	2	90	0	100	307.634	0	0	0	307.634
19.212.2206.21DM.0001	00000969	Cooperação Internacional, Assessoria Técnica, Representação Institucional e Coordenação da Agenda de Assuntos Internacionais da CNEN - Nacional	F	3	2	90	0	100	220.000	0	0	0	220.000
			F	3	2	80	0	100	25.000	0	0	0	25.000
19.662.2206.2478.0001	00000970	Produção e Fornecimento de Radiofármacos no País - Nacional	F	3	2	90	0	100	92.273.718	-5.536.423	0	0	86.737.295
			F	3	2	90	0	150	44.667.912	0	0	0	44.667.912
			F	3	2	90	0	180	1.429.109	0	0	0	1.429.109
			F	4	2	90	0	100	535.735	0	0	0	535.735
			F	4	2	90	0	150	2.231.705	0	0	0	2.231.705
19.128.2206.2B32.0001	00000971	Formação Especializada para o Setor Nuclear - Nacional	F	3	2	90	0	100	5.189.872	-311.392	0	0	4.878.480
1	P1.0001	00000972	Implantação do Reator Multipropósito Brasileiro - Nacional	F	4	2	90	0	286.000	0	0	0	286.000

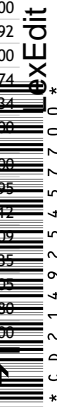



Demonstrativo Analítico das Alterações na Programação por Unidade Orçamentária

Orçamentos Fiscal e da Seguridade Social (Valores em R\$1,00)

Funcional/Programática	Sequencial	Descrição da Ação + Subtítulo	ESF	GND	RP	MA	IDU	FTE	Proposta (A)	Ajustes Parpré (B)	Acréscimos (C)	Cancelamentos (D)	Rel. Setorial (E) = (A) + (B) + (C) + (D)
Unidade Orçamentária: 24204 - Comissão Nacional de Energia Nuclear													
19.572.2206.13CM.0001	000000973	Implantação do Centro Tecnológico Nuclear e Ambiental - CENTENA - Nacional	F	3	2	90	0	100	915.352	0	0	0	915.352
			F	4	2	90	0	100	7.427	0	0	0	7.427
19.572.2206.13CN.3606	000000974	Implantação do Laboratório de Fusão Nuclear - No Município de Iperó - SP	F	3	2	90	0	100	954.937	0	0	0	954.937
			F	3	2	90	0	100	20.000	0	0	0	20.000
Total da UO:									1.079.429.050	-8.547.004	0	0	1.070.882.046





Demonstrativo Analítico das Alterações na Programação por Unidade Orçamentária

Orçamentos Fiscal e da Seguridade Social (Valores em R\$1,00)

Funcional/Programática	Sequencial	Descrição da Ação + Subtítulo	ESF	GND	RP	MA	IDU	FTE	Proposta (A)	Ajustes Parpré (B)	Acréscimos (C)	Cancelamentos (D)	Rel. Setorial (E) = (A) + (B) + (C) + (D)
Unidade Orçamentária: 24205 - Agência Espacial Brasileira													
0032	Programa de Gestão e Manutenção do Poder Executivo												
19.122.0032.2000.0001	00000975	Administração da Unidade - Nacional	F	4	2	90	0	100	15.000.000	-900.000	0	0	14.100.000
			F	3	2	90	0	100	24.274.960	-1.456.497	0	0	22.818.463
19.301.0032.2004.0053	00000976	Assistência Médica e Odontológica aos Servidores Civis, Empregados, Militares e seus Dependentes - No Distrito Federal	S	3	1	90	0	151	145.361	0	0	0	145.361
19.122.0032.20TP.0053	00000977	Ativos Civis da União - No Distrito Federal	F	1	1	90	0	100	11.265.640	0	0	0	11.265.640
19.301.0032.212B.0053	00000978	Benefícios Obrigatórios aos Servidores Civis, Empregados, Militares e seus Dependentes - No Distrito Federal	F	3	1	90	0	100	634.604	0	0	0	634.604
19.122.0032.216H.0001	00000979	Ajuda de Custo para Moradia ou Auxílio-Moradia a Agentes Públicos - Nacional	F	3	2	90	0	100	200.000	0	0	0	200.000
09.272.0032.0181.0053	00000980	Aposentadorias e Pensões Civis da União - No Distrito Federal	S	1	1	90	0	156	585.000	0	0	0	585.000
19.846.0032.09HB.0053	00000981	Contribuição da União, de suas Autarquias e Fundações para o Custeio do Regime de Previdência dos Servidores Públicos Federais - No Distrito Federal	F	1	0	91	0	100	1.530.230	0	0	0	1.530.230
0909	Operações Especiais: Outros Encargos Especiais												
28.846.0909.0056.0053	00000982	Benefício Especial e Demais Complementações de Aposentadorias - No Distrito Federal	S	1	1	90	0	151	1.000	0	0	0	1.000
0910	Operações Especiais: Gestão da Participação em Organismos e Entidades Nacionais e Internacionais												
28.846.0910.0000.0002	00000983	Contribuições a Organismos Internacionais sem Exigência de Programação Específica - Exterior	F	3	2	80	0	100	16.120	0	0	0	16.120
2207	Programa Espacial Brasileiro												
19.572.2207.20VB.0001	00000984	Pesquisa, Desenvolvimento Tecnológico e Formação de Capital Humano para o Setor Espacial - Nacional	F	3	2	90	0	100	5.159.000	-309.540	0	0	4.849.460
			F	4	2	90	0	100	11.549.237	-692.954	0	0	10.856.283
19.572.2207.21AG.0001	00000985	Desenvolvimento de Sistemas Espaciais - Nacional	F	4	2	90	0	100	14.300.000	-858.000	0	0	13.442.000
			F	4	2	50	0	100	8.242.800	-494.568	0	0	7.748.232
			F	3	2	90	0	100	17.200.000	-1.032.000	0	0	16.168.000
			F	3	2	50	0	100	1.161.050	-69.663	0	0	1.091.387
19.572.2207.21AH.0001	00000986	Governança, Estudos Estratégicos e Regulação de Atividades Espaciais - Nacional	F	3	2	90	0	100	520.000	0	0	0	520.000
			F	4	2	90	0	100	420.000	0	0	0	420.000
19.572.2207.21AI.0001	00000987	Infraestrutura e Aplicações Espaciais - Nacional	F	3	2	91	0	100	70.000	0	0	0	70.000
			F	3	2	90	0	100	27.518.833	-1.651.129	0	0	25.867.704
			F	4	2	90	0	100	4.268.000	-256.080	0	0	4.011.920
19.572.2207.154L.0001	00000988	Implementação do Plano de Absorção e Transferência de Tecnologia no Âmbito do Satélite Geoestacionário de Defesa e Comunicações Estratégicas - SGDC - Nacional	F	3	2	90	0	100	100.000	0	0	0	100.000
19.572.2207.7F40.0552	00000989	Implantação do Centro Espacial de Alcântara - CEA - No Município de Alcântara - MA	F	4	2	90	0	100	30.000.000	-1.800.000	0	0	28.200.000
19.572.2207.21AG.7001	000032129	Desenvolvimento de Sistemas Espaciais - Constelação Catarina - No Estado de Santa Catarina	F	4	7	90	0	188	0	0	1.441.390	0	1.441.390
			F	4	2	90	0	100	0	0	1.000.000	0	1.000.000
Total da UO:									174.161.835	-9.520.431	2.441.390	0	167.082.794

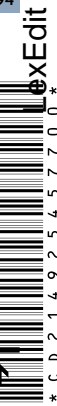



Demonstrativo Analítico das Alterações na Programação por Unidade Orçamentária

Orçamentos Fiscal e da Seguridade Social (Valores em R\$1,00)

Funcional/Programática	Sequencial	Descrição da Ação + Subtítulo	ESF	GND	RP	MA	IDU	FTE	Proposta (A)	Ajustes Parpré (B)	Acréscimos (C)	Cancelamentos (D)	Rel. Setorial (E) = (A) + (B) + (C) + (D)
Unidade Orçamentária: 24209 - Centro Nacional de Tecnologia Eletrônica Avançada - S.A. - CEITEC													
0032	Programa de Gestão e Manutenção do Poder Executivo												
19.301.0032.2004.0043	00000990	Assistência Médica e Odontológica aos Servidores Cívicos, Empregados, Militares e seus Dependentes - No Estado do Rio Grande do Sul	S	3	1	90	0	151	1.283.335	0	0	0	1.283.335
19.122.0032.20TP.0043	00000991	Ativos Cívicos da União - No Estado do Rio Grande do Sul	F	1	1	90	0	100	28.542.483	0	0	0	28.542.483
19.301.0032.212B.0043	00000992	Benefícios Obrigatórios aos Servidores Cívicos, Empregados, Militares e seus Dependentes - No Estado do Rio Grande do Sul	F	3	1	90	0	100	917.264	0	0	0	917.264
0901	Operações Especiais: Cumprimento de Sentenças Judiciais												
28.846.0901.0022.0043	00000993	Sentenças Judiciais Devidas por Empresas Estatais - No Estado do Rio Grande do Sul	F	3	1	90	0	100	50.000	0	0	0	50.000
			F	1	1	90	0	100	2.537.017	0	0	0	2.537.017
2208	Tecnologias Aplicadas, Inovação e Desenvolvimento Sustentável												
19.662.2208.6432.0001	00000994	Pesquisa, Desenvolvimento, Fabricação e Comercialização de Componentes Semicondutores - Nacional	F	3	2	90	0	100	7.513.711	-450.822	0	0	7.062.889
			F	3	2	90	0	180	1.289	0	0	0	1.289
			F	4	2	90	0	100	80.000	0	0	0	80.000
Total da UO:									40.925.099	-450.822	0	0	40.474.277





Demonstrativo Analítico das Alterações na Programação por Unidade Orçamentária

Orçamentos Fiscal e da Seguridade Social (Valores em R\$1,00)

Funcional/Programática	Sequencial	Descrição da Ação + Subtítulo	ESF	GND	RP	MA	IDU	FTE	Proposta (A)	Ajustes Parpré (B)	Acréscimos (C)	Cancelamentos (D)	Rel. Setorial (E) = (A) + (B) + (C) + (D)
Unidade Orçamentária: 24901 - Fundo Nacional de Desenvolvimento Científico e Tecnológico													
0909	Operações Especiais: Outros Encargos Especiais												
19.571.0909.00SV.0001	000000995	Cobertura de Despesas de Administração e de Despesas Operacionais do Fundo Nacional de Desenvolvimento Científico e Tecnológico (Lei nº 11.540, de 12 de novembro de 2007, e Decreto nº 6.938, de 13 de agosto de 2009) - Nacional	F	3	2	90	0	142	1.000.000	0	0	0	1.000.000
2204	Brasil na Fronteira do Conhecimento												
19.572.2204.2095.0001	000000996	Fomento a Projetos de Implantação, Recuperação e Modernização da Infraestrutura de Pesquisa das Instituições Públicas (CT-Infra) - Nacional	F	3	2	90	0	172	150.000.000	0	0	0	150.000.000
19.571.2204.212H.0001	000000997	Manutenção de Contrato de Gestão com Organizações Sociais (Lei nº 9.637, de 15 de maio de 1998) - Nacional	F	4	2	90	0	172	200.000.000	0	0	0	200.000.000
19.571.2204.4947.0001	000000998	Fomento a Projetos Institucionais de Ciência e Tecnologia - Nacional	F	3	2	90	0	180	466.000.000	0	0	0	466.000.000
19.571.2204.13CL.0035	000000999	Construção de Fonte de Luz Síncrotron de 4ª geração - SIRIUS, por Organização Social (Lei nº 9.637, de 15 de maio de 1998) - No Estado de São Paulo	F	3	2	50	0	172	200.000.000	0	0	0	200.000.000
19.571.2204.15XQ.0035	000001000	Implantação do Laboratório Nacional de Máxima Contenção Biológica - LNMCB, por Organização Social (Lei nº 9.637, de 15 de maio de 1998) - No Estado de São Paulo	F	3	2	50	0	134	74.000.000	0	0	0	74.000.000
			F	3	2	50	0	141	65.000.000	0	0	0	65.000.000
			F	3	2	50	0	172	1.673.310	0	0	0	1.673.310
			F	3	2	50	0	142	59.326.690	0	0	0	59.326.690
2206	Política Nuclear												
19.572.2206.12P1.0001	000001001	Implantação do Reator Multipropósito Brasileiro - Nacional	F	3	2	90	0	172	12.000.000	0	0	0	12.000.000
2207	Programa Espacial Brasileiro												
19.572.2207.2357.0001	000001002	Fomento a Projetos Institucionais para Pesquisa no Setor Espacial (CT-Espacial) - Nacional	F	3	2	90	0	180	8.795.535	0	0	0	8.795.535
			F	4	2	90	0	178	3.204.465	0	0	0	3.204.465
2208	Tecnologias Aplicadas, Inovação e Desenvolvimento Sustentável												
19.572.2208.20I4.0001	000001003	Fomento a Pesquisa e Desenvolvimento em Áreas Básicas e Estratégicas - Nacional	F	3	2	90	0	142	360.000.000	0	0	0	360.000.000
			F	4	2	90	0	142	169.954.166	0	0	0	169.954.166
19.572.2208.2113.0001	000001004	Fomento à Pesquisa e à Inovação Tecnológica (CT-Verde Amarelo) - Nacional	F	3	2	90	0	172	150.000.000	0	0	0	150.000.000
			F	4	2	90	0	172	37.000.000	0	0	0	37.000.000
19.572.2208.2119.0001	000001005	Fomento a Projetos Institucionais para Pesquisa no Setor Mineral (CT-Mineral) - Nacional	F	3	2	90	0	141	12.000.000	0	0	0	12.000.000
19.572.2208.2189.0001	000001006	Fomento a Projetos Institucionais para Pesquisa no Setor de Energia Elétrica (CT-Energ) - Nacional	F	4	2	90	0	172	27.000.000	0	0	0	27.000.000
			F	3	2	90	0	172	90.000.000	0	0	0	90.000.000
19.572.2208.2191.0001	000001007	Fomento a Projetos Institucionais para Pesquisa no Setor de Transportes Terrestres e Hidroviários (CT-Transporte) - Nacional	F	3	2	90	0	180	11.395.021	0	0	0	11.395.021
			F	4	2	90	0	150	604.979	0	0	0	604.979
19.572.2208.2223.0001	000001008	Fomento a Projetos Institucionais para Pesquisa no Setor de Recursos Hídricos (CT-Hidro) - Nacional	F	3	2	50	0	134	14.000.000	0	0	0	14.000.000
			F	4	2	50	0	134	4.000.000	0	0	0	4.000.000
19.572.2208.2997.0001	000001009	Fomento a Projetos Institucionais para Pesquisa no Setor de Saúde (CT-Saúde) - Nacional	F	3	2	90	0	172	80.000.000	0	0	0	80.000.000
			F	4	2	90	0	172	25.000.000	0	0	0	25.000.000
19.572.2208.4031.0001	000001010	Fomento a Projetos Institucionais para Pesquisa no Setor de Biotecnologia (CT-Biotecnologia) - Nacional	F	4	2	90	0	172	8.000.000	0	0	0	8.000.000
			F	3	2	90	0	172	38.000.000	0	0	0	38.000.000
19.572.2208.4043.0001	000001011	Fomento a Projetos Institucionais para Pesquisa no Setor de Agronegócio (CT-Agronegócio) - Nacional	F	4	2	90	0	172	15.000.000	0	0	0	15.000.000
			F	3	2	90	0	172	55.000.000	0	0	0	55.000.000
19.572.2208.4053.0001	000001012	Fomento a Projetos Institucionais para Pesquisa no Setor Aeronáutico (CT-Aeronáutico) - Nacional	F	4	2	90	0	172	11.000.000	0	0	0	11.000.000
			F	3	2	90	0	172	35.000.000	0	0	0	35.000.000
19.572.2208.4156.0001	000001013	Fomento a Projetos Institucionais para Pesquisa no Setor de Petróleo e Gás Natural (CT-Petro) - Nacional	F	4	2	90	0	142	30.000.000	0	0	0	30.000.000
			F	3	2	90	0	142	110.000.000	0	0	0	110.000.000
19.572.2208.4185.0001	000001014	Fomento a Projetos Institucionais para Pesquisa no Setor de Tecnologia da Informação (CT-Info) - Nacional	F	3	2	90	0	172	34.000.000	0	0	0	34.000.000
			F	4	2	90	0	172	12.000.000	0	0	0	12.000.000
19.572.2208.4185.0001	000001015	Fomento a Projetos Institucionais para Pesquisa na Região Amazônica (CT-Amazônia) - Na Região Norte	F	4	2	90	0	172	2.000.000	0	0	0	2.000.000

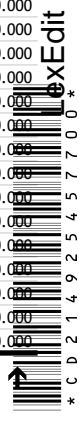



Demonstrativo Analítico das Alterações na Programação por Unidade Orçamentária

Orçamentos Fiscal e da Seguridade Social (Valores em R\$1,00)

Funcional/Programática	Sequencial	Descrição da Ação + Subtítulo	ESF	GND	RP	MA	IDU	FTE	Proposta (A)	Ajustes Parpré (B)	Acréscimos (C)	Cancelamentos (D)	Rel. Setorial (E) = (A) + (B) + (C) + (D)
Unidade Orçamentária: 24901 - Fundo Nacional de Desenvolvimento Científico e Tecnológico													
19.572.2208.8563.0001	000001016	Fomento a Projetos Institucionais para Pesquisa no Setor de Transporte Aquaviário e de Construção Naval (CT-Aquaviário) - Nacional	F	3	2	90	0	172	10.000.000	0	0	0	10.000.000
			F	4	2	90	0	135	2.000.000	0	0	0	2.000.000
19.572.2208.0741.0001	000001017	Equalização de Taxa de Juros em Financiamento à Inovação Tecnológica (Lei nº 10.332, de 2001) - Nacional	F	3	2	90	0	135	10.000.000	0	0	0	10.000.000
			F	3	2	90	0	180	84.657.261	0	0	0	84.657.261
19.572.2208.0745.0001	000001018	Investimento em Empresas Inovadoras - Nacional	F	3	2	90	0	172	194.842.739	0	0	0	194.842.739
19.572.2208.0A29.0001	000001019	Subvenção Econômica a Projetos de Desenvolvimento Tecnológico (Lei nº 10.973, de 2004) - Nacional	F	5	2	90	0	172	20.000.000	0	0	0	20.000.000
			F	3	2	60	0	172	700.000.000	0	0	0	700.000.000
Total da UO:									4.233.454.166	0	0	0	4.233.454.166





Demonstrativo Analítico das Alterações na Programação por Unidade Orçamentária

Orçamentos Fiscal e da Seguridade Social (Valores em R\$1,00)

Funcional/Programática	Sequencial	Descrição da Ação + Subtítulo	ESF	GND	RP	MA	IDU	FTE	Proposta (A)	Ajustes Parpré (B)	Acréscimos (C)	Cancelamentos (D)	Rel. Setorial (E) = (A) + (B) + (C) + (D)
Unidade Orçamentária: 41101 - Ministério das Comunicações - Administração Direta													
0032	Programa de Gestão e Manutenção do Poder Executivo												
									774.102.385	0	0	0	774.102.385
24.122.0032.2000.0001	000002150	Administração da Unidade - Nacional	F	4	2	50	0	178	3.000.000	0	0	0	3.000.000
			F	4	2	90	0	178	8.965.919	0	0	0	8.965.919
			F	3	2	90	0	178	68.957.989	0	0	0	68.957.989
			F	3	2	91	0	178	7.425.590	0	0	0	7.425.590
24.301.0032.2004.0001	000002151	Assistência Médica e Odontológica aos Servidores Civis, Empregados, Militares e seus Dependentes - Nacional	S	3	1	90	0	151	4.183.603	0	0	0	4.183.603
24.131.0032.2017.0001	000002152	Comunicação Institucional - Nacional	F	4	2	50	0	178	759.857	0	0	0	759.857
			F	3	2	91	0	178	35.000.000	0	0	0	35.000.000
			F	3	2	90	0	178	459.327.537	0	0	0	459.327.537
24.122.0032.20TP.0001	000002153	Ativos Civis da União - Nacional	F	1	1	90	0	100	84.500.000	0	0	0	84.500.000
24.301.0032.212B.0001	000002154	Benefícios Obrigatórios aos Servidores Civis, Empregados, Militares e seus Dependentes - Nacional	F	3	1	90	0	100	8.530.987	0	0	0	8.530.987
24.122.0032.216H.0001	000002155	Ajuda de Custo para Moradia ou Auxílio-Moradia a Agentes Públicos - Nacional	F	3	2	90	0	178	500.000	0	0	0	500.000
24.131.0032.4641.0001	000002156	Publicidade de Utilidade Pública - Nacional	F	3	2	90	0	178	59.150.903	0	0	0	59.150.903
09.272.0032.0181.0001	000002157	Aposentadorias e Pensões Civis da União - Nacional	S	1	1	90	0	156	26.000.000	0	0	0	26.000.000
24.846.0032.09HB.0001	000002158	Contribuição da União, de suas Autarquias e Fundações para o Custeio do Regime de Previdência dos Servidores Públicos Federais - Nacional	F	1	0	91	0	100	7.800.000	0	0	0	7.800.000
0909	Operações Especiais: Outros Encargos Especiais												
28.846.0909.0056.0001	000002159	Benefício Especial e Demais Complementações de Aposentadorias - Nacional	S	1	1	90	0	151	1.000	0	0	0	1.000
2205	Conecta Brasil												
									114.468.030	0	63.567.053	0	178.035.083
24.126.2205.20V8.0001	000002160	Apoio a Iniciativas e Projetos de Inclusão Digital - Nacional	F	3	2	91	0	178	56.106.551	0	0	0	56.106.551
			F	4	8	91	0	100	0	0	7.013.654	0	7.013.654
			F	4	2	50	0	178	477.288	0	0	0	477.288
			F	3	2	50	0	178	6.722.712	0	0	0	6.722.712
			F	3	8	91	0	100	0	0	7.986.346	0	7.986.346
24.722.2205.20ZQ.0001	000002161	Estudos, Pesquisas e Produção de Indicadores na Área das Comunicações - Nacional	F	3	2	90	0	178	11.753.280	0	0	0	11.753.280
24.571.2205.212H.0001	000002162	Manutenção de Contrato de Gestão com Organizações Sociais (Lei nº 9.637, de 15 de maio de 1998) - Nacional	F	3	2	50	0	178	18.098.200	0	0	0	18.098.200
24.722.2205.21AE.0001	000002163	Evolução dos Serviços de Radiodifusão - Nacional	F	3	2	90	0	178	5.249.999	0	0	0	5.249.999
24.126.2205.15UK.0001	000002164	Implementação de Projetos de Cidades Conectadas, por Organização Social (Lei nº 9.637, de 15 de maio de 1998) - Nacional	F	3	8	50	0	100	0	0	1.000.000	0	1.000.000
			F	3	2	50	0	178	12.360.000	0	0	0	12.360.000
24.126.2205.15UL.0010	000002165	Implantação de Infraestrutura para os Projetos Norte e Nordeste Conectados, por Organização Social (Lei nº 9.637, de 15 de maio de 1998) - Na Região Norte	F	3	2	50	0	178	3.600.000	0	0	0	3.600.000
04.211.2205.00PN.0002	000002166	Participação do Brasil, como País não Membro, em Atividades de Cooperação Econômica junto à Organização para Cooperação e Desenvolvimento Econômico - OCDE e seus órgãos vinculados - Exterior	F	3	2	80	0	178	100.000	0	0	0	100.000
24.126.2205.20V8.0052	000031910	Apoio a Iniciativas e Projetos de Inclusão Digital - No Estado de Goiás	F	3	6	90	0	188	0	0	2.000.000	0	2.000.000
24.126.2205.20V8.0011	000031912	Apoio a Iniciativas e Projetos de Inclusão Digital - No Estado de Rondônia	F	3	6	90	0	188	0	0	1.527.682	0	1.527.682
24.126.2205.20V8.0029	000031914	Apoio a Iniciativas e Projetos de Inclusão Digital - No Estado da Bahia	F	3	6	90	0	188	0	0	1.110.000	0	1.110.000
24.126.2205.20V8.0051	000031916	Apoio a Iniciativas e Projetos de Inclusão Digital - No Estado de Mato Grosso	F	3	6	90	0	188	0	0	756.000	0	756.000
24.126.2205.20V8.0012	000031917	Apoio a Iniciativas e Projetos de Inclusão Digital - No Estado do Acre	F	3	6	99	0	188	0	0	423.000	0	423.000
			F	3	6	90	0	188	0	0	1.100.000	0	1.100.000
24.126.2205.20V8.0014	000031920	Apoio a Iniciativas e Projetos de Inclusão Digital - No Estado de Roraima	F	3	6	90	0	188	0	0	586.000	0	586.000
24.126.2205.20V8.7001	000031921	Apoio a Iniciativas e Projetos de Inclusão Digital - Manutenção de Pontos Instalados - No Estado do Acre	F	3	6	90	0	188	0	0	527.000	0	527.000
24.126.2205.20V8.0035	000031924	Apoio a Iniciativas e Projetos de Inclusão Digital - No Estado de São Paulo	F	3	6	99	0	188	0	0	500.000	0	500.000
			F	4	6	99	0	188	0	0	176.000	0	176.000
24.126.2205.20V8.0054	000031925	Apoio a Iniciativas e Projetos de Inclusão Digital - No Estado de Mato Grosso do Sul	F	3	6	99	0	188	0	0	500.000	0	500.000
24.126.2205.20V8.1695	000031933	Apoio a Iniciativas e Projetos de Inclusão Digital - No Município de Recife - PE	F	4	6	99	0	188	0	0	400.000	0	400.000
24.126.2205.20V8.0031	000031934	Apoio a Iniciativas e Projetos de Inclusão Digital - No Estado de Minas Gerais	F	3	6	90	0	188	0	0	360.000	0	360.000

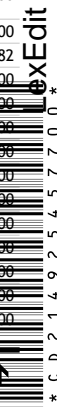



Demonstrativo Analítico das Alterações na Programação por Unidade Orçamentária

Orçamentos Fiscal e da Seguridade Social (Valores em R\$1,00)

Funcional/Programática	Sequencial	Descrição da Ação + Subtítulo	ESF	GND	RP	MA	IDU	FTE	Proposta (A)	Ajustes Parpré (B)	Acréscimos (C)	Cancelamentos (D)	Rel. Setorial (E) = (A) + (B) + (C) + (D)
Unidade Orçamentária: 41101 - Ministério das Comunicações - Administração Direta													
24.126.2205.20V8.0015	000031936	Apoio a Iniciativas e Projetos de Inclusão Digital - No Estado do Pará	F	3	6	90	0	188	0	0	648.000	0	648.000
24.126.2205.20V8.0022	000031939	Apoio a Iniciativas e Projetos de Inclusão Digital - No Estado do Piauí	F	3	6	90	0	188	0	0	300.000	0	300.000
24.126.2205.20V8.0028	000031946	Apoio a Iniciativas e Projetos de Inclusão Digital - No Estado de Sergipe	F	3	6	90	0	188	0	0	210.000	0	210.000
24.126.2205.20V8.7002	000031948	Apoio a Iniciativas e Projetos de Inclusão Digital - Em municípios do Estado da Bahia - No Estado da Bahia	F	4	6	90	0	188	0	0	200.000	0	200.000
24.126.2205.20V8.0025	000031950	Apoio a Iniciativas e Projetos de Inclusão Digital - No Estado da Paraíba	F	4	6	40	0	188	0	0	200.000	0	200.000
24.126.2205.20V8.7000	000031953	Apoio a Iniciativas e Projetos de Inclusão Digital - Projeto Wi-Fi Brasil nos municípios em Rondônia - No Estado de Rondônia	F	3	6	99	0	188	0	0	150.000	0	150.000
24.126.2205.20V8.0021	000031954	Apoio a Iniciativas e Projetos de Inclusão Digital - No Estado do Maranhão	F	3	6	90	0	188	0	0	120.000	0	120.000
			F	3	7	90	0	188	0	0	1.186.000	0	1.186.000
			F	3	2	90	0	100	0	0	0	500.000	0
24.126.2205.20V8.0016	000031957	Apoio a Iniciativas e Projetos de Inclusão Digital - No Estado do Amapá	F	3	6	90	0	188	0	0	1	0	1
24.126.2205.20V8.0032	000031959	Apoio a Iniciativas e Projetos de Inclusão Digital - No Estado do Espírito Santo	F	3	7	30	0	188	0	0	2.338.000	0	2.338.000
24.126.2205.20V8.7009	000032132	Apoio a Iniciativas e Projetos de Inclusão Digital - Compra de equipamentos e execução de serviços - No Estado de Minas Gerais	F	4	2	91	0	100	0	0	31.749.370	0	31.749.370
Total da UO:									888.571.415	0	63.567.053	0	952.138.468

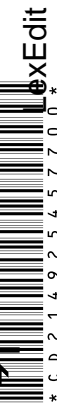



Demonstrativo Analítico das Alterações na Programação por Unidade Orçamentária

Orçamentos Fiscal e da Seguridade Social (Valores em R\$1,00)

Funcional/Programática	Sequencial	Descrição da Ação + Subtítulo	ESF	GND	RP	MA	IDU	FTE	Proposta (A)	Ajustes Parpré (B)	Acréscimos (C)	Cancelamentos (D)	Rel. Setorial (E) = (A) + (B) + (C) + (D)
Unidade Orçamentária: 41231 - Agência Nacional de Telecomunicações - ANATEL													
0032	Programa de Gestão e Manutenção do Poder Executivo												
24.122.0032.2000.0001	000002167	Administração da Unidade - Nacional	F	3	2	90	0	178	110.309.659	0	0	0	110.309.659
			F	3	2	91	0	178	362.000	0	0	0	362.000
			F	4	2	90	0	178	7.942.649	0	0	0	7.942.649
24.301.0032.2004.0001	000002168	Assistência Médica e Odontológica aos Servidores Civis, Empregados, Militares e seus Dependentes - Nacional	S	3	1	90	0	151	3.820.502	0	0	0	3.820.502
24.122.0032.20TP.0001	000002169	Ativos Civis da União - Nacional	F	1	1	90	0	150	522.388	0	0	0	522.388
			F	1	1	90	0	100	312.612.424	0	0	0	312.612.424
			F	1	1	90	0	180	1.761.518	0	0	0	1.761.518
24.301.0032.212B.0001	000002170	Benefícios Obrigatórios aos Servidores Civis, Empregados, Militares e seus Dependentes - Nacional	F	3	1	90	0	100	9.048.372	0	0	0	9.048.372
24.122.0032.216H.0001	000002171	Ajuda de Custo para Moradia ou Auxílio-Moradia a Agentes Públicos - Nacional	F	3	2	90	0	178	770.000	0	0	0	770.000
09.272.0032.0181.0001	000002172	Aposentadorias e Pensões Civis da União - Nacional	S	1	1	90	0	156	24.050.000	0	0	0	24.050.000
24.846.0032.09HB.0001	000002173	Contribuição da União, de suas Autarquias e Fundações para o Custeio do Regime de Previdência dos Servidores Públicos Federais - Nacional	F	1	0	91	0	100	54.158.104	0	0	0	54.158.104
0901	Operações Especiais: Cumprimento de Sentenças Judiciais												
28.846.0901.0005.0001	000002174	Sentenças Judiciais Transitadas em Julgado (Precatórios) - Nacional	F	3	1	90	0	100	75.646	0	0	0	75.646
			F	1	1	90	0	100	186.250	0	0	0	186.250
0909	Operações Especiais: Outros Encargos Especiais												
28.846.0909.0056.0001	000002175	Benefício Especial e Demais Complementações de Aposentadorias - Nacional	S	1	1	90	0	151	1.000	0	0	0	1.000
0999	Reserva de Contingência												
99.999.0999.0Z00.6497	000002176	Reserva de Contingência - Financeira - Reserva de Contingência - Recursos provenientes de receitas próprias e vinculadas, inclusive doações e convênios	F	9	0	99	0	172	5.700.058	0	0	0	5.700.058
2205	Conecta Brasil												
24.722.2205.20ZD.0001	000002177	Simplificação e Melhoria da Regulação dos Serviços de Telecomunicações - Nacional	F	3	2	90	0	178	16.638.516	0	0	0	16.638.516
			F	3	2	80	0	178	90.000	0	0	0	90.000
24.125.2205.2424.0001	000002178	Fiscalização Regulatória - Nacional	F	3	2	90	0	178	32.239.842	0	0	0	32.239.842
			F	4	2	90	0	178	17.534.533	0	0	0	17.534.533
24.422.2205.2B68.0001	000002179	Relações com os Usuários de Serviços de Telecomunicações - Nacional	F	3	2	90	0	178	17.463.859	0	0	0	17.463.859
Total da UO:									615.287.320	0	0	0	615.287.320

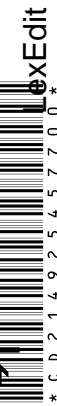



Demonstrativo Analítico das Alterações na Programação por Unidade Orçamentária

Orçamentos Fiscal e da Seguridade Social (Valores em R\$1,00)

Funcional/Programática	Sequencial	Descrição da Ação + Subtítulo	ESF	GND	RP	MA	IDU	FTE	Proposta (A)	Ajustes Parpré (B)	Acréscimos (C)	Cancelamentos (D)	Rel. Setorial (E) = (A) + (B) + (C) + (D)
Unidade Orçamentária: 41260 - Telecomunicações Brasileiras S.A. - TELEBRAS													
0032	Programa de Gestão e Manutenção do Poder Executivo												
24.122.0032.2000.0001	000002180	Administração da Unidade - Nacional	F	3	2	90	0	150	61.435.334	-488.785	0	0	61.435.334
			F	4	2	90	0	100	8.146.430	-488.785	0	0	7.657.645
24.301.0032.2004.0001	000002181	Assistência Médica e Odontológica aos Servidores Cívicos, Empregados, Militares e seus Dependentes - Nacional	S	3	1	90	0	151	4.356.862	0	0	0	4.356.862
24.122.0032.20TP.0001	000002182	Ativos Cívicos da União - Nacional	F	1	1	90	0	100	89.917.458	0	0	0	89.917.458
24.301.0032.212B.0001	000002183	Benefícios Obrigatórios aos Servidores Cívicos, Empregados, Militares e seus Dependentes - Nacional	F	3	1	90	0	100	6.282.427	0	0	0	6.282.427
24.122.0032.216H.0001	000002184	Ajuda de Custo para Moradia ou Auxílio-Moradia a Agentes Públicos - Nacional	F	3	2	90	0	150	100.000	0	0	0	100.000
0901	Operações Especiais: Cumprimento de Sentenças Judiciais												
28.846.0901.0022.0001	000002185	Sentenças Judiciais Devidas por Empresas Estatais - Nacional	F	3	1	90	0	100	8.500.000	0	0	0	8.500.000
			F	1	1	90	0	100	4.500.000	0	0	0	4.500.000
0905	Operações Especiais: Serviço da Dívida Interna (Juros e Amortizações)												
28.843.0905.0283.0001	000002186	Amortização e Encargos de Financiamento da Dívida Contratual Interna - Nacional	F	6	0	90	0	100	50.400.000	0	0	0	50.400.000
			F	2	0	90	0	100	13.200.000	0	0	0	13.200.000
0999	Reserva de Contingência												
99.999.0999.0Z00.6497	000002187	Reserva de Contingência - Financeira - Reserva de Contingência - Recursos provenientes de receitas próprias e vinculadas, inclusive doações e convênios	F	9	0	99	0	180	15.144.898	0	0	0	15.144.898
			F	9	0	99	0	150	308.307.878	0	0	0	308.307.878
2205	Conecta Brasil												
24.722.2205.21C8.0001	000002188	Operação da Infraestrutura da Rede de Serviço de Comunicação de Dados do Programa Conecta Brasil - Nacional	F	3	2	90	0	150	86.268.083	0	0	0	86.268.083
24.722.2205.15UI.0001	000002189	Implantação da Infraestrutura para a Prestação de Serviço de Comunicação de Dados para Inclusão Digital - Nacional	F	3	8	90	0	100	0	0	440.000	0	440.000
			F	4	8	90	0	100	0	0	560.000	0	560.000
			F	3	2	90	0	150	100.000.000	0	0	0	100.000.000
			F	4	2	90	0	100	126.914.324	-7.614.859	0	-25.382.865	93.916.600
24.722.2205.15UJ.0001	000002190	Desenvolvimento e Lançamento de Satélite Geoestacionário de Defesa e Comunicação Estratégica - SGDC - Nacional	F	4	2	90	0	100	23.085.676	-1.385.140	0	-4.617.135	17.083.401
			F	3	2	90	0	150	20.000.000	0	0	0	20.000.000
Total da UO:									926.559.370	-9.488.784	1.000.000	-30.000.000	888.070.586

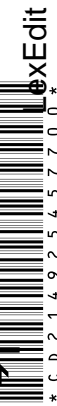



Demonstrativo Analítico das Alterações na Programação por Unidade Orçamentária

Orçamentos Fiscal e da Seguridade Social (Valores em R\$1,00)

Funcional/Programática	Sequencial	Descrição da Ação + Subtítulo	ESF	GND	RP	MA	IDU	FTE	Proposta (A)	Ajustes Parpré (B)	Acréscimos (C)	Cancelamentos (D)	Rel. Setorial (E) = (A) + (B) + (C) + (D)
Unidade Orçamentária: 41261 - Empresa Brasil de Comunicação S.A. - EBC													
0032	Programa de Gestão e Manutenção do Poder Executivo												
04.301.0032.2004.0001	000002191	Assistência Médica e Odontológica aos Servidores Civis, Empregados, Militares e seus Dependentes - Nacional	S	3	1	90	0	151	21.773.481	0	0	0	21.773.481
24.122.0032.20TP.0001	000002192	Ativos Civis da União - Nacional	F	1	1	90	0	100	279.641.006	0	0	0	279.641.006
			F	1	1	90	0	150	51.759.750	0	0	0	51.759.750
04.301.0032.212B.0001	000002193	Benefícios Obrigatórios aos Servidores Civis, Empregados, Militares e seus Dependentes - Nacional	F	3	1	90	0	100	29.982.558	0	0	0	29.982.558
24.122.0032.216H.0001	000002194	Ajuda de Custo para Moradia ou Auxílio-Moradia a Agentes Públicos - Nacional	F	3	2	50	0	150	129.600	0	0	0	129.600
0901	Operações Especiais: Cumprimento de Sentenças Judiciais												
28.846.0901.0022.0001	000002195	Sentenças Judiciais Devidas por Empresas Estatais - Nacional	F	1	1	90	0	100	17.000.000	0	0	0	17.000.000
			F	3	1	90	0	100	930.000	0	0	0	930.000
0999	Reserva de Contingência												
99.999.0999.0Z00.6497	000002196	Reserva de Contingência - Financeira - Reserva de Contingência - Recursos provenientes de receitas próprias e vinculadas, inclusive doações e convênios	F	9	0	99	0	172	108.707.736	0	0	0	108.707.736
4001	Comunicação Pública e Divulgação de Atos e Matérias do Governo Federal												
24.722.4001.20B5.0001	000002197	Fortalecimento do Sistema Público de Radiodifusão e Comunicação - Nacional	F	3	2	90	0	172	85.647.001	0	0	0	85.647.001
			F	3	2	91	0	172	7.947.519	0	0	0	7.947.519
			F	3	2	91	0	180	400.000	0	0	0	400.000
			F	3	2	90	0	180	19.056.880	0	0	0	19.056.880
			F	4	2	90	0	172	20.000.000	0	0	0	20.000.000
24.571.4001.212H.0001	000002198	Manutenção de Contrato de Gestão com Organizações Sociais (Lei nº 9.637, de 15 de maio de 1998) - Nacional	F	3	2	50	0	150	1.000.000	0	0	0	1.000.000
Total da UO:									643.975.531	0	0	0	643.975.531

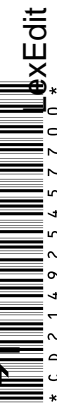



Demonstrativo Analítico das Alterações na Programação por Unidade Orçamentária

Orçamentos Fiscal e da Seguridade Social (Valores em R\$1,00)

Funcional/Programática	Sequencial	Descrição da Ação + Subtítulo	ESF	GND	RP	MA	IDU	FTE	Proposta (A)	Ajustes Parpré (B)	Acréscimos (C)	Cancelamentos (D)	Rel. Setorial (E) = (A) + (B) + (C) + (D)
Unidade Orçamentária: 41902 - Fundo de Universalização dos Serviços de Telecomunicações - FUST													
2205	Conecta Brasil								50.900.634	0	0	0	50.900.634
24.722.2205.20ZE.0001	000002199	Universalização e Massificação dos Serviços de Telecomunicações - Nacional	F	3	2	90	0	172	900.634	0	0	0	900.634
24.722.2205.00ST.0001	000002200	Universalização do Acesso de Escolas Públicas à Internet em Banda Larga (Art. 1º, § 2º, da Lei nº 9.998, de 17 de agosto de 2000) - Nacional	F	3	2	30	0	172	5.000.000	0	0	0	5.000.000
			F	3	2	40	0	178	5.000.000	0	0	0	5.000.000
24.722.2205.00TY.0001	000002201	Subvenção Econômica a Projetos de Expansão, de Uso e de Melhoria das Redes e dos Serviços de Telecomunicações (Lei nº 9.998, de 2000) - Nacional	F	3	2	60	0	178	20.000.000	0	0	0	20.000.000
			F	3	2	60	0	172	20.000.000	0	0	0	20.000.000
Total da UO:									50.900.634	0	0	0	50.900.634





Demonstrativo Analítico das Alterações na Programação por Unidade Orçamentária

Orçamentos Fiscal e da Seguridade Social (Valores em R\$1,00)

Funcional/Programática	Sequencial	Descrição da Ação + Subtítulo	ESF	GND	RP	MA	IDU	FTE	Proposta (A)	Ajustes Parpré (B)	Acréscimos (C)	Cancelamentos (D)	Rel. Setorial (E) = (A) + (B) + (C) + (D)
Unidade Orçamentária: 41903 - Fundo para o Desenvolvimento Tecnológico das Telecomunicações - FUNTTEL													
0032		Programa de Gestão e Manutenção do Poder Executivo							30.000	0	0	0	30.000
24.122.0032.2000.0001	000002202	Administração da Unidade - Nacional	F	3	2	90	0	172	30.000	0	0	0	30.000
2205		Conecta Brasil							21.291.980	0	0	0	21.291.980
24.572.2205.00TS.0001	000002203	Política Produtiva e Inovação Tecnológica - Nacional	F	4	2	50	0	172	1.805.000	0	0	0	1.805.000
			F	3	2	50	0	172	19.486.980	0	0	0	19.486.980
Total da UO:									21.321.980	0	0	0	21.321.980





Demonstrativo Analítico das Alterações na Programação por Unidade Orçamentária

Orçamento de Investimento das Estatais (Valores em R\$1,00)

Funcional/Programática	Sequencial	Descrição da Ação + Subtítulo	ESF	GND	RP	MA	IDU	FTE	Proposta (A)	Ajustes Parpré (B)	Acréscimos (C)	Cancelamentos (D)	Rel. Setorial (E) = (A) + (B) + (C) + (D)
Unidade Orçamentária: 24202 - Financiadora de Estudos e Projetos - FINEP													
0035	Programa de Gestão e Manutenção das Empresas Estatais Federais												
23.122.0035.4101.0001	000005106	Manutenção e Adequação de Bens Imóveis - Nacional	I	4	4	90	0	495	1.070.000	0	0	0	1.070.000
23.122.0035.4102.0001	000005107	Manutenção e Adequação de Bens Móveis, Veículos, Máquinas e Equipamentos - Nacional	I	4	4	90	0	495	1.029.600	0	0	0	1.029.600
23.126.0035.4103.0001	000005108	Manutenção e Adequação de Ativos de Informática, Informação e Teleprocessamento - Nacional	I	4	4	90	0	495	10.860.000	0	0	0	10.860.000
Total da UO:									12.959.600	0	0	0	12.959.600





Demonstrativo Analítico das Alterações na Programação por Unidade Orçamentária

Orçamento de Investimento das Estatais (Valores em R\$1,00)

Funcional/Programática	Sequencial	Descrição da Ação + Subtítulo	ESF	GND	RP	MA	IDU	FTE	Proposta (A)	Ajustes Parpré (B)	Acréscimos (C)	Cancelamentos (D)	Rel. Setorial (E) = (A) + (B) + (C) + (D)
Unidade Orçamentária: 41201 - Empresa Brasileira de Correios e Telégrafos - ECT													
0035	Programa de Gestão e Manutenção das Empresas Estatais Federais												
24.721.0035.20PU.0001	000005465	Manutenção da Infraestrutura dos Correios - Nacional	I	4	2	90	0	495	294.921.015	0	0	0	294.921.015
24.122.0035.4102.0001	000005466	Manutenção e Adequação de Bens Móveis, Veículos, Máquinas e Equipamentos - Nacional	I	4	2	90	0	495	145.490.221	0	0	0	145.490.221
24.126.0035.4103.0001	000005467	Manutenção e Adequação de Ativos de Informática, Informação e Teleprocessamento - Nacional	I	4	2	90	0	495	218.972.191	0	0	0	218.972.191
2205	Conecta Brasil												
24.721.2205.146W.0001	000005468	Adequação da infraestrutura dos Correios - Nacional	I	4	2	90	0	495	18.000.000	0	0	0	18.000.000
24.721.2205.15VF.0001	000005469	Criação e Instalação da Infraestrutura de Correios - Nacional	I	4	2	90	0	495	67.127.759	0	0	0	67.127.759
Total da UO:									744.511.186	0	0	0	744.511.186





CONGRESSO NACIONAL

Comissão Mista de Planos, Orçamentos Públicos e Fiscalização

Relatório Setorial da Área Temática XI – PLOA 2022

RELATÓRIO SETORIAL DE CIÊNCIA, TECNOLOGIA E COMUNICAÇÕES**COMPLEMENTAÇÃO DE VOTO****– Indicações ao Relator-Geral**

A Relatoria Setorial da área de Ciência, Tecnologia e Comunicações, ao mesmo tempo em que desafiadora, nos trouxe a satisfação em contribuir para um setor estratégico do desenvolvimento com inclusão social. Em que pese à falta de recursos, atendemos integralmente as emendas individuais e parcialmente as emendas apresentadas pelas comissões e bancadas estaduais.

Tendo em vista a escassez de recursos com os quais esta Relatoria contou e não obstante todos os esforços por nós direcionados para garantir um atendimento satisfatório das emendas apresentadas na Área Temática, é forçoso reconhecer que as necessidades de aporte de recursos em ações estratégicas são enormes.

Entretanto, algumas ações são extremamente relevantes para o desenvolvimento digital dos municípios e para a formação e capacitação dos nossos pesquisadores da área de ciência e tecnologia. Foram as mais demandadas pelo conjunto dos parlamentares. Sendo assim, solicito ao Relator-Geral do Orçamento da União que reforce, que aumente o máximo possível as seguintes ações:

21C8 – Operação da Infraestrutura da Rede de Serviço de Comunicação de Dados do Programa Conecta Brasil

15UI – Implantação da Infraestrutura para Prestação de Serviço de Comunicação de Dados para Inclusão Digital

00LV – Formação, Capacitação e Fixação de Recursos Humanos para o Desenvolvimento Científico (Bolsa de pesquisa)

Todas essas ações deixaram de receber dotações compatíveis com a sua real importância para a promoção do desenvolvimento do país.

Deputado Domingos Sávio
Relator Setorial da área Ciência, Tecnologia e Comunicações



CONGRESSO NACIONAL
COMISSÃO MISTA DE PLANOS, ORÇAMENTOS PÚBLICOS E FISCALIZAÇÃO

Conclusão do Parecer da **Área Temática XI – Ciência, Tecnologia e Comunicações**, ao PL nº 19, de 2021-CN, que "estima a receita e fixa a despesa da União para o exercício financeiro de 2022", na parte referente às unidades orçamentárias que integram o Ministério da Ciência, Tecnologia e Inovações e o Ministério das Comunicações

A Comissão Mista de Planos, Orçamentos Públicos e Fiscalização, na reunião realizada em 09 de dezembro de 2021, com o propósito de apreciar o Relatório Setorial da Área Temática XI – Ciência, Tecnologia e Comunicações decidiu pela aprovação do Relatório e de sua Complementação de Voto, na forma do substitutivo apresentado, com as alterações decorrentes das emendas aprovadas. Não foram apresentados destaques.

Sala da Comissão, em 09 de dezembro de 2021.

Senadora ROSE DE FREITAS
Presidente da Comissão

Deputado DOMINGOS SÁVIO
Relator Setorial – Área Temática XI

