

**PARA 2ª VIA DA FATURA, DÉBITO AUTOMÁTICO E DÚVIDAS, ACESSE MINHA CLARO.COM.BR**

001/004

### Importante

Mantenha seu e-mail e telefones sempre atualizados. Acesse claro.com.br/minha-claro, faça seu login ou cadastre-se.

Atenção: o cancelamento de seus serviços CLARO, durante o período de permanência mínima, estará sujeito à cobrança de multa contratual.

### Minha Claro

Baixe nosso aplicativo no Google Play e na App Store



Claro-club

Cadastre-se em: www.claro.com.br/claro-club

descrição

total

Internet	161,40
TV & Streaming	274,16
Telefone Fixo	47,99

Valor total  
**483,55**

### Internet

Mensalidade Internet

01/03/26 A 31/03/26 OFERTA CONJUNTA BANDA LARGA 600 MEGA + APLICATIVOS 161,40  
Fidelidade da oferta até: 04/11/2024

Sub-Total Mensalidade Internet 161,40

**Total Internet 161,40**

### TV & Streaming

Mensalidade Serviços TV

01/03/26 A 31/03/26 MENSALIDADE TV PRINCIPAL SELEÇÃO MIX HD FIDELIDADE 159,26  
Fidelidade da oferta até: 06/10/2021

01/03/26 A 31/03/26 ALUGUEL DE EQUIP HABILITADO 35,00  
Fidelidade da oferta até: 06/10/2021

Sub-Total Mensalidade Serviços TV 194,26

A La Carte

01/03/26 A 31/03/26 MENSALIDADE CANAL A LA CARTE PREMIERE FUTEBOL HD 79,90  
Oferta sem fidelização (prazo de permanência)

Sub-Total A La Carte 79,90

**Total TV & Streaming 274,16**

### Telefone Fixo

SERVIÇO	DURAÇÃO	
LIGAÇÕES LOCAIS	0h06m00s	0,00
OFERTA CONJUNTA FONE		47,99
Fidelidade da oferta até: 06/10/2021		
<b>Total Telefone Fixo</b>		<b>47,99</b>

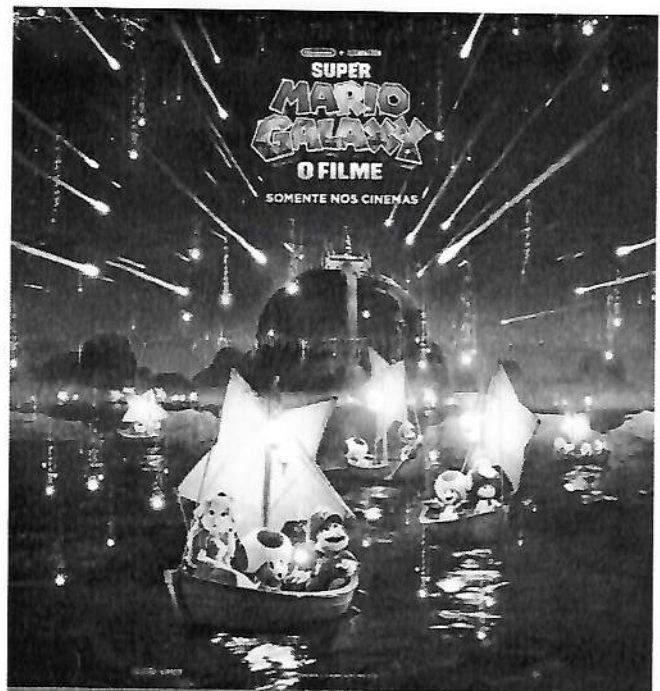

A Galáxia te espera em uma nova aventura.  
**Super Mario Galaxy: O Filme** está nos cinemas.  
E, com a Claro, você tem uma galáxia de benefícios.

Acesse:



**!** Para atendimento presencial, consulte o endereço da loja mais próxima em claro.com.br/encontre-uma-loja.  
Regra de bloqueio da inadimplência RGC 765/2023, Art. 70 a 73: Após 15 dias da notificação poderá ocorrer a suspensão. Após 60 dias da suspensão o contrato poderá ser rescindido e poderá ocorrer a inclusão do registro do débito junto aos órgãos de proteção ao crédito.

Havendo pagamento antes da rescisão o restabelecimento dos serviços ocorrerá em até 24 hs após a baixa.  
Para pagamentos após o vencimento serão cobrados juros diários de 0,033% e multa de 2%.  
Caso existam serviços prestados e não cobrados, esses serão incluídos nas suas próximas faturas.

Deficiente auditivo ou surdo acesse claro.com.br/minha-claro.  
Ligue 10621 para informações, atendimento técnico, financeiro, compra de serviços, reclamações ou cancelamentos (ligação gratuita). Ouvidoria 08007010180

REGISTROS DE ATENDIMENTO:  
136265755485451, 136265697019186,  
136265697014195, 136265697012256,  
136265636359370

**PARA 2ª VIA DA FATURA, DÉBITO AUTOMÁTICO E DÚVIDAS, ACESSE MINHA CLARO.COM.BR**

Detalhamento de Ligações NET FONE via Embratel

01/01

002/004

**NET FONE VIA EMBRATEL**

PERIODO/DATA	TELEFONE DESTINO	LOCAL DESTINO	HORA INICIO	DURACAO	VALOR (R\$)
<b>Telephone: 8130902179--FRANQUIA 001</b>					
<b>NET FONE RES ILIM BRASIL TOTAL</b>					
03/02/2026 A 02/03/2026					
<b>SubTotal</b>					<b>40,49</b>
<b>Aplicativos Digitais-Exame Audio Noticias</b>					
03/02/2026 A 02/03/2026					
<b>SubTotal</b>					<b>7,50</b>
<b>LIGACOES LOCAIS PARA CELULARES</b>					
12/02/2026	81998866807	Recife-PE	16h20m10s	0h00m30s	0,00
12/02/2026	81998868047	Recife-PE	16h20m41s	0h00m30s	0,00
12/02/2026	81998868047	Recife-PE	16h21m50s	0h00m30s	0,00
19/02/2026	81973056351	Recife-PE	15h54m47s	0h00m30s	0,00
19/02/2026	81973056351	Recife-PE	15h55m45s	0h00m30s	0,00
19/02/2026	81973056351	Recife-PE	15h56m34s	0h00m30s	0,00
20/02/2026	81984991922	Recife-PE	11h43m03s	0h00m30s	0,00
20/02/2026	81984991922	Recife-PE	11h43m22s	0h00m30s	0,00
20/02/2026	81984991922	Recife-PE	11h43m34s	0h00m30s	0,00
20/02/2026	81988087452	Recife-PE	11h44m12s	0h00m30s	0,00
20/02/2026	81984991922	Recife-PE	11h44m45s	0h00m30s	0,00
20/02/2026	81984991922	Recife-PE	11h45m15s	0h00m30s	0,00
<b>SubTotal</b>					<b>0,00</b>
<b>SubTotal</b>					<b>0h06m00s</b>
<b>SubTotal</b>					<b>47,99</b>
<b>Total Serviço</b>					<b>47,99</b>

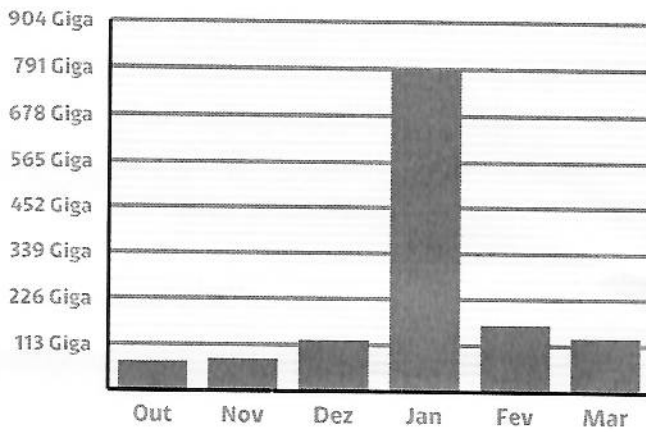
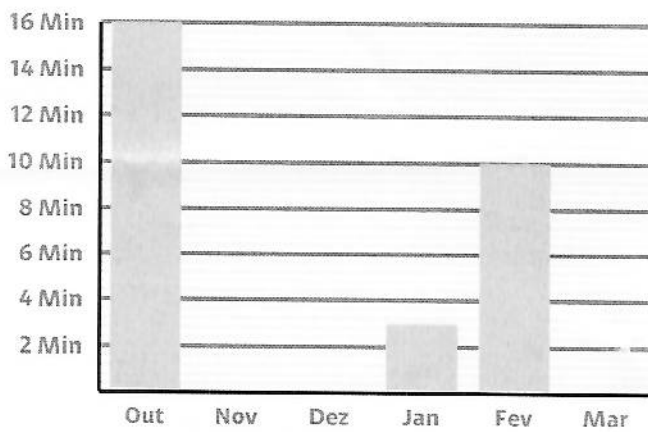
**PERFIL DE CONSUMO MENSAL:****Banda Larga: consumo mensal da sua Internet****Fixo: ligações mensais locais**

**PARA 2ª VIA DA FATURA, DÉBITO AUTOMÁTICO E DÚVIDAS, ACESSE MINHA CLARO.COM.BR**

004/004

**Discriminação do Serviço**

TV POR ASSINATURA

01/03/26 A 31/03/26	MENSALIDADE TV PRINCIPAL SELEÇÃO MIX HD FIDELIDADE	ICMS	
01/03/26 A 31/03/26	MENSALIDADE CANAL A LA CARTE PREMIERE FUTEBOL HD	23,89	159,26
01/03/26 A 31/03/26	ALUGUELO DE EQUIP HABILITADO	11,98	79,90
SUB TOTAL	TV POR ASSINATURA	5,25	35,00
BANDA LARGA			274,16
01/03/26 A 31/03/26	MENSALIDADE VIRTUA BANDA LARGA 600 MEGA		
SUB TOTAL	BANDA LARGA	21,60	105,35

ICMS	Base de Cálculo:	305,95	Alíquota:	20,50%	Valor:	62,72
------	------------------	--------	-----------	--------	--------	-------

VALOR DA NOTA FISCAL: **379,51**

Reservado ao Fisco

**3061.4D8D.BEF1.DC61.275D.4004.5C0C.3975**

Reservado ao Fisco

TV Base de Cálculo de ICMS reduzida c/cof. Art. 102, I, Seção II do Decreto 44.650/07 - PE. Contribuição para o Fust TV e Funntel 0,5% sobre os valores dos serviços de telecomunicações - Não repassados ao cliente / Autorizada nos termos do Despacho ICMS/PE nº 2020.00030648274-66 / Procedimento autorizado pelo Regime Especial conforme Despacho ICMS/RE 041/2014 (Central de Atendimento ANATEL 1331 - Regime Especial 19/2025 - Postergação da obrigatoriedade de Utilização NF COM MOD 62 / Lei 12.741/12 - Tributos Federais (PIS e COFINS) 3,65% - ICMS TOTAL 62,72 - FUST TOTAL 3,05 - FUNTEL TOTAL 1,52

A oferta conjunta NET Virtua + e composta pelo seu plano contratado e aplicativos digitais

SVA-SKEELO AUDIO BOOK PREMIUM R\$ 29,67 / ANTIVIRUS MCAFEE 3 DISPOSITIVOS R\$ 4,95 / BUSUU II R\$ 14,29 / MIBHA BANCA RESIDENCIAL R\$ 7,74

Lei 12.741/12: Streaming Box, Netflix, aplicativos e/ou serviços digitais e Netflix - Tributos Federais (PIS e COFINS - 9,25%); Tributo Municipal (ISS - 2,9%)

CLARO S.A.

AV GOV AGAMENON MAGALHAES- 1114 - PAV 1  
CEP: 52020900 RECIFE - PE  
CNPJ: 40.432.544/0102-90  
I.E.: 033127476

**RENILDO VASCONCELOS CALHEIROS**

AV MONTEVIDEU 00172 ED DESPEDRO MAR LINS S  
BOA VISTA  
RECIFE - PE  
CPF/CNPJ: 209.360.794-87

Código Cliente: 00196355687-0001 UF: PE VIA ÚNICA

Data Emissão: 10/03/2026 NF: 003726414

Nº Fatura: 2603928620256 Série: B2

I.E.: ISENTO

**NOTA FISCAL DE SERVIÇOS DE TELECOMUNICAÇÃO**

DOC. FISCAL EMITIDO CONF ART 103 INCISO IV 103-B RICMS/PE

**RESUMO DOS SERVIÇOS PRESTADOS/ORIGEM**

	ALÍQ. ICMS	ICMS	VALOR(R\$)
NET FONE / NET FONE	20,50	8,30	40,49

Reservado ao Fisco:

**9c4b.1b72.203f.a32e.391b.8cef.7a67.da5f**

VALOR TOTAL	BASE DE CÁLCULO ICMS	ALÍQUOTA	VALOR DO ICMS	VALOR ISENTO	VALOR OUTROS
40,49	40,49	20,50	8,30	0,00	0,00
<b>TOTAL:</b>	<b>40,49</b>		<b>8,30</b>	<b>0,00</b>	<b>0,00</b>

**MENSAGEM:**

1 - ESTE DOCUMENTO DESTINA-SE, APENAS, A ATENDIMENTO A INFORMAÇÕES DA CARATER FISCAL

NÃO DEVE SER UTILIZADO PARA PAGAMENTO DE SERVIÇOS

Lei 12.741/12 - Tributos Federais (PIS e COFINS) 3,65% - ICMS TOTAL 8,30

O AJUSTE SINIEF 25/2025 PERMITE PRORROGAR, ATÉ AGOSTO DE 2026, A OBRIGATORIEDADE DA NFCOM, MAIS INFORMACOES SOBRE ELEGIBI

Nos termos da Lei 12.007, declaramos não haver débitos do NET Fone para este Código Cliente referentes a serviços da Embratel em faturas vencidas no ano de 2025. Esta declaração substitui, para a comprovação do cumprimento das obrigações do consumidor, as quitações dos faturamentos mensais dos débitos do ano a que se refere e de anos anteriores.

Contribuição FUST NET FONE = R\$ 0,31 / Contribuição FUNTEL NET FONE = R\$ 0,15

PROMOÇÃO

## A Claro tá na sua FINAL

CONCORRA A CAMISAS OFICIAIS AUTOGRAFADAS.

+

VOUCHERS DE R\$ 400,00 A R\$ 3.000,00 A CADA RODADA



CHAMPIONS LEAGUE

U.M.O

BUDAPESTE 26

EUROPEAN CHAMPIONS CUP

TNT | HBO max

É SÓ ATIVAR A HBO MAX NO APP MINHA CLARO E SE CADASTRAR NA PROMOÇÃO:

1. Acesse o Claro clube no app Minha Claro.
2. Desça na tela até a seção **Incluso no seu plano Claro.**
3. Ative a HBO Max e siga as instruções.
4. Clique em **Promoções e Sorteios.**
5. Agora é só clicar em **Participar da Promoção.**

SAIBA MAIS EM: [WWW.CLAROTANASUAFINAL.COM.BR](http://WWW.CLAROTANASUAFINAL.COM.BR)