



Cadastro do Assinante

Telefônica Brasil S/A
Av. Engenheiro Luiz Carlos Berrini, 1376,
Ed. Eco Berrini
Cidade Monções
CEP: 04571-936 - São Paulo - SP
CNPJ: 02.558.157/0001-62
Insc Est: 108383949112
http://www.vivo.com.br

Nome: **ANA CRISTINA DE LIMA PIMENTEL**
Endereço: **AVENIDA BARAO DO RIO BRANCO 2370 SL 1301 CENTRO - 36010-011 - JUIZ DE FORA / MG**
Código do cliente: **8999 2831 8262 DV: 8**
Mês de referência: **Março/2024**
Número da fatura: **1811943538-0** Tipo de cliente: **Residencial**
Número do telefone:
Data de emissão: **01/03/2024**
Estado de instalação: **Minas Gerais**

15/03/2024
100,00

Descrição da sua fatura

RESUMO	VALOR (R\$)
Plano Contratado / Serviços Mensais	
Internet + Serviços Digitais e Técnicos	
Vivo Fibra 300 Mbps Avulso Especial (282)	100,00
Serviços Digitais III	-
Total	100,00
TOTAL GERAL A PAGAR	100,00

Histórico de consumo

Total utilizado em min:seg
das faturas com vencimento em:

Tipo de Ligação Janeiro Fevereiro Março

Vivo Valoriza
Aproveite os benefícios do Vivo Valoriza no App Vivo.

Para informações detalhadas da sua fatura
acesse o aplicativo Vivo em:
<https://app.vivo/suafatura>. O detalhamento
também pode ser solicitado impresso, de forma
permanente ou não. Caso ainda tenha dúvidas,
ligue para nossa Central de Relacionamento no
103 15 ou acesse www.vivo.com.br/faleconosco.
Pessoas com necessidades especiais de fala e
audição: 142.

Mensagem para você

Em breve a sua fatura estará de cara nova, mas não se
preocupe, as informações e o e-mail de envio continuarão os
mesmos. Ao realizar o pagamento, confira se o seu nome,
endereço e números de telefone aparecem no boleto. Você
também pode acessar sua fatura no App da Vivo.
Para a prestação de serviços descrita nessa fatura incidem
os seguintes impostos: 18% ICMS, 0,65% PIS, 3% COFINS
para Telecom e 2% ISS, 1,65% PIS e 7,6% COFINS para
SVAs e 15% ICMS para Comunicações.



Importante: mantenha o pagamento em dia e evite a suspensão parcial/total dos serviços e a inclusão nos órgãos de proteção do crédito. Para pagamentos após o vencimento serão cobrados encargos de 2% e juros de 1% ao mês em conta futura. O ressarcimento por inoperância é realizado em conformidade com as Resoluções: Para STFC artigo 32° da Resolução Anatel nº 426/2005; para SCM artigo 46° da Resolução Anatel nº 614/2013 e para TV artigo 6° da Resolução 488/2007. Central de Atendimento Anatel: 1331 e www.anatel.gov.br. Recurso de atendimento VIVO, ligue com o protocolo em mãos para 10315, ou 142 para pessoas com necessidade específica de acessibilidade para fala e/ou audição ou acesse a Central de Intermediação em Libras disponível em nosso site.

(282) PSABL/141/POS/SCM

Destaque Aqui

Autenticação Mecânica



Nome do Cliente ANA CRISTINA DE LIMA PIMENTEL			Data de Vencimento 15/03/2024	Valor a Pagar (R\$) 100,00
Código do cliente 8999 2831 8262	Código para Cadastramento de Débito Automático 899928318262-8	Número da Fatura 1811943538-0		
84650000001 9 00000082089 4 99283182621 7 81194353899 1				
			Pagar via Pix	

499260973127

0000014812 - 0000007406



NOTA FISCAL FATURA DE SERVIÇO DE TELECOMUNICAÇÕES - MOD. 22

Cadastro do Assinante

Telefônica Brasil S/A
Av. Engenheiro Luiz Carlos Berrini, 1376,
Ed. Eco Berrini
Cidade Monções
CEP: 04571-936 - São Paulo - SP
CNPJ: 02.558.157/0001-62
Insc Est: 108383949112
http://www.vivo.com.br

Nome: ANA CRISTINA DE LIMA PIMENTEL
Endereço: AVENIDA BARAO DO RIO BRANCO 2370 SL 1301 CENTRO - 36010-011 - JUIZ DE FORA / MG
Código do cliente: 8999 2831 8262 DV: 8
CNPJ/CPF: 05644598608 Tipo de cliente: Residencial Estado de instalação: Minas Gerais

DETALHAMENTO DOS SERVIÇOS POR NÚMERO TELEFÔNICO

Prestadora Telefonica

Telefonica Brasil S.A. | Rua Levindo Lopes, 258, Parte - Funcionários - 30140-170 Belo Horizonte MG
CNPJ:02.558.157/0009-10 - Insc. Est.: 062.190468.00-45 | Prestação de serviço de comunicação a não contribuinte - CFOP 5307

NFFST 20402305-MG
série: UK subsérie:

INTERNET

Plano Contratado / Serviços Mensais / Descontos

Data / Período

Alíquota PIS/COFINS

Valor(R\$)

1 JFA-816NQT V575-013

Vivo Fibra 300 Mbps Avulso Especial GT11 FSP

27/01/2024 a 26/02/2024

18%

3,65%

77,01

SUBTOTAL

77,01

TOTAL

77,01

TOTAL DA NOTA FISCAL DA TELEFONICA

77,01

Reservado ao Fisco 4ceb.eb64.b1aa.39c3.7f77.9c6c.43e4.9e58

ICMS
PIS/COFINS

Base de cálculo: 77,01
Base de cálculo: 63,14

Alíquota: 18%
Alíquota: 3,65%

Valor do ICMS: 13,86
Valor do PIS/COFINS: 2,30

A TELEFONICA contribui c/ 1% do valor de serviços de Telecom ao FUST e 0,5% ao FUNTTEL sem repasse ao consumidor.

DETALHAMENTO DOS SERVIÇOS

Prestadora Telefonica

Telefonica Brasil S.A. | CNPJ:02.558.157/0135-74

Serviços Digitais

Serviços Digitais III

Data / Período

Alíquota PIS/COFINS

Valor(R\$)

2 FunKids

27/01/2024 a 26/02/2024

2%

9,25%

1,30

3 Desconto Serviços Digitais

27/01/2024 a 26/02/2024

-0,60

4 Clube de Revistas

27/01/2024 a 26/02/2024

3,65%

9,12

5 Desconto Serviços Digitais

27/01/2024 a 26/02/2024

-4,24

6 NewCO+

27/01/2024 a 26/02/2024

2%

9,25%

1,30

7 Desconto Serviços Digitais

27/01/2024 a 26/02/2024

-0,61

8 Ubook Jornais

27/01/2024 a 26/02/2024

3,65%

5,21

9 Desconto Serviços Digitais

27/01/2024 a 26/02/2024

-2,42

10 Skeelo AudioBooks

27/01/2024 a 26/02/2024

19,55

11 Desconto Serviços Digitais

27/01/2024 a 26/02/2024

-9,10

12 Abril News Digital

27/01/2024 a 26/02/2024

3,65%

5,21

13 Desconto Serviços Digitais

27/01/2024 a 26/02/2024

-2,43

14 McAfee Protecao

27/01/2024 a 26/02/2024

2%

9,25%

1,30

15 Desconto Serviços Digitais

27/01/2024 a 26/02/2024

-0,60

Serviços Digitais

22,99

TOTAL

22,99

TOTAL DA NOTA FISCAL DA TELEFONICA

22,99

ICMS

Base de cálculo: 0,00

Alíquota: 0%

Valor do ICMS: 0,00

ISS

Base de cálculo: 2,09

Alíquota: 2%

Valor do ISS: 0,04

PIS/COFINS

Base de cálculo: 10,45

Alíquota: 3,65%

Valor do PIS/COFINS: 0,38

PIS/COFINS

Base de cálculo: 2,09

Alíquota: 9,25%

Valor do PIS/COFINS: 0,19

TOTAL GERAL A PAGAR

100,00

Ganhe **Vale Bonus** com a Vivo.

Pague sua fatura em dia através do débito automático, Pix ou cartão de crédito e aproveite benefícios nas melhores marcas e restaurantes.

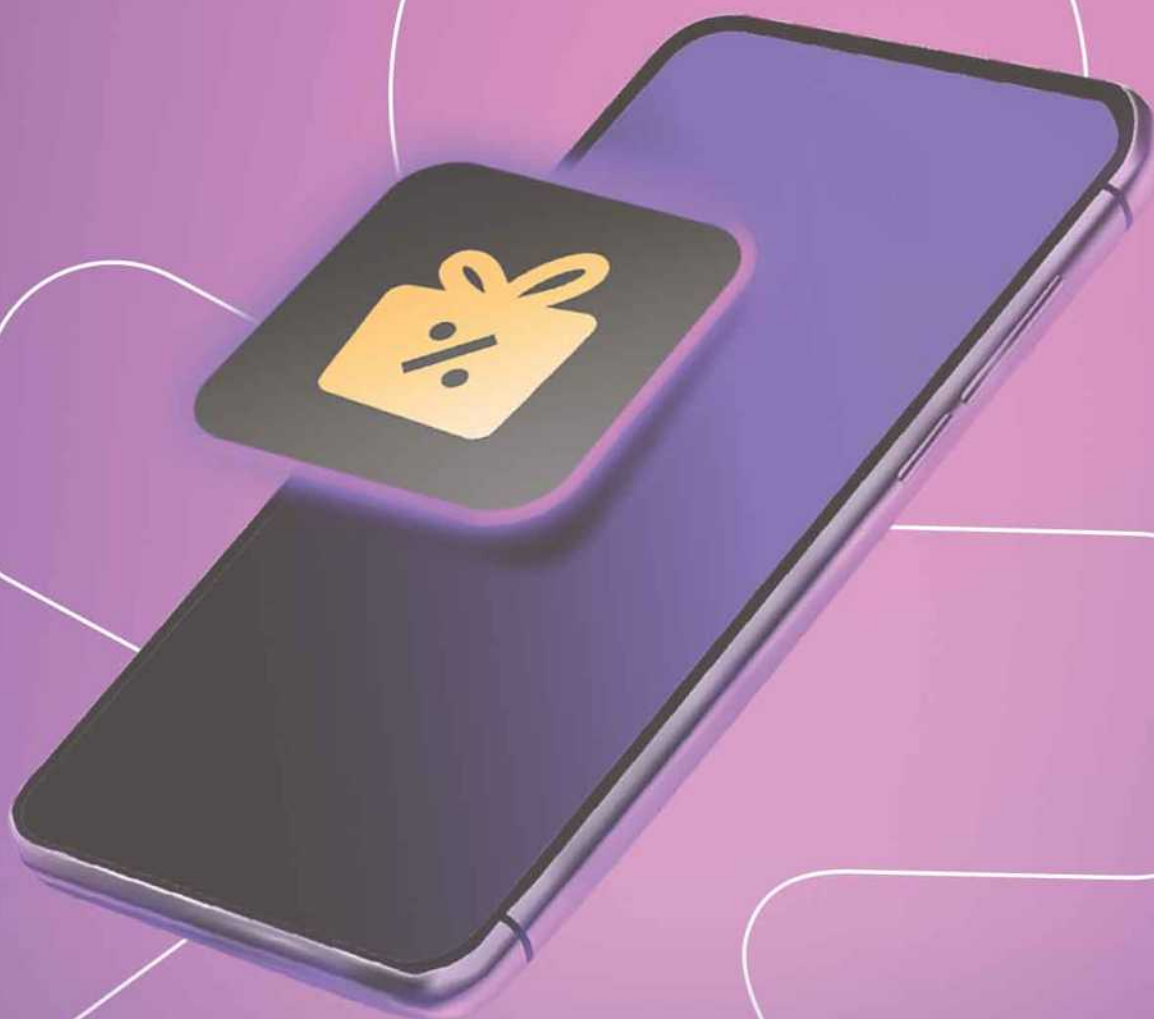

Acesse o App Vivo e saiba mais.

A campanha de Vale Bonus é válida exclusivamente para pessoas físicas, adimplentes, pertencentes às categorias V, Platinum, Gold, Silver e Púrpura e que possuam ao menos um produto Pós-Pago, Controle, Easy Prime, Banda Larga, TV por Assinatura ou Voz. Consulte o regulamento e saiba mais sobre as condições acessando o App Vivo > Minha categoria.

Ganhe Vale Bonus com a Vivo.

Pague sua fatura em dia através do débito automático, Pix ou cartão de crédito e aproveite benefícios nas melhores marcas e restaurantes.



Acesse o App Vivo e saiba mais.

A campanha de Vale Bonus é válida exclusivamente para pessoas físicas, adquirentes, pertencentes às categorias V. Platinum, Gold, Silver e Paypass e que possuam acesso em produtos Pós-Pago, Controle, Easy Phone, Banda Livre, TV por Assinatura ou Voz. Consulte o regulamento e saiba mais sobre as condições acessando o App Vivo e lendo o regulamento.



vivo



Patrocinadora
Oficial da Seleção
dos Brasileiros.



CTCE BELO HORIZONTE MG PL11

ANA CRISTINA DE LIMA PIMENTEL
AVENIDA BARAO DO RIO BRANCO 2370 SL 1301
CENTRO
36010-011 JUIZ DE FORA MG



00 71257365 00000 000000000000 3 0 060324

Vencimento
15/03/2024

Cadastre-se no Conta
Online. Saiba mais.



Baixe o leitor de QR Code para
seu celular em leitorvivo.com.br

PARA USO DOS CORREIOS	
Matrícula:	<input type="checkbox"/> 01 - MUDOU-SE
Rubrica do Responsável:	<input type="checkbox"/> 02 - ENDEREÇO INSUFICIENTE
Retirado ao Serviço Postal em:	<input type="checkbox"/> 03 - NÃO EXISTE N° INDICADO
	<input type="checkbox"/> 04 - FALCIDO
	<input type="checkbox"/> 05 - DESCONHECIDO
	<input type="checkbox"/> 06 - RECUSADO
	<input type="checkbox"/> 07 - AUSENTE
	<input type="checkbox"/> 08 - NÃO PROCURADO
	<input type="checkbox"/> 09 - OBJETO DANIFICADO
	<input type="checkbox"/> 10 - END. DESCONHECIDO NA LOCALIDADE
	<input type="checkbox"/> 11 - FALTA COMPLEMENTO (COLETTIV / GU)
	<input type="checkbox"/> 12 - CAIXA POSTAL CANCELADA
	<input type="checkbox"/> 13 - CAIXA POSTAL CANCELADA



Acesse o app

Detalhes do seu plano, faturas,
benefícios, suporte e muito mais
você encontra no App Vivo

