



DANF3E - DOCUMENTO AUXILIAR DA NOTA FISCAL DE ENERGIA ELÉTRICA ELETRÔNICA

EDP ES DISTRIB DE ENERGIA SA
RUA FLORENTINO FALLER 80 ENSEADA DO SUÁ VITORIA CEP 29050-310
CNPJ 28152650000171 - INSCRIÇÃO ESTADUAL 080250165

Table with 2 columns: Classification (B - B1-RESIDENCIAL), Tension (220 / 127 V), Modalidade Tarifária (CONVENCIONAL), Tipo de Fornecimento (BI FASICO)

VICTOR GAROZI LINHALIS
AV HENRIQUE MOSCOSO 90 SL 523
CENTRO / VILA VELHA - ES
CEP: 29100-020
CPF: 10204305756
EMIÇÃO: 06/05/2026

NÚMERO DA UC
0.002.252.555.054-08

Table with 4 columns: Leitura anterior (07/04/2026), Leitura atual (06/05/2026), Nº de dias (29), Prev. Próxima Leitura (08/06/2026)

QR code and fiscal information: NOTA FISCAL Nº 054.398.340, SÉRIE ÚNICA, DATA DE EMISSÃO: 06/05/2026. Includes access URL and protocol number.

Table with 3 columns: REF.: MÊS / ANO (MAI/2026), VENCIMENTO (19/05/2026), TOTAL A PAGAR (578,82)

Table titled 'Detalhes do faturamento' with columns for CCI, Descrição, Unid, Quantidade, Preço Unit, Valor Total, PIS/COFINS, Base Calc, Aliquota, ICMS, Tarifa Unit, Tributos, Base de Calc, Aliquota, Valor. Includes a 'Bandeira Tarifária' section with VERDE and AMARELA periods.

Table with 7 columns: Medidor (17185761), Grandezas (Energia Ativa - kWh), Postos horários (Único), Leitura Anterior (11.629), Leitura Atual (12.163), Const Medidor (1,00000), Consumo kWh (534,0)

Reservado ao Fisco

Atenção

Informativo: Encargo CDE - Escassez Hídrica incluso da tarifa R\$2,25.-

Agradecemos a pontualidade no pagamento



BANCO BRADESCO S/A

PAGÁVEL EM QUALQUER BANCO OU CORRESPONDENTE NÃO BANCÁRIO, MESMO APOS O VENCIMENTO

Table with 4 columns: Beneficiário (EDP ES DISTRIB DE ENERGIA), Agência/Cód. Cedenle (2372-8/0036105-4), Data do Processamento (07/05/2026), Nosso Número (09/01250022435-6). Includes payer information and amount (R\$ 578,82).

23792.37205 90125.002247 35003.610504 1 14510000057882



Identificador para Débito Automático

190026436347



Histórico de Consumo (kWh)

Mês/Ano	Consumo Ativo	Valor Total (R\$)
05/26	534	578,82
04/26	768	820,77
03/26	615	674,73
02/26	537	120,22
01/26	426	479,18
12/25	523	603,77
11/25	396	453,97
10/25	376	450,87
09/25	328	394,25
08/25	251	261,90
07/25	359	357,17
06/25	301	296,13
05/25	381	365,82

Informações Importantes

- **Informações Suplementares, Condições Gerais de Fornecimento, Tarifas, Contribuição de Iluminação Pública, Produtos, Serviços Prestados, Impostos e apuração dos indicadores de continuidade e limites aplicáveis se encontram a disposição para consulta através do telefone 0800 721 0707, em nossas Lojas Comerciais e no site da EDP: www.edp.com.br.**
 - Os valores relativos aos nossos serviços são cobrados apenas na conta de energia elétrica.
 - **O atraso no pagamento da fatura incidirá multa de 2%, juros moratórios de 1% ao mês e atualização monetária que serão incluídos na fatura do próximo mês.**
 - O pagamento, mesmo após o vencimento, deve ser realizado na rede de bancos ou agentes arrecadadores credenciados amplamente divulgada em sua localidade.
 - A EDP não possui cobradores domiciliares.
 - Para pagamento em cheque, a quitação de conta de energia elétrica estará condicionada a sua compensação.
- Declaramos que até o processamento desta fatura, não constam débitos de faturas de Energia Elétrica vencidas no ano de 2025 e em anos anteriores.
Ficam ressalvados, entretanto, eventuais débitos que estejam sob discussão judicial. Esta declaração não quita eventual débito proveniente de consumo irregular.

Detalhe do Valor Faturado (R\$)



Atendimento EDP
0800 721 0707

Ligação Gratuita para solicitações de serviços e informações
edponline - App disponível para iOS e Android
www.edponline.com.br

Cliente / Endereço de Entrega

VICTOR GAROZI LINHALIS
AV HENRIQUE MOSCOSO 90 SL 523
PRAIA DA COSTA / VILA VELHA - ES
CEP: 29101-345
MEDIDOR: 0017185761
ROTEIRO DE LEITURA: B33VV38A00233

Datas

EMIÇÃO: 06/05/2026

Número da UC

0.002.252.555.054-08

Data de Vencimento

19/05/2026

Conta do Mês

MAI/2026

Autoleitura

Informe no Atendimento EDP. Antes, marque as posições dos ponteiros nos relógios, da direita para a esquerda, ou anote os números registrados nos quadros. Lembre-se de anotar a data de leitura.

DATA DA LEITURA ____/____/____

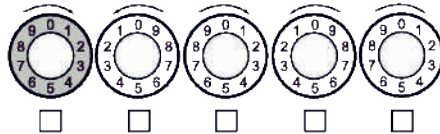

Locais mais próximos para pagamento

FARMACIA JANE - NOVO MEXICO - AV SERGIO CARDOSO 03
SANTANA DOS REIS - GLÓRIA - R SANTA TEREZINHA SN
PAGUE FACIL RF - CENTRO - RUA HENRIQUE MOSCOSO 947

edp.com.br

Atendimento EDP: 0800 721 0707



/edpbr



/edpbrasil



/edpno brasil



/company/edpbrasil

Ouvidoria EDP: 0800 721 3321 (de segunda a sexta, exceto feriados, das 8h00 às 18h00) (Ligação gratuita de telefones fixos e móveis)
ANEEL - Agência Nacional de Energia Elétrica: Tel. 167 (ligação gratuita de telefones fixos e móveis)

Atenção à segurança.

⚠ Subir em árvores próximas à rede elétrica pode causar acidentes graves e fatais.

⊗ Nunca utilize escadas, varas ou ferramentas perto dos fios.

Se identificar risco, **avise a EDP.**

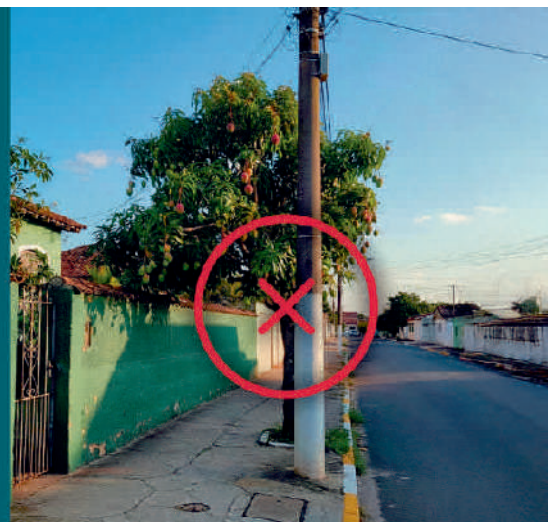

VOCÊ ESTÁ AQUI: [Home](#) > [Consulta Pública](#)

Consulta Pública

[Nova consulta](#)
[Download Arquivo \(/NF3ESSL/DownloadXMLDfe?OrigemSite=0&Ambiente=1&ChaveAcessoDfe=32260528152650000171660000543983401050370389](#)
[Imprimir](#)

DADOS DA NF3E

Chave de acesso

32-2605-28152650000171-66-000-054398340-105037038-9

Modelo	Série	Número	Data/Hora da emissão	Nº Site Autorizador
66	0	54398340	06/05/2026 23:38:20 -03:00	0

EMITENTE

CNPJ	Razão Social	IE	UF
28.152.650/0001-71	EDP ESP.SANTO DISTRIBUICAO DE ENERGIA SA	00000080250165	ES

Município

VITORIA

DESTINATÁRIO

CPF	Nome	IE	UF
.3.057-56	VICT***		ES

Município

VILA VELHA

PRODUTOS E SERVIÇOS

Item	Classificação	Produto			Valores	
	Código	Descrição	Un. Medida	Quantidade	Unitário	Total
1	0601002	E..	2 - kWh	534.0000	0.5852247200	312.5100000000
2	0601001	E..	2 - kWh	534.0000	0.4004494400	213.8400000000
3	0640120	A..	2 - kWh	110.4828	0.0234425600	2.5900000000
4	0801000	C..	5 - UN	1.0000	49.8800000000	49.8800000000

EVENTOS E SERVIÇOS

Eventos	Protocolo	Data Autorização
Autorização de Uso	3322600008233189	07/05/2026 00:19:48 -03:00

