



NOTA FISCAL DA ÁGUA E SANEAMENTO ELETRÔNICA

Dados NFAg

Chave de acesso

31-2605-17281106000103-75-001-007570877-104503700-3

Modelo	Série	Número	Data/Hora da emissão	Nº Site Autorizador
75	1	7570877	05/05/2026 17:00:42	0

Emitente

CNPJ	Razão Social	IE	UF
17.281.106/0001-03	COMPANHIA DE SANEAMENTO DE MG	620001390014	MG

Município

BELO HORIZONTE

Destinatário

CPF	Nome	IE	UF
****4.426-80	***	-	MG

Município

BELO HORIZONTE

Produtos

Item	Código de Classificação	Produto		Quantidade	Valores		
		Código	Descrição		Un. Medida	Unitário	Total
1	0601001	001	T...	5 - Unidade	1,0000	25,77000000	25,77
2	0601001	001	F...	1 - m3	1,0000	2,69000000	2,69
3	0601002	011	T...	5 - Unidade	1,0000	19,07000000	19,07
4	0601002	011	F...	2 - Litros	1,0000	1,98000000	1,98

Eventos e Serviços

Eventos	Protocolo	Data Autorização
Autorização de Uso	3312600005464819	05/05/2026 17:25:07

Digest Value

i1j/AVrxXEGTC19942jZUR3rtj4=

Olá,
NIKOLAS FERREIRA DE OLIVEIRA

R. ZURICK, 760 - NOVA SUISSA
BELO HORIZONTE - MG | CEP 30421-128

Nº DE MATRÍCULA
194465-7

MÊS DE REFERÊNCIA
ABR/2026

DATA DE EMISSÃO
05/05/2026

TOTAL A PAGAR
R\$ 49,51

Nº DA FATURA
001.26.30248137-1

IDENTIFICADOR
18456296-1

VENCIMENTO
18/05/2026

AVISO

INFORMAÇÕES COMPLEMENTARES

QUEM PREVINIR O ACIDENTE DE TRABALHO VALORIZA A VIDA!
ESTAR BEM COM A VIDA E VOLTAR COM SEGURANÇA PARA SUA FAMILIA.

DADOS DA NOTA FISCAL UTILIZE ESTE QR CODE PARA ACESSAR A NOTA FISCAL

CONSULTE A NOTA FISCAL EM:
dfe-portal.svrs.rs.gov



Numero da NF: 00757087-7
Serie: 001
Chave acesso: 31.2605.17281106000103.75.001.007570877.1.04503700.3
Protocolo de autorizacao: 3312600005464819
Pagina: 01 / 01
Data: 05/05/2026 Hora: 17:00:42

DESCRIÇÃO DOS SERVIÇOS / LANÇAMENTOS

DESCRIÇÃO	VALOR	IBS M	IBS E	CBS
	R\$	0,00%	0,10%	0,90%
ABASTECIMENTO DE AGUA	28,46	0,00	0,02	0,23
ESGOTO DINAMICO	21,05	0,00	0,02	0,18
TOTAL	49,51	0,00	0,04	0,41

RETENÇÕES FEDERAIS

PIS (0,65%)	COFINS (3%)	IRPJ (4,8%)	CSLL (1%)	ALÍQUOTA TOTAL (9,45%)	BASE CÁLCULO (R\$)
R\$ 0,00	R\$ 0,00	R\$ 0,00	R\$ 0,00	R\$ 0,00	R\$ 0,00

LEITURA ANTERIOR	LEITURA ATUAL	NÚMERO DE DIAS	CONSUMO MEDIDO	CONSUMO MÉDIO	CONSUMO FATURADO	Tipo de consumo faturado:	Unidades atendidas:
27/03/2026 774	28/04/2026 775	32	1 m³	m³	1 m³	Médido	Produto SOC RES COM IND PUB
						Próxima leitura:	Água 1
						28/05/2026	Esgoto 1

HISTÓRICO DE CONSUMO

TIPO MEDIÇÃO	NÚMERO	mar	fev	jan	dez	nov	out
HIDRÔMETRO	Y22G 1551410	11	0	0	5	18	22

INFORMAÇÕES SOBRE A QUALIDADE DA ÁGUA

NÚMERO DE AMOSTRAS	CLORO	COLIFORMES TOTAIS	COR	ESCHERICHIA COLI	FLUORETO	TURBIDEZ
MÍNIMO	364	364	364	364	-	-
ANALISADAS	384	384	382	384	-	-
FORA PADRÃO	-	10	-	-	-	-
DENTRO PADRÃO	384	374	382	384	-	-
PERÍODO	02/2026		Portaria de consolidação: 5 Anexo XX do MS (Decreto nº 5.440)			

PAGAMENTO

MÊS REFERÊNCIA
ABR/2026

VENCIMENTO
18/05/2026

TOTAL (R\$)
R\$ 49,51

COD. DÉB. AUTOMÁTICO
194465-7

NÚMERO DA FATURA
001.26.30248137-1

Faturas não pagas até o vencimento serão acrescidas de multa e atualização monetária diária.

8265000000-3 49510019100-8 12630248137-2 13106200582-5



PAGUE COM PIX



Mantenha o pagamento em dia. Ao fazer o pagamento da conta, sempre confira os dados pra quem você está pagando: CNPJ da Copasa e Razão Social.



ECONOMIZE

O meio ambiente e seu bolso vão agradecer.



MÉDIA POR USUÁRIO

Segundo a ONU, cada pessoa necessita de **3,3 mil litros de água/mês**, ou seja, 100 litros de água por dia para atender às necessidades de consumo e higiene.



CONSUMO CONSCIENTE

Você estabelece como rotina acompanhar a leitura do medidor.



DIMINUIÇÃO DO CONSUMO

Entre no site da Copasa e confira nossas dicas.



FUTURO DO PLANETA!

Garanta um futuro com água para as próximas gerações.

COMO FAÇO A LEITURA DO MEU CONSUMO DE ÁGUA?

1 HIDRÔMETRO

É o seu **medidor** de água

2 NÚMEROS PRETOS

Registram o **consumo em m³** (metros cúbicos), sendo que 1m³ equivale a 1.000 litros de água

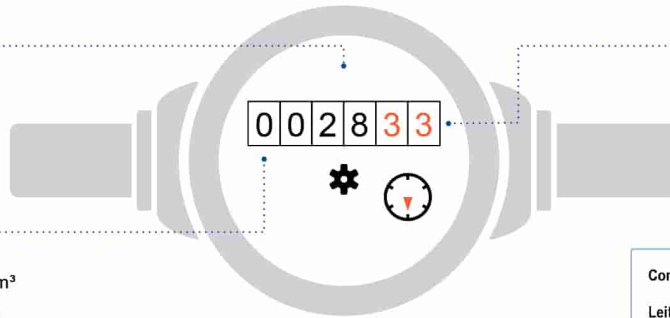

3 NÚMEROS VERMELHOS

Apontam os **litros consumidos**

Como calcular o consumo:

Leitura atual no medidor - Leitura anterior

Está na última fatura

ISSO É DA SUA CONTA

Se tiver dúvidas sobre a fatura, anote a sequência de números pretos que aparecem no hidrômetro. Procure a Copasa antes do vencimento da sua conta.

QUER SABER MAIS?

Dados sobre a qualidade da água, vazamentos, níveis das represas, dicas de uso racional da água, tarifa social e critérios para o benefício, acesse: www.copasa.com.br

INCENTIVAMOS A AUTOLEITURA

Cinco dias antes da data da leitura programada para o seu imóvel, acesse a Agência Virtual e informe os números em preto que aparecem no hidrômetro.

AS INFORMAÇÕES SOBRE ESTA NOTA FISCAL SÓ ESTARÃO DISPONÍVEIS PARA CONSULTAS 48 HORAS APÓS A DATA DE EMISSÃO INFORMADA NESTA CONTA.

FALE COM A COPASA



App Copasa Digital
IOS e Android



(31) 99770-7000



Agência Virtual e Webchat
copasa.com.br



Agência Física:

Confira o endereço da agência mais próxima nas informações complementares no verso desta conta.



0800 0300 115

Ouvidoria Copasa

Se não gostou da solução apresentada no primeiro atendimento, sugerimos o contato com a nossa Ouvidoria:

0800 031 0866 | copasa.com.br/ouvidoria

ARSAE-MG

Ouvidoria ARSAE-MG: Se a manifestação não for resolvida no prazo informado pela Ouvidoria Copasa, acione a Ouvidoria da ARSAE-MG com o número do protocolo.

arsae.mg.gov.br/ouvidoria | 0800 031 9293 | WhatsApp (31) 3915-9293



AQUI TEM COPASA

Quer saber mais sobre a Copasa e sua conta? Acesse o QR Code apontando a câmera do seu celular ou visite nosso site: www.copasa.com.br



GUIA DO CLIENTE

Um manual com informações importantes para que você possa utilizar nossos serviços de forma leve e tranquila. **Acesse o guia pelo QR Code.**



CADASTRO ATUALIZADO

Manter seu cadastro atualizado traz mais agilidade e segurança no seu atendimento. Além disso, você poderá receber informações sobre obras, campanhas e benefícios.

A CONTA NÃO CHEGOU?

Acesse nossos canais digitais e retire a 2ª via. Você também pode se cadastrar para receber sua conta por e-mail.

É mais agilidade e facilidade para você.

PAGAMENTO RÁPIDO E FÁCIL

Pague sua conta com Pix. Se preferir, você pode colocar a conta em débito automático. Acesse o site ou app do seu banco e informe o número da matrícula.

MANTENHA O PAGAMENTO EM DIA

Evite corte no fornecimento de água, cobrança de juros, multas, correção monetária e que seu CPF/CNPJ seja inscrito em órgãos de proteção ao crédito.