

Ola,  
RAFAEL TADEU SIMOES

AV. CORONEL ALFREDO CUSTODIO DE PAULA, 780 - LJ EM CIMA  
MEDICINA - POUSO ALEGRE - MG | CEP 37553-064

Nº DE MATRÍCULA  
16635981-5

MÊS DE REFERÊNCIA  
MAI/2026

DATA DE EMISSÃO  
27/05/2026

TOTAL A PAGAR  
R\$ 102,41

Nº DA FATURA  
001.26.32307819-2

IDENTIFICADOR  
20495601-6

VENCIMENTO  
11/06/2026

**AVISO**  
USO ATÍPICO DE ÁGUA.  
VERIFIQUE VAZAMENTO.

**INFORMAÇÕES COMPLEMENTARES**  
IMPORTANTE: CONFORME LEI 12.007/09, A COPASA DECLARA QUITADOS OS DEBITOS DO USUARIO DESTE IMOVEL NO ANO DE 2025, ISENTANDO DEMAIS COMPROVAÇÕES PARA O ANO CITADO

DADOS DA NOTA FISCAL - UTILIZE ESTE QR CÓDIGO PARA ACESSAR A NOTA FISCAL

CONSULTE A NOTA FISCAL EM  
dfe-portal.svrs.rs.gov



Numero da NF: 01391621-7  
Serie: 001  
Chave acesso: 31.2605.17281106000103.75.001.013916217.1.05909259.8  
Protocolo de autorizacao: 3312600009647455  
Pagina: 01 / 01  
Data: 27/05/2026 Hora: 15:00:50

DESCRIÇÃO DOS SERVIÇOS / LANÇAMENTOS

DESCRIÇÃO	VALOR	IBS M	IBS E	CBS
	R\$	0,00%	0,10%	0,90%
ABASTECIMENTO DE AGUA	58,88	0,00	0,05	0,48
ESGOTO DINAMICO	43,53	0,00	0,04	0,36
TOTAL	102,41	0,00	0,09	0,84

RETENÇÕES FEDERAIS

PIS (0,65%)	COFINS (3%)	IRPJ (4,8%)	CSLL (1%)	ALÍQUOTA TOTAL (9,45%)	BASE CÁLCULO (R\$)
R\$ 0,00	R\$ 0,00	R\$ 0,00	R\$ 0,00	R\$ 0,00	R\$ 0,00

LEITURA ANTERIOR	LEITURA ATUAL	NÚMERO DE DIAS	CONSUMO MEDIDO	CONSUMO MÉDIO	CONSUMO FATURADO	Unidades medidas
07/04/2026 49	07/05/2026 52	30	3 m³	m³	3 m³	Produto SOC RES COM IND PUB Água 1 Esgoto 1

HISTÓRICO DE CONSUMO

TIPO MEDIÇÃO	NÚMERO	abr	mar	fev	jan	dez	nov
HIDRÔMETRO	Y21G 1159596	1	1	2	1	1	2

INFORMAÇÕES SOBRE A QUALIDADE DA ÁGUA

NÚMERO DE AMOSTRAS	CLORO TOTAL	COLORIMETRIA	COR	ESPECÍMENS	FLUORETO	TURBIDEZ
MÍNIMO	113	113	113	113	-	-
ANALISADAS	123	123	123	123	2	2
FORA PADRÃO	-	27	2	-	-	-
DENTRO PADRÃO	123	96	121	123	2	2

PAGAMENTO

MÊS REFERÊNCIA  
MAI/2026

VENCIMENTO  
11/06/2026

TOTAL (R\$)  
R\$ 102,41

COD. DEB. AUTOMÁTICO  
16635981-5

NÚMERO DA FATURA  
001.26.32307819-2

Faturas não pagas em vencimento serão acrescidas de multa e atualização monetária diária.

82620000001-4 02410019100-6 12632307819-9 23152500542-8

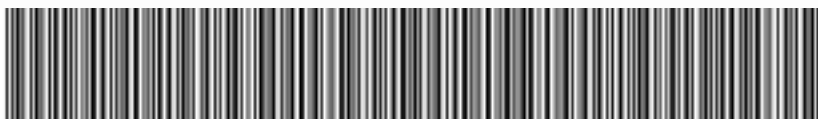

PAGUE COM PIX



**Mantenha o pagamento em dia.**  
Ao fazer o pagamento da conta, sempre confira os dados pra quem você está pagando: CNPJ da Copasa e Razão Social.



## ECONOMIZE

O meio ambiente e seu bolso vão agradecer.



### MÉDIA POR USUÁRIO

Segundo a ONU, cada pessoa necessita de 3,3 mil litros de água por dia para atender às necessidades de consumo e higiene.



### CONSUMO CONSCIENTE

Você estabelece como rotina acompanhar a leitura do medidor.



### REDUÇÃO DO CONSUMO

Entre no site da Copasa e confira nossas dicas.



### FUTURO DO PLANETA

Garanta um futuro com água para as próximas gerações.

## COMO FAÇO A LEITURA DO MEU CONSUMO DE ÁGUA?

### 1. HÍDRÔMETRO

É o seu medidor de água

### 2. NÚMEROS PRETOS

Registram o consumo em m<sup>3</sup> (metros cúbicos), sendo que 1m<sup>3</sup> equivale a 1.000 litros de água

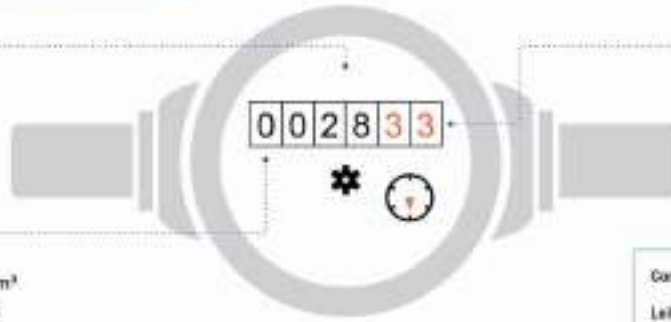

### 3. NÚMEROS VERMELHOS

Apontam os litros consumidos

Como calcular o consumo:

Leitura atual no medidor - Leitura anterior

Está na última leitura

### ISSO É DA SUA CONTA

Se tiver dúvidas sobre a fatura, anote a sequência de números pretos que aparecem no hidrômetro. Procure a Copasa antes do vencimento da sua conta.

### QUER SABER MAIS?

Dados sobre a qualidade da água, vazamentos, níveis das represas, dicas de uso racional da água, tarifa social e critérios para o benefício, acesse: [www.copasa.com.br](http://www.copasa.com.br)

### INCENTIVAMOS A AUTOLEITURA

Cinco dias antes da data da leitura programada para o seu imóvel, acesse a Agência Virtual e informe os algarismos em preto que aparecem no hidrômetro.

AS INFORMAÇÕES SOBRE ESTA NOTA FISCAL SÓ ESTARÃO DISPONÍVEIS PARA CONSULTAS 48 HORAS APÓS A DATA DE EMISSÃO INFORMADA NESTA CONTA.

## FALE COM A COPASA



App Copasa Digital  
IOS e Android



(31) 99770-7000



Agência Virtual e Webchat  
[copasa.com.br](http://copasa.com.br)



### Agência Física:

Confira o endereço da agência mais próxima nas informações complementares no verso desta conta.



0800 0300 115

## Ouvidoria Copasa

Se não gostou da solução apresentada no primeiro atendimento, sugerimos o contato com a nossa Ouvidoria:

0800 031 0866 | [copasa.com.br/ouvidoria](http://copasa.com.br/ouvidoria)

## ARSAE-MG

Ouvidoria ARSAE-MG: Se a manifestação não for resolvida no prazo informado pela Ouvidoria Copasa, acione a Ouvidoria da ARSAE-MG com o número do protocolo. [arsae.mg.gov.br/ouvidoria](http://arsae.mg.gov.br/ouvidoria) | 0800 031 9293 | WhatsApp (31) 3915-9293



## AQUI TEM COPASA

Quer saber mais sobre a Copasa e sua conta? Acesse o QR Code apontando a câmera do seu celular ou visite nosso site: [www.copasa.com.br](http://www.copasa.com.br)



## GUIA DO CLIENTE

Um manual com informações importantes para que você possa utilizar nossos serviços de forma leve e tranquila. **Acesse o guia pelo QR Code.**



## CADASTRO ATUALIZADO

Mantenha seu cadastro atualizado para mais agilidade e segurança no seu atendimento. Além disso, você poderá receber informações sobre obras, campanhas e benefícios.

## A CONTA NÃO CHEGOU?

Acesse nossos canais digitais e retire a 2ª via. Você também pode se cadastrar para receber sua conta por e-mail.

**É mais agilidade e facilidade para você.**

## PAGAMENTO RÁPIDO E FÁCIL

Pague sua conta com Pix. Se preferir, você pode colocar a conta em débito automático. Acesse o site ou app do seu banco e informe o número da matrícula.

## MANTENHA O PAGAMENTO EM DIA

Evite corte no fornecimento de água, cobrança de juros, multas, correção monetária e que seu CPF/CNPJ seja inscrito em órgãos de proteção ao crédito.



# NOTA FISCAL DA ÁGUA E SANEAMENTO ELETRÔNICA

## Dados NFAg

### Chave de acesso

31-2605-17281106000103-75-001-013916217-105909259-8

Modelo	Série	Número	Data/Hora da emissão	Nº Site Autorizador
75	1	13916217	27/05/2026 15:00:50	0

## Emitente

CNPJ	Razão Social	IE	UF
17.281.106/0001-03	COMPANHIA DE SANEAMENTO DE MG	620001390014	MG

### Município

BELO HORIZONTE

## Destinatário

CPF	Nome	IE	UF
***.***2.766-72	***	-	MG

### Município

POUSO ALEGRE

## Produtos

Item	Código de Classificação	Produto		Quantidade	Valores		
		Código	Descrição		Un. Medida	Unitário	Total
1	0601001	001	T...	5 - Unidade	1,0000	42,86000000	42,86
2	0601001	001	F...	1 - m3	1,0000	16,02000000	16,02
3	0601002	011	T...	5 - Unidade	1,0000	31,71000000	31,71
4	0601002	011	F...	2 - Litros	1,0000	11,82000000	11,82

## Eventos e Serviços

<b>Eventos</b>	<b>Protocolo</b>	<b>Data Autorização</b>
Autorização de Uso	3312600009647455	27/05/2026 15:15:00

Digest Value

xbTd18MkKz9vXIKrm07uDRn4bmM=