

Olá,
RAFAEL TADEU SIMOES**Nº DE MATRÍCULA**
16635981-5**MÊS DE REFERÊNCIA**
ABR/2026**DATA DE EMISSÃO**
10/04/2026**TOTAL A PAGAR**
R\$ 83,85**Nº DA FATURA**
001.26.24550842-2**IDENTIFICADOR**
20495601-6**VENCIMENTO**
26/04/2026AV. CORONEL ALFREDO CUSTODIO DE
PAULA, 780 - LJ EM CIMA
MEDICINA - POUSO ALEGRE - MG | CEP
37553-064**AVISO****INFORMAÇÕES COMPLEMENTARES**COPASA MAIS PROXIMA DE VOCE:
AV ESMERALDA DE SOUZA CUNHA 87
CENTRO - POUSO ALEGRE
De 08:00 as 16:30**DADOS DA NOTA FISCAL** UTILIZE ESTE QR CODE PARA ACESSAR A NOTA FISCALCONSULTE A NOTA FISCAL EM:
dfe-portal.svrs.rs.govNúmero da NF: 00224555-1
Serie: 001
Chave acesso: 31.2604.17281106000103.75.001.002245551.1.08341500.0
Protocolo de autorizacao: 3312600001449105
Pagina: 01 / 01
Data: 10/04/2026 Hora: 17:41:30**DESCRIÇÃO DOS SERVIÇOS / LANÇAMENTOS**

DESCRIÇÃO	VALOR	IBS M	IBS E	CBS
	R\$	0,00%	0,10%	0,90%
ABASTECIMENTO DE AGUA	48.20	0,00	0,04	0,39
ESGOTO DINAMICO	35.65	0,00	0,03	0,29
TOTAL	83.85	0,00	0,07	0,68

RETENÇÕES FEDERAIS

PIS (0,65%)	COFINS (3%)	IRPJ (4,8%)	CSLL (1%)	ALÍQUOTA TOTAL (9,45%)	BASE CÁLCULO (R\$)
R\$ 0,00	R\$ 0,00	R\$ 0,00	R\$ 0,00	R\$ 0,00	R\$ 0,00

LEITURA ANTERIOR	LEITURA ATUAL	NÚMERO DE DIAS	CONSUMO MEDIDO	CONSUMO MÉDIO	CONSUMO FATURADO
05/03/2026 48	07/04/2026 49	33	1 m³	m³	1 m³

Tipo de consumo faturado:
MédiaPróxima leitura:
07/04/2026Unidades atendidas:
Produto SOC RES COM IND PUB
Água 1
Esgoto 1**HISTÓRICO DE CONSUMO**

TIPO MEDIÇÃO	NÚMERO	mar	fev	jan	dez	nov	out
HIDRÔMETRO	Y21G 1159596	1	2	1	1	2	2

INFORMAÇÕES SOBRE A QUALIDADE DA ÁGUA

NÚMERO DE AMOSTRAS	CLORO	COLIFORMES TOTAIS	COR	ESCHERICHIA COLI	FLUORETO	TURBIDEZ
MÍNIMO	113	113	113	113	-	-
ANALISADAS	127	121	127	121	6	6
FORA PADRÃO	-	2	-	-	-	-
DENTRO PADRÃO	127	119	127	121	6	6
PERÍODO	02/2026		Portaria de consolidação: 5 Anexo XX do MS (Decreto nº 5.440)			

PAGAMENTO**MÊS REFERÊNCIA**
ABR/2026**VENCIMENTO**
26/04/2026**TOTAL (R\$)**
R\$ 83,85**COD. DÉB. AUTOMÁTICO**
16635981-5**NÚMERO DA FATURA**
001.26.24550842-2Faturas não pagas até o
vencimento serão acrescidas
de multa e atualização
monetária diária.**PAGUE COM PIX****Mantenha o pagamento em dia.**
Ao fazer o pagamento da conta, sempre
confira os dados pra quem você está
pagando: CNPJ da Copasa e Razão Social.

82680000000-0 83850019100-5 12624550842-2 23152500542-8



ECONOMIZE

O meio ambiente e seu bolso vão agradecer.



MÉDIA POR USUÁRIO

Segundo a ONU, cada pessoa necessita de **3,3 mil litros de água/mês**, ou seja, 100 litros de água por dia para atender às necessidades de consumo e higiene.



CONSUMO CONSCIENTE

Você estabelece como rotina acompanhar a leitura do medidor.



DIMINUIÇÃO DO CONSUMO

Entre no site da Copasa e confira nossas dicas.



FUTURO DO PLANETA!

Garanta um futuro com água para as próximas gerações.

COMO FAÇO A LEITURA DO MEU CONSUMO DE ÁGUA?

1 HIDRÔMETRO

É o seu medidor de água

2 NÚMEROS PRETOS

Registram o consumo em m³ (metros cúbicos), sendo que 1m³ equivale a 1.000 litros de água

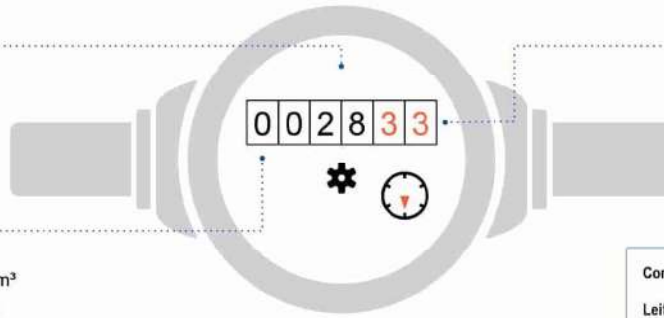

3 NÚMEROS VERMELHOS

Apontam os litros consumidos

Como calcular o consumo:

Leitura atual no medidor - Leitura anterior

Está na última fatura

ISSO É DA SUA CONTA

Se tiver dúvidas sobre a fatura, anote a sequência de números pretos que aparecem no hidrômetro. Procure a Copasa antes do vencimento da sua conta.

QUER SABER MAIS?

Dados sobre a qualidade da água, vazamentos, níveis das represas, dicas de uso racional da água, tarifa social e critérios para o benefício, acesso: www.copasa.com.br

INCENTIVAMOS A AUTOLEITURA

Cinco dias antes da data da leitura programada para o seu imóvel, acesse a Agência Virtual e informe os números em preto que aparecem no hidrômetro.

AS INFORMAÇÕES SOBRE ESTA NOTA FISCAL SÓ ESTARÃO DISPONÍVEIS PARA CONSULTAS 48 HORAS APÓS A DATA DE EMISSÃO INFORMADA NESTA CONTA.

FALE COM A COPASA



App Copasa Digital
IOS e Android



(31) 99770-7000



Agência Virtual e Webchat
copasa.com.br



Agência Física:

Confira o endereço da agência mais próxima nas informações complementares no verso desta conta.



0800 0300 115

Ouvidoria Copasa

Se não gostou da solução apresentada no primeiro atendimento, sugerimos o contato com a nossa Ouvidoria:

0800 031 0866 | copasa.com.br/ouvidoria

ARSAE-MG

Ouvidoria ARSAE-MG: Se a manifestação não for resolvida no prazo informado pela Ouvidoria Copasa, acione a Ouvidoria da ARSAE-MG com o número do protocolo.

arsae.mg.gov.br/ouvidoria | 0800 031 9293 | WhatsApp (31) 3915-9293



AQUI TEM COPASA

Quer saber mais sobre a Copasa e sua conta? Acesse o QR Code apontando a câmera do seu celular ou visite nosso site: www.copasa.com.br



GUIA DO CLIENTE

Um manual com informações importantes para que você possa utilizar nossos serviços de forma leve e tranquila. **Acesse o guia pelo QR Code.**



CADASTRO ATUALIZADO

Manter seu cadastro atualizado traz mais agilidade e segurança no seu atendimento. Além disso, você poderá receber informações sobre obras, campanhas e benefícios.

A CONTA NÃO CHEGOU?

Acesse nossos canais digitais e retire a 2ª via. Você também pode se cadastrar para receber sua conta por e-mail.

É mais agilidade e facilidade para você.

PAGAMENTO RÁPIDO E FÁCIL

Pague sua conta com Pix. Se preferir, você pode colocar a conta em débito automático. Acesse o site ou app do seu banco e informe o número da matrícula.

MANTENHA O PAGAMENTO EM DIA

Evite corte no fornecimento de água, cobrança de juros, multas, correção monetária e que seu CPF/CNPJ seja inscrito em órgãos de proteção ao crédito.



@aquitemcopasa