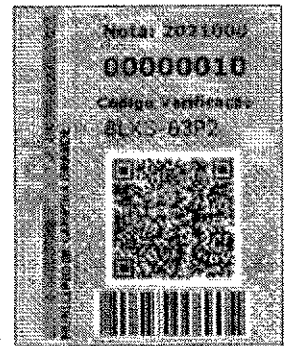

**CAMPINA GRANDE**

Secretaria Municipal de Administração e Finanças

Departamento de Tributos - Av. Marechal Floriano Peixoto, nº 692, Centro - CEP 58.400-056 - Campina Grande/PB - Brasil - Fone: (83) 3310-9417

**NOTA FISCAL DE SERVIÇOS ELETRÔNICA - NFS-e**Emissão (Horário de Brasília)
06/07/2021 15:34:20Período de Competência
07/2021Município de Prestação do Serviço
Campina Grande - PBReg. Especial Tributação
Microempresário Individual (MEI)Exigibilidade do ISS
Exigível em Campina Grande**PRESTADOR DE SERVIÇOS**Razão Social
FRANCISCO ANTONIO DE MORAIS 85311790415Nome Fantasia
FRANCISCO ANTONIO DE MORAISEmail
xicomora@gmail.comCPF/CNPJ
11.883.567/0001-70Inscrição Municipal
578388Inscrição Estadual
IsentoSimples Nacional
SimIncentivador Cultural
NãoFone/Fax
(83) 3063-8160Endereço
Rua Santa Catarina, 1305, Liberdade - CEP: 58414-035 - Campina Grande - PB**TOMADOR DE SERVIÇOS**Nome/Razão Social
RAFAEL PEREIRA SOUSACPF/CNPJ
015.551.954-90

Inscrição Municipal

Inscrição Estadual

Fone/Fax

E-mail

Endereço
Praça dos Três Poderes, SN, Zona Cívico-Administrativa - CEP: 70160-900 - Brasília - DF**SERVIÇO PRESTADO****9999 - OUTROS SERVIÇOS CHAE: 7420001****DESCRIÇÃO DOS SERVIÇOS**

Produção de fotografias para divulgação da atividade parlamentar do deputado Rafaelá (P808), nas redes sociais Facebook e Instagram, referentes às seguintes atividades parlamentares:

- Apresentação do Projeto de Lei 1658/2021, que prevê a reserva, às pessoas com idade igual ou superior a 40 anos, de 20% das vagas oferecidas em concursos públicos federais.
- Participação na audiência pública da Comissão Externa de Enfrentamento à Covid-19 na Câmara dos Deputados.
- Votação do Projeto de Lei 795/21, que prorroga o prazo para utilização dos recursos da Lei Aldir Blanc, que garante recursos financeiros ao setor cultural durante a pandemia do novo coronavírus.

Obs.: A nota está quitada

RETENÇÕES FEDERAIS

PIS (R\$)	COFINS (R\$)	INSS (R\$)	IR (R\$)	CSLL (R\$)	Outras Retenções (R\$)
0,00	0,00	0,00	0,00	0,00	0,00

VALORES

Valor dos Serviços (R\$)	Deduções (R\$)	Desconto Incondicionado (R\$)	Base de Cálculo (R\$)	Alíquota (%)
4.500,00	0,00	0,00		
ISS (R\$)	ISS Retido (R\$)	Desconto Condicionado (R\$)	Valor Líquido (R\$)	Valor Total da Nota (R\$)
		0,00	4.500,00	4.500,00

OUTRAS INFORMAÇÕESEsta NFS-e é autodeclaratória.
Simples Nacional MEI.

Visualizado em: 06/07/2021 15:34:20
 Para validação desta NFS-e acesse: <http://campinagrandedpb.webisa.com.br/externo/nfsz/validar>
 Este NFS-e foi emitido com respaldo no Decreto nº 4.383 de 09 de janeiro de 2023.