

EMPRESA DE SANEAMENTO DE MATO GROSSO DO SUL S.A.
 CNPJ/MF 03.982.931/0001-20 - INSC. EST. 28.104.248-9
 Nota Fiscal: 460877 Série: 002 Documento: 15450538
 CPF/CNPJ: 4920844120 CPF: 5101
 Data Emissão: 21/05/2021 Data Impressão: 22/05/2021 12:50



60095402 60.320.00.002.052.0231.000-5 09/06/2021
 BEATRIZ ROSALIA R. CAVASSA DE O 002 002 0025 00000000000000000000
 TREZE DE JUNHO, R 00686 23/11/2018

RES	00 - 10	10	10	4,71	47,10	2,36	23,60
COM	00 - 10	10	10	6,41	64,10	3,21	32,10
ULTIMOS CONSUMOS FATURADOS							
ABR	MAR	FEV	JAN	DEZ	NOV	OUT	SET
2021	2021	2021	2020	2020	2020	2020	2020
S/INF	S/INF	S/INF	S/INF	S/INF	S/INF	S/INF	S/INF
00004	00004	00004	00004	00003	00003	00010	00010

VALOR DE AGUA 111,20
 VALOR DE ESGOTO 55,70

RESERVADE PARA O FISCAL: 836b77a893cd
 PIS/PRSEF 1,65% e COFIN S 7,60%
 Emitido conforme Regime Especial - N 11/043542/2011, de 04/10/2011
 VENCIMENTO 09/06/2021 TOTAL A PAGAR R\$ 166,90

MSGEM: Se cancela, autorizamos o recebimento desta após o vencimento.
 IMÓVEL FECHADO IMPEDIR A LEITURA.
 FACILITE ACESSO AO LEITURISTA.
 5a conta emitida pela média - Aviso: 15350872 - 22/04/2021 13:00

INFORMAÇÕES SOBRE A QUALIDADE DE AGUA DISTRIBUIDA 04/2021

UF DE ANÁLISE	NUMEROZ	CON	CLORO	CONDUTIV	E. COL
MS	79	20	79	79	79
REALIZADA	78	20	78	78	78
QUE ATINGEM ALEGAÇÃO	78	20	78	78	78

COMPARANTE DO CLIENTE - Amostragem no tempo

EMPRESA DE SANEAMENTO DE MATO GROSSO DO SUL S.A.
 CNPJ/MF 03.982.931/0001-20 - INSC. EST. 28.104.248-9
CONTA MENSAL DE SERVIÇOS DE AGUA E/OU ESGOTO
 INSCRIÇÃO 60.320.00.002.052.0231.000-5
 MATRÍCULA 60095402
 MES REFER. 05/2021
 VENCIMENTO 09/06/2021
 DOCUMENTO 15450538
 BEATRIZ ROSALIA R. CAVASSA DE O 00686
 TREZE DE JUNHO, R
 CORUMBÁ, MS

EVITE TRANSTORNOS. EFETUE O PAGAMENTO NA REDE BANCÁRIA E/OU AGENTE CREDENCIADO AUTORIZADO.
 O NÃO PAGAMENTO DA CONTA, ACRRRETRARRÁ NO CORTE DO FORNECIMENTO.

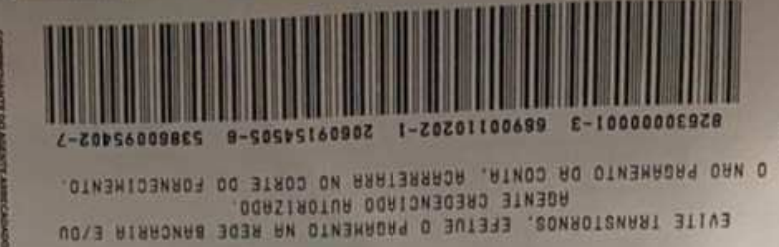

COMPARANTE DO AGENTE - Amostragem no tempo