

**DANF3E - DOCUMENTO AUXILIAR DA NOTA FISCAL DE ENERGIA ELÉTRICA ELETRÔNICA**

EDP SP DISTRIB DE ENERGIA SA
RUA WERNER VON SIEMENS, 111 SALA 1 CJ 22 BL A LAPA DE BAIXO SAO PAULO
CEP 05069-900
CNPJ 02302100000106 - INSC. ESTADUAL 115026474116

ENDEREÇO DE ENTREGA:
ALENCAR SANTANA BRAGA
AV ESPERANCA 720 CS 1
CENTRO / GUARULHOS - SP
CEP: 07095-005 MEDIDOR: 0014122933
B02GU48M00277 PAG 1/2

Classificação: B - B1-RESIDENCIAL Modalidade Tarifária: CONVENCIONAL		Tensão Nominal: 240 / 120 V Tipo de Fornecimento: MONOFÁSICO	
ALENCAR SANTANA BRAGA AV ESPERANCA 720 CS 1 CENTRO / GUARULHOS - SP CEP: 07095-005 CPF: 05544839808		CÓDIGO DA INSTALAÇÃO 0033262845	CÓDIGO DO CLIENTE 0300268432
REF.: MÊS / ANO OUT/2025	VENCIMENTO 20/10/2025	TOTAL A PAGAR R\$ 275,35	
DATAS DE LEITURAS		Leitura anterior 03/09/2025	Leitura atual 06/10/2025
		Nº de dias 33	Próxima Leitura 04/11/2025
 NOTA FISCAL Nº000.234.276 - Série Única DATA DE EMISSÃO: 07/10/2025 Consulte pela Chave de Acesso em: http://dfe-portal.svrs.rs.gov.br/NF3e/consulta chave de acesso: 35251002302100000106660000002342762049548300 Protocolo de autorização: 335250000324566 - 07/10/2025 às 23:24:18			

Detalhes do faturamento														
CCI	Descrição	Unid	Quantidade	Preço Unit (R\$) com tributos	Valor Total R\$	PIS/COFINS	Base Calc. ICMS (R\$)	Alíquota ICMS (%)	ICMS(R\$)	Tarifa Unit.(R\$)	Tributos	Base de Calc. (R\$)	Alíquota (%)	Valor (R\$)
0605	TUSD - Consumo	kWh	258,0000	0,52007752	134,18	7,62	134,18	18,000	24,15	0,39695000	PIS COFINS	208.02 208.02	1,24 5,690	2,58 11,83
0601	TE - Consumo	kWh	258,0000	0,36810078	94,97	5,40	94,97	18,000	17,09	0,28093000				
0698	Adicional Bandeira Vermelha	kWh	46,9091	0,05841084	2,74	0,16	2,74	18,000	0,49	0,04463000				
0699	Adicional Bandeira Vermelha 2	kWh	211,0909	0,10322567	21,79	1,23	21,79	18,000	3,93	0,07877000				
0807	Contribuição de Ilum. Pública - Lei Municipal		1,0000		21,67					0,00000000				
	TOTAL				275,35	14,41	253,68		45,66		<div>Bandeira Tarifária</div> <div>Vermelha PTM 1: 01/10/2025 a 06/10/2025-06 dias</div> <div>Vermelha PTM 2: 04/09/2025 a 30/09/2025-27 dias</div>			

Medidor	Grandezas	Postos horários	Leitura Anterior	Leitura Atual	Const Medidor	Consumo kwh
14122933	Energia Ativa - kWh	Único	15.922	16.180	1,00000	258.000

Reservado ao Fisco

Atenção

Informativo: Encargo CDE - Escassez Hídrica incluso da tarifa R\$0,50-. Encontra-se disponível na área do usuário do sítio eletrônico da EDP SP informações mais detalhadas sobre os valores pagos relativos a energia, serviço de distribuição, serviço de transmissão, encargos setoriais, tributos e demais itens cobrados nas faturas.

REAVISO DE DÉBITO

Agradecemos a pontualidade no pagamento.

BRADESCO S.A

PAGÁVEL EM QUALQUER BANCO OU CORRESPONDENTE NÃO BANCÁRIO, MESMO APÓS O VENCIMENTO

Beneficiário EDP S PAULO DISTR DE EN SA CNPJ: 02.302.100/0001-06	Agência/Cód.Cedente 2372-8/0039140-9	Data do Processamento 05/11/2025	Nosso Número 09/01540066979-1
Pagador: ALENCAR SANTANA BRAGA CPF: 055.448.398-08 AV ESPERANCA 720 CS 1 07095-005 CENTRO / GUARULHOS - SP		Vencimento 20/10/2025	(=)Valor do Documento(R\$) 275,35

23792.37205 90154.006697 79003.914003 6 12400000027535



Identificador para Débito Automático

190008030547

Mês/Ano	Consumo Ativo	Valor Total (R\$)
10/25	258	275,35
09/25	198	197,16
08/25	212	217,60
07/25	193	181,13
06/25	201	201,91
05/25	223	218,24
04/25	207	209,81
03/25	223	221,27
02/25	175	157,25
01/25	178	137,94
12/24	179	169,06
11/24	179	179,25
10/24	192	194,26

Informações Importantes

- Informações Suplementares, Condições Gerais de Fornecimento, Tarifas, Contribuição de Iluminação Pública, Produtos, Serviços Prestados, Impostos e apuração dos indicadores de continuidade e limites aplicáveis se encontram a disposição para consulta através do telefone 0800 721 0123, em nossas Lojas Comerciais e no site da EDP: www.edp.com.br.
- Os valores relativos aos nossos serviços são cobrados apenas na conta de energia elétrica.
- O atraso no pagamento da fatura incidirá multa de 2%, juros moratórios de 1% ao mês e atualização monetária que serão incluídos na fatura do próximo mês.
- O pagamento, mesmo após o vencimento, deve ser realizado na rede de bancos ou agentes arrecadadores credenciados amplamente divulgada em sua localidade.
- A EDP não possui cobradores domiciliares.
- Para pagamento em cheque, a quitação de conta de energia elétrica estará condicionada a sua compensação.

Detalhe do Valor Faturado (R\$)

Energia Elétrica	79,91
Distribuição	56,46
Transmissão	19,08
Encargos Setoriais	38,16
Imposto / Tributos	60,07
Total	253,68

Atendimento EDP
0800 721 0123

Ligação Gratuita para solicitações de serviços e informações
edponline - App disponível para IOS e Android
www.edponline.com.br

Cliente / Endereço de Entrega

ENDEREÇO DE ENTREGA:
ALENCAR SANTANA BRAGA
AV ESPERANCA 720 CS 1
CENTRO / GUARULHOS - SP
CEP: 07095-005 MEDIDOR:0014122933
B02GU48M00277 PAG 2/2

Datas

06/10/2025

Número da Instalação

0033262845

Data de Vencimento

20/10/2025

Conta do Mês

OUT/2025

Autoleitura

Informe no Atendimento EDP. Antes, marque as posições dos ponteiros nos relógios, **da direita para a esquerda**, ou anote os números registrados nos quadros. Lembre-se de anotar a data de leitura.

DATA DA LEITURA ____/____/____

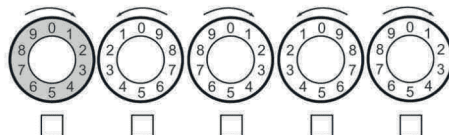

Locais mais próximos para pagamento

edp.com.br

Atendimento EDP: 0800 721 0123



/edpbr



/edpbrasil



/edpnobrasil



/company/edpbrasil

Ouvidoria EDP: 0800 721 0201 (de segunda a sexta, exceto feriados, das 08h00 às 18h00) (Ligação gratuita de telefones fixos e móveis)
ANEEL - Agência Nacional de Energia Elétrica: Tel. 167 (ligação gratuita de telefones fixos e móveis)



Vem com a gente.
Sua **fatura** mais
segura e transparente.

- A partir de 01/10/2025, para maior transparência e segurança nas informações da fatura, sua conta de energia terá um Qr Code que dá acesso à Nota Fiscal Eletrônica (NFE).

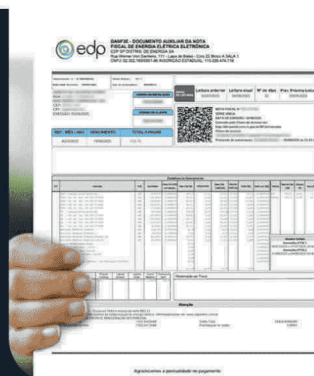
Saiba mais em: www.edp.com.br/suaconta