

PAULO TEIXEIRA
paulogganime@yahoo.com.br

CPF: 099.119.677-51
Nascimento: 19/04/1983

[Editar](#) [Sair](#)

Reserve sua vaga no Estacionamento

[Meus voos](#) [Franquia de bagagem](#) [Refeição a bordo](#) [Carros](#) [Seguro](#) [Meus dados](#)

RESUMO DA COMPRA

[Imprimir](#)

Sua compra foi concluída com sucesso!

Abaixo, você pode conferir os dados da sua passagem e o seu localizador. Ele é usado para confirmar a sua presença no voo, quando for fazer o check-in. Confira se todas as informações estão corretas e tenha uma excelente viagem. Esta confirmação também foi enviada para o seu e-mail.

* **Atenção:** [Aproveite e mantenha seu cadastro atualizado para receber todas as informações do seu voo e promoções da GOL.](#)

Localizador: BIBV2C

Data da compra: sexta-feira - 11 setembro, 2020	A confirmação do pagamento é a única garantia que sua passagem foi efetivamente emitida.
Situação da passagem: Confirmado	
Situação do pagamento: Confirmado	

Aeroporto
BSB

Chegada
8 Oct 17:00

Saída
9 Oct 17:00

A partir de
R\$ 28,41

[Reservar](#)

[Alterar assento](#) [Alterar voo](#) [Cancelar 1 ou mais voos](#) [dividir passageiros](#) [Reserva de carro](#)

VOOS

Ida G3 1806

Brasília (BSB)
08 out - 18h00

Voo direto

Rio de Janeiro - Santos Dumont (SDU)
08 out - 19h45

PAGAMENTO

Comprador: PAULO TEIXEIRA
Endereço: praça ministro victor nunes leal 88 apto 101
22793-840 - Rio de JANEiro
Telefone: (21) 24334-564
E-mail: paulogganime@yahoo.com.br

Forma de pagamento: MasterCard (confirmado)
Nome do proprietário do cartão: yara m m h silveira
Total: R\$ 666,94
Saldo: R\$ 0,00
Número de parcelas: 1 x R\$ 666,94
Código de autorização: 014521

Ida

2 Adulto(s) (Light): R\$ 301,90	R\$ 603,80
Tx de Emb Dom - BR R\$ 31,57	R\$ 63,14
Serviços especiais:	R\$ 0,00
Serviços opcionais:	R\$ 0,00

PASSAGEIROS

PAULO TEIXEIRA
RECIBO: 127 00433027988

Trecho	Voo	Assento
Ida	G3 1806	Assento 7C

INFORMAÇÕES DE TRÂNSITO
Clique aqui para saber mais sobre o serviço de geolocalização.
[mais informações](#)

BRUNO BALLA
RECIBO: 127 00433027989

Trecho	Voo	Assento
Ida	G3 1806	Assento 7D

INFORMAÇÕES DE TRÂNSITO

Clique aqui para saber mais sobre o serviço de geolocalização.

[mais informações](#)

Assentos:	R\$ 0,00
Franquia de bagagem:	R\$ 0,00
Refeição a bordo:	R\$ 0,00
Descontos:	R\$ 0,00

Total da viagem: R\$ 666,94

Valor já pago: R\$ 666,94

Valor a pagar: R\$ 0,00

Encontre as melhores ofertas

Destino/nome do hotel:

Rio de Janeiro

Entrada

Saída

08/10/2020



15/10/2020



Pesquisar

Rio de Janeiro



2689 acomodações



[Hotel Atlântico Avenida](#)

★★★★

R\$ 500

[Reservar agora](#)

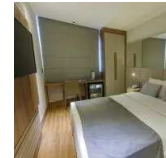

[Hotel Atlântico Travel Copacabana](#)

★★★★★

R\$ 1.380

[Reservar agora](#)

COMPLETE SUA VIAGEM

Franquia de bagagem - Total de 1 bagagens adicionadas

MINHAS RESERVAS

Aqui você pode consultar, alterar ou cancelar reservas, além de verificar status de voo, marcar assentos e efetuar check-in. Você também pode adquirir franquia de bagagem, seguro viagem e reservar um carro.

[Acesse minhas reservas](#)

IMPORTANTE:

Alterações ou cancelamento on-line podem ser realizados com até 1h30min de antecedência ao horário de partida e modificam os voos de todos os passageiros. Caso esse período seja ultrapassado, ou se deseja alterar/cancelar os voos de cada passageiro individualmente entre em contato com nossa Central de Vendas (0300 115 21 21)

Todas as tarifas, taxas, regras de cancelamento e alterações devem ser verificadas na regra tarifária do itinerário de cada voo.

Regras tarifárias: BSB-SDU

[Clique para expandir](#)

Regras tarifárias: -

[Clique para expandir](#)

Restrições de bagagem

[Clique para expandir](#)

Acompanhe a GOL nas redes sociais

Baixe o aplicativo GOL e facilite suas viagens

GOL. Linhas Aéreas Inteligentes.

[Política de privacidade](#)

[Anuncie na GOL](#)

[Segurança](#)

[Contrato de transporte aéreo](#)

[Cartões Smiles](#)

[Formas de pagamento](#)

Formas de Pagamento

[Cartões de Crédito](#)

GOL Linhas Aéreas S.A

GOL Linhas Aéreas S.A.
CNPJ/MF sob o n 07.575.651/0001-59
Sede: Praça Senador Salgado Filho, s/nº,
Aeroporto Santos Dumont, térreo, área pública,

Associada:

entre os eixos 46-48/O-P, Sala de Gerência
Back Office, Rio de Janeiro
R.J. CEP: 20021-340

Para saber mais sobre as normas da aviação
civil, [clique aqui](#).

Para esclarecimentos, acesse o site do
PROCON: www.procon.rj.gov.br

Cartões GOL	Débito	PayPal
Visa Checkout	Masterpass	Pagamento Instantâneo
Pagamento via transferencia bancária	Lotérica	

Segurança

Central de Vendas: 0300 115 2121

Exclusivo para informações, compra de passagens, auxílio para realizar emissão, dúvidas sobre regras na hora da viagem, alteração/remarcação de voos.(24 horas).

SAC: 0800 704 0465

Para elogios, sugestão solicitações, cancelamentos ou reclamações, entre em contato pelo telefone do SAC.

Deficientes Auditivos:
0800 709 0466 - 24h

Atendimento Smiles

Diamante e Ouro:
0300 115 7007 - 24h

Smiles e Prata:
0300 115 7001 - 06h - 00h

Vendas pela internet: serviço GRATUITO

A GOL disponibilizará aos passageiros formulário impresso constando número do voo, o horário previsto para a chegada e o efetivo horário de chegada ao destino, bem como informações acerca do cancelamento do voo.

O consumidor fica isento do pagamento da taxa DU, no valor de R\$ 40,00 (quarenta reais) para bilhete com valor total de até \$ 399,99 (trezentos e noventa e nove reais e noventa e nove centavos) ou de 10% (dez por cento) sobre o valor total da passagem se o valor desta for acima de R\$ 400,00 (quatrocentos reais), nas compras realizadas através do site da Companhia. Para as compras de passagens realizadas, através de agências, lojas, SAC, serão acrescidas as taxas mencionadas acima.

Em atendimento a legislação brasileira (Lei 12.741/12) a GOL informa o percentual aproximado dos tributos incidentes sobre os seguintes serviços:

Transporte aéreo nacional de passageiros: PIS/COFINS: 3,65%

Transporte aéreo nacional de cargas: PIS/COFINS: 9,25% e ICMS 0% a 19%

Venda a bordo: PIS/COFINS: 3,65% e ICMS 7% a 29%

Investidores Empresas Agências

Nome
PAULO TEIXEIRA

Localizador:
BIBV2C

Smiles Ouro:
736919923

Tarifa:
**Light
(A)**

Voo:
BSB - SDU

Data:
08/10/2020

E-TKT:
-

Seq. n: 43



00318061008043

Cartão de embarque **GOL**

Brasília (BSB)
08/OUT/20 - 18:00 Partida

**Rio de Janeiro - Santos
Dumont** (SDU)

08/OUT/20 - 19:45 Chegada

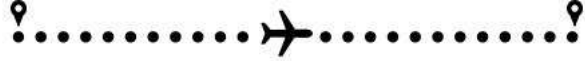

Voo
G3 1806

Portao
15
Confira nos
monitores do
aeroporto

Embarque
17h20
08 out

Grupo
Prioritário

Assento
7C - Corredor

Não perca seu voo! O embarque é encerrado
15 minutos antes do horário de decolagem

INFORMAÇÕES IMPORTANTES



DOCUMENTOS

Chegue no portão de embarque no horário portando documento de identificação original com foto, o mesmo indicado no check-in (ex.: RG ou passaporte).



BAGAGEM DE MÃO

Você pode levar uma bagagem de mão de até 10kg e que não ultrapasse as dimensões: **35 x 25 x 55 cm** (comprimento x largura x altura). Dúvidas? Consulte o gabarito de bagagem nos aeroportos.



ENTREGA DE BAGAGEM

Se tiver bagagem para despachar, dirija-se à fila de entrega de bagagem com antecedência mínima de 1 hora para voos nacionais e 2 horas para voos internacionais.



CANCELAMENTO DE CHECK-IN

Caso não vá embarcar, você pode cancelar seu check-in ou remarcar seu voo em nosso site de forma rápida e prática.

A GOL AGRADECE SUA ESCOLHA E DESEJA UMA EXCELENTE VIAGEM

Visite nosso site www.voegol.com.br e conheça mais sobre nossas parceiras e cadastre-se no programa Smiles.

Atendimento GOL 0800 704 0465

Vendas GOL: 0300 115 2121 (Custo de ligação local)

Atendimento Smiles Ouro e Diamante: 0300 115 7007

Atendimento Smiles e Prata: 0300 115 7001

COMO DOBRAR SEU CARTÃO DE EMBARQUE



1

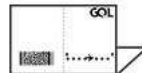

2



3



4