

DATA DE RECEBIMENTO

IDENTIFICAÇÃO E ASSINATURA DO RECEBEDOR

SÉRIE: 1

**RECANTO DA GLORIA COM VAREJISTA COMBUSTIVEL**

**DANFE**  
Documento Auxiliar da Nota Fiscal Eletrônica

0 - Entrada  
1 - Saída

1

Nº 4236

SÉRIE: 1

Página 1 de 1

CONTROLE DO FISCO



CHAVE DE ACESSO

35210411012246000108550010000042361010042367

Consulta de autenticidade no portal nacional da NF-e [www.nfe.fazenda.gov.br/portal](http://www.nfe.fazenda.gov.br/portal) ou no site da Sefaz Autorizadora

AV JOAO PAULO ABLAS 1555, 1555 - JD DA GLORIA, COTIA, SP - CEP: 06711250 - Fone/Fax: 1146129230

NATUREZA DA OPERAÇÃO

VENDAS DECORRENTES DE ECF

PROTOCOLO DE AUTORIZAÇÃO DE USO

135210353179219 - 01/04/2021 16:44:52-03:00

INSCRIÇÃO ESTADUAL

278182163119

INSCRIÇÃO ESTADUAL DO SUPST: TRIB.

CNPJ

11.012.246/0001-08

**DESTINATÁRIO/REMETENTE**

NOME/RAZÃO SOCIAL

ALEXANDRE FROTA DE ANDRADE

CNPJ/CPF

751.992.707-53

DATA DE EMISSÃO

01/04/2021

ENDEREÇO

RUA MARACATU 85 CASA, 20

BAIRRO/DISTRITO

JD DA GLORIA

CEP

06711340

DATA ENTRADA/SAÍDA

01/04/2021

MUNICÍPIO

COTIA

FONE/FAX

1188583256

UF

SP

INSCRIÇÃO ESTADUAL

HORA ENTRADA/SAÍDA

16:43:44

**FATURA**

**OUTROS**

**CÁLCULO DO IMPOSTO**

BASE DE CÁLCULO DO ICMS	VALOR DO ICMS	BASE DE CÁLCULO DO ICMS ST	VALOR DO ICMS ST	VALOR TOTAL DOS PRODUTOS	
0,00	0,00	0,00	0,00	118,96	
VALOR DO FRETE	VALOR DO SEGURO	DESCONTO	OUTRAS DESPESAS ACESSÓRIAS	VALOR DO IPI	VALOR TOTAL DA NOTA
0,00	0,00	0,00	0,00	0,00	118,96

**TRANSPORTADOR/VOLUMES TRANSPORTADOS**

RAZÃO SOCIAL	FRETE POR CONTA	CÓDIGO ANTT	PLACA DO VEÍCULO	UF	CNPJ/CPF
	9- Sem frete				
ENDEREÇO	MUNICÍPIO	UF	INSCRIÇÃO ESTADUAL		

QUANTIDADE	ESPÉCIE	MARCA	NUMERAÇÃO	PESO BRUTO	PESO LIQUIDO
------------	---------	-------	-----------	------------	--------------

**DADOS DO PRODUTO**

CÓDIGO	DESCRIÇÃO DO PRODUTO	NCM/SH	CST	CFOP	UNID.	QTD.	VLR. UNIT.	VLR. TOTAL	BC ICMS	VLR. ICMS	VLR. IPI	ALIQ. ICMS	ALIQ. IPI
001001	GASOLINA COMUM	27101259	080	5929	LT	22,45	5,299	118,96			0,00		

**CÁLCULO DO ISSQN**

INSCRIÇÃO MUNICIPAL	VALOR TOTAL DOS SERVIÇOS	BASE DE CÁLCULO DO ISSQN	VALOR DO ISSQN
600298			

**DADOS ADICIONAIS**

INFORMAÇÕES COMPLEMENTARES	RESERVADO AO FISCO
Trib aprox R\$16,00 Fed / R\$29,74 Est / Fonte IBPT/FECOMERCIO (SP) 42CA6E NFE EMITIDA COPNFORME PORTARIA CAT 90/2000 NFE QUITADA PAGAMENTO A VISTA Emitida nos termos da Portaria CAT nº106/2015 Chave Referenciada:35210311012246000108590006050130776686009522	

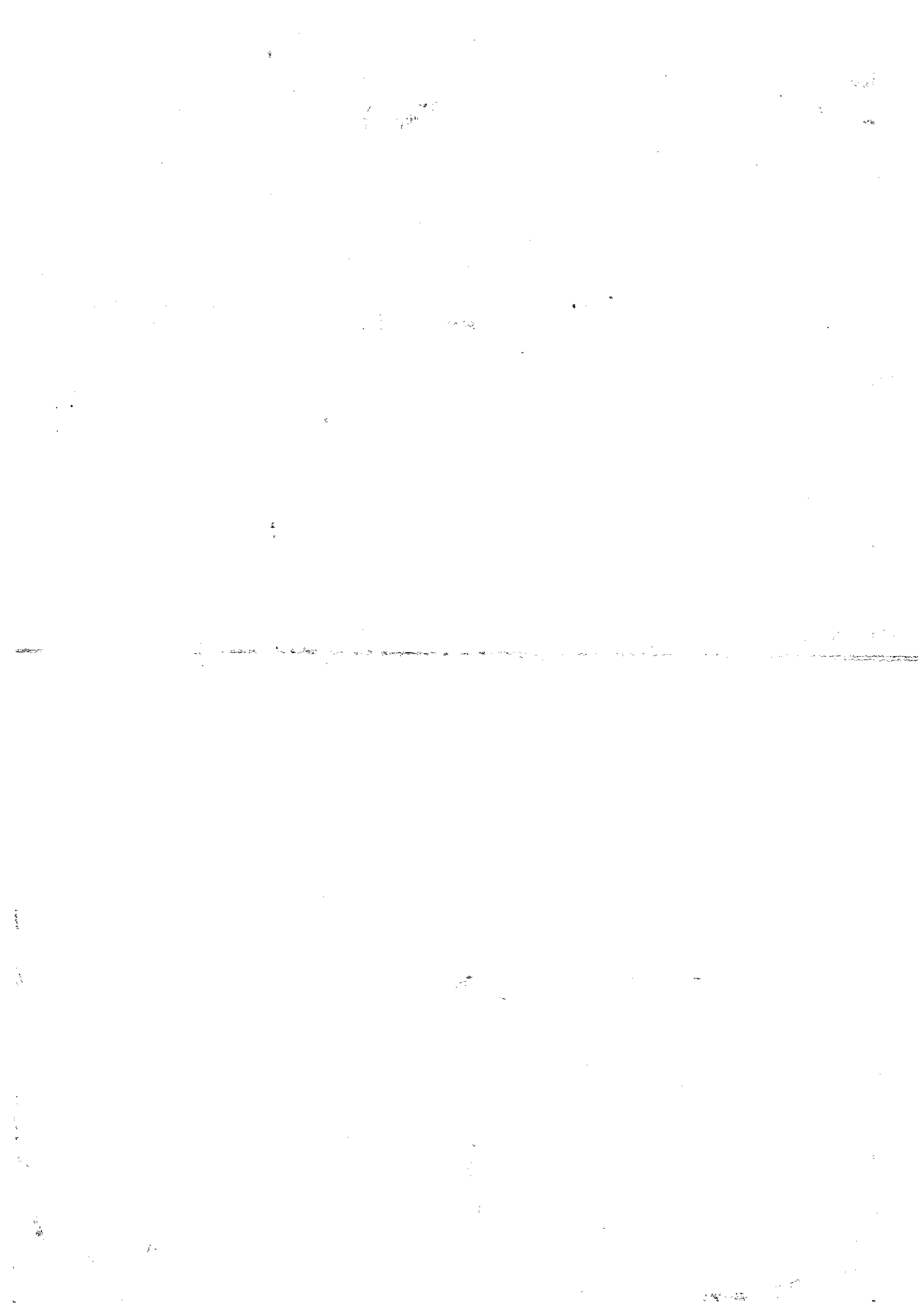



Chave de Acesso	Número NF-e	Versão
35-2104-11.012.246/0001-08-55-001-000.004.236-101.004.236-7	4236	4.00

## Dados da NF-e

Modelo	Série	Número	Data de Emissão	Data/Hora de Saída ou da Entrada	Valor Total da Nota Fiscal
55	1	4236	01/04/2021 16:43:44-03:00	01/04/2021 16:43:44-03:00	118,96

## Emitente

CNPJ	Nome / Razão Social	Inscrição Estadual	UF
11.012.246/0001-08	RECANTO DA GLORIA COM VAREJISTA COMBUSTIVEL	278182163119	SP

## Destinatário

CPF	Nome / Razão Social	Inscrição Estadual	UF
751.992.707-53	ALEXANDRE FROTA DE ANDRADE		SP
Destino da operação	Consumidor final	Presença do Comprador	
1 - Operação Interna	1 - Consumidor final	1 - Operação presencial	

## Emissão

Processo	Versão do Processo	Tipo de Emissão	Finalidade
3 - pelo Contribuinte com aplicativo fornecido pelo Fisco	4.0.0	1 - Normal	1 - Normal
Natureza da Operação	Tipo da Operação	Forma de Pagamento	Digest Value da NF-e
VENDAS DECORRENTES DE ECF	1 - Saída		6Nm7otai0ARzVOL5roxkyIT29r8=

## Situação Atual: AUTORIZADA (Ambiente de autorização: produção)

Eventos da NF-e	Protocolo	Data Autorização	Data Inclusão AN
Autorização de Uso	135210353179219	01/04/2021 às 16:44:52-03:00	01/04/2021 às 16:45:00

## Dados do Emitente

Nome / Razão Social	Nome Fantasia
RECANTO DA GLORIA COM VAREJISTA COMBUSTIVEL	RECANTO DA GLORIA COM VAREJISTA COMBUSTIVEL
CNPJ	Endereço
11.012.246/0001-08	AV.JOAO PAULO ABLAS 1555, 1555
Bairro / Distrito	CEP
JD DA GLORIA	06711-250
Município	Telefone
3513009 - COTIA	(11)4612-9230
UF	País
SP	1058 - BRASIL
Inscrição Estadual	Inscrição Estadual do Substituto Tributário
278182163119	

Inscrição Municipal	Município da Ocorrência do Fato Gerador do ICMS
600298	3513009
CNAE Fiscal	Código de Regime Tributário
4731800	3 - Regime Normal

## Dados do Destinatário

Nome / Razão Social		
ALEXANDRE FROTA DE ANDRADE		
CPF	Endereço	
751.992.707-53	RUA MARACATU 85 CASA, 20	
Bairro / Distrito	CEP	
JD DA GLORIA	06711-340	
Município	Telefone	
3513009 - COTIA	(11)8858-3256	
UF	País	
SP	1058 - BRASIL	
Indicador IE	Inscrição Estadual	Inscrição SUFRAMA
09 - Não Contribuinte, que pode ou não possuir Inscrição Estadual no Cadastro de Contribuintes do ICMS		
IM	E-mail	
	odairneto@hotmail	

## Dados dos Produtos e Serviços

Num.	Descrição	Qtd.	Unidade Comercial	Valor(R\$)																														
1	GASOLINA COMUM	22,4500	LT	118,96																														
<table border="1"> <tr> <td>Código do Produto</td> <td>Código NCM</td> <td>Código CEST</td> </tr> <tr> <td>001001</td> <td>27101259</td> <td>0600200</td> </tr> <tr> <td>Indicador de Escala Relevante</td> <td>CNPJ do Fabricante da Mercadoria</td> <td>Código de Benefício Fiscal na UF</td> </tr> <tr> <td></td> <td></td> <td></td> </tr> <tr> <td>Código EX da TIPI</td> <td>CFOP</td> <td>Outras Despesas Acessórias</td> </tr> <tr> <td></td> <td>5929</td> <td></td> </tr> <tr> <td>Valor do Desconto</td> <td>Valor Total do Frete</td> <td>Valor do Seguro</td> </tr> <tr> <td></td> <td></td> <td></td> </tr> </table>					Código do Produto	Código NCM	Código CEST	001001	27101259	0600200	Indicador de Escala Relevante	CNPJ do Fabricante da Mercadoria	Código de Benefício Fiscal na UF				Código EX da TIPI	CFOP	Outras Despesas Acessórias		5929		Valor do Desconto	Valor Total do Frete	Valor do Seguro									
Código do Produto	Código NCM	Código CEST																																
001001	27101259	0600200																																
Indicador de Escala Relevante	CNPJ do Fabricante da Mercadoria	Código de Benefício Fiscal na UF																																
Código EX da TIPI	CFOP	Outras Despesas Acessórias																																
	5929																																	
Valor do Desconto	Valor Total do Frete	Valor do Seguro																																
Indicador de Composição do Valor Total da NF-e																																		
1 - O valor do item (vProd) compõe o valor total da NF-e (vProd)																																		
<table border="1"> <tr> <td>Código EAN Comercial</td> <td>Unidade Comercial</td> <td>Quantidade Comercial</td> </tr> <tr> <td>SEM GTIN</td> <td>LT</td> <td>22,4500</td> </tr> <tr> <td>Código EAN Tributável</td> <td>Unidade Tributável</td> <td>Quantidade Tributável</td> </tr> <tr> <td>SEM GTIN</td> <td>LT</td> <td>22,4500</td> </tr> <tr> <td>Valor unitário de comercialização</td> <td>Valor unitário de tributação</td> <td></td> </tr> <tr> <td>5,2990000000</td> <td>5,2990000000</td> <td></td> </tr> <tr> <td>Número do pedido de compra</td> <td>Item do pedido de compra</td> <td>Valor Aproximado dos Tributos</td> </tr> <tr> <td></td> <td></td> <td>45,74</td> </tr> <tr> <td>Número da FCI</td> <td colspan="2"></td> </tr> <tr> <td></td> <td colspan="2"></td> </tr> </table>					Código EAN Comercial	Unidade Comercial	Quantidade Comercial	SEM GTIN	LT	22,4500	Código EAN Tributável	Unidade Tributável	Quantidade Tributável	SEM GTIN	LT	22,4500	Valor unitário de comercialização	Valor unitário de tributação		5,2990000000	5,2990000000		Número do pedido de compra	Item do pedido de compra	Valor Aproximado dos Tributos			45,74	Número da FCI					
Código EAN Comercial	Unidade Comercial	Quantidade Comercial																																
SEM GTIN	LT	22,4500																																
Código EAN Tributável	Unidade Tributável	Quantidade Tributável																																
SEM GTIN	LT	22,4500																																
Valor unitário de comercialização	Valor unitário de tributação																																	
5,2990000000	5,2990000000																																	
Número do pedido de compra	Item do pedido de compra	Valor Aproximado dos Tributos																																
		45,74																																
Número da FCI																																		

## ICMS Normal e ST

Origem da Mercadoria	Tributação do ICMS	Valor da BC do ICMS ST	Aliquota suportada pelo Consumidor Final
0 - Nacional	60 - ICMS cobrado anteriormente por substituição tributária	0,00	
Valor do ICMS Próprio do Substituto	Valor do ICMS ST retido na UF remetente	Valor da Base de Cálculo do FCP retido anteriormente	Percentual do FCP retido anteriormente por ST
	0,00		
Valor do FCP retido por Substituição Tributária	Valor da BC do ICMS ST da UF destino	Valor do ICMS ST da UF destino	Percentual de redução da base de cálculo efetiva
	0,00	0,00	
Valor da base de cálculo efetiva	Aliquota do ICMS efetiva	Valor do ICMS efetivo	

## PIS

CST

04 - Operação Tributável (tributação monofásica (alíquota zero))

## COFINS

CST

04 - Operação Tributável (tributação monofásica (alíquota zero))

## Detalhamento específico de combustível

Código do Produto da ANP	Descrição do Produto conforme a ANP	Percentual Gás Natural
320102001	GASOLINA C COMUM	
Percentual do GLP derivado do petróleo	Percentual de Gás Natural Nacional	Percentual de Gás Natural Importado
Valor de Partida	Quantidade Combustível Faturada	UF de Consumo
		SP
CODIF		

## Totais

## ICMS

Base de Cálculo ICMS	Valor do ICMS	Valor do ICMS Desonerado	Valor Total do FCP
0,00	0,00	0,00	0,00
Valor Total ICMS FCP	Valor Total ICMS Interestadual UF Destino	Valor Total ICMS Interestadual UF Rem.	Base de Cálculo ICMS ST
0,00	0,00	0,00	0,00
Valor ICMS Substituição	Valor Total do FCP retido por ST	Valor Total do FCP retido anteriormente por ST	Valor Total dos Produtos
0,00	0,00	0,00	118,96
Valor do Frete	Valor do Seguro	Valor Total dos Descontos	Valor Total do II
0,00	0,00	0,00	0,00
Valor Total do IPI	Valor Total do IPI Devolvido	Valor do PIS	Valor da COFINS
0,00	0,00	0,00	0,00

Outras Despesas Acessórias	Valor Total da NFE	Valor Aproximado dos Tributos
0,00	118,96	45,74

## Dados do Transporte

Modalidade do Frete
9 - Sem Ocorrência de Transporte

## Formas de Pagamento

Ind. Forma de Pagamento.	Meio de Pagamento	Valor do Pagamento
	15 - Boleto Bancário	118,96

Tipo de Integração Pagamento	CNPJ da Credenciadora	Bandeira da operadora	Número de autorização
Troco			

## Informações Adicionais

Formato de Impressão DANFE	XSLT: v4.0.4a
1 - DANFE normal, retrato	

## Autorizados a acessar o XML da NF-e

Autorizado 1 - CNPJ
11.012.246/0001-08

## Informações Complementares de Interesse do Contribuinte

Descrição
Trib aprox R\$18,00 Fed / R\$29,74 Est / Fonte IBPT/FECOMERCIO (SP) 42CA8E NFE EMITIDA COPNFORME PORTARIA CAT 90/2000 NFE QUITADA PAGAMENTO A VISTA Emitida nos termos da Portaria CAT nº106/2015

## Documentos Fiscais Referenciados

## Nota Fiscal Eletrônica

Chave de Acesso
3521 0311 0122 4600 0108 5900 0605 0130 7766 8600 9522

## Dados de Nota Fiscal Avulsa

CNPJ	
Repartição Fiscal do Emitente	Matrícula do Funcionário
Nome do Funcionário	Fone / Fax
UF	Número do Documento Arrecadação
Valor Total do Documento Arrecadação	Data de Emissão do Documento Arrecadação

Data do Pagamento do Documento Arrecadação

