



83680000041 510100090354 822325061908 003186630517



CANAIS DE ATENDIMENTO

Teleatendimento
0800 620196Agência Virtual
www.eneldistribuicao.com.brAplicativo Enel Goiás
Google Play | Apple Store

enelclientesbr



NOTA FISCAL AGRUPAMENTO NÚMERO SÉRIE EMISSÃO GRUPO PAGINA
 FATURA DO SERVIÇO DE FORNECIMENTO DE ENERGIA ELÉTRICA - GRUPO B 2275648 4 18/06/2019 B1 1 / 2
 CNPJ: 01.543.032/0001-04 IE: 100.548.420 Rua 2 Qd. A-37 S/N - Jardim Goiás - CEP - 74.805-180 - Goiânia - Goiás

ZACARIAS CALIL HAMU

CNPJ/CPF: 118.330.501-00 INSC.:
 RUA C-238, Q. 542, L. 23, S/N
 JARDIM AMERICA
 CEP: 74000000 GOIANIA GO BRASIL

CÓDIGO DO CLIENTE **3576413**CONTA
CÓD. P/ DEB AUTO. **0318663051**MÊS REFERENTE **06/2019**

UNIDADE CONSUMIDORA

10717407**04/07/2019****R\$*****451,01****DADOS DA UNIDADE CONSUMIDORA****FATURAMENTO / FORNECIMENTO****ATIVIDADE**

100 RESIDENCIAL

CLASSE / TIPO DE LIGAÇÃO

01 01 RESIDENCIAL NORMAL BIFÁSICO (13 a 25 kW)

VENCIMENTO BASE BANCO AGÊNCIA CONTA CORRENTE

04/07/2019

DADOS DA MEDIÇÃO

LEITURA ATUAL 01399

LEITURA ANTERIOR 01089

DIFERENÇA LEITURA 310

FM 1,000

TOTAL CONSUMO 310

MEDIDOR KWH 17761418

MÊS DE REFERÊNCIA 06/2019

DATA DE LEITURA ATUAL 14/06/2019

DATA DA LEITURA ANTERIOR 16/05/2019

DATA DA PRÓXIMA LEITURA 16/07/2019

DATA DA APRESENTAÇÃO 19/06/2019

NÚMERO DE DIAS FATURADO 28

MÉDIA 7 DIAS 10,3597

MÉDIA TRIMESTRAL 312,3333

MÉDIA ANUAL 230,0000

LANÇAMENTOS

QUANTIDADE

TARIFA

VALOR

PARCELAMENTO DEBITO - PRC - 40217/2019 -

R\$***154,43

3/5

MULTA - 05/2019.

R\$*****5,96

JUROS MORATORIA.

R\$*****0,45

CONTRIB. ILUMINAÇÃO PÚBLICA - MUNICIPAL

R\$***15,20

CONSUMO KWH + ICMS/PIS/COFINS

310,00

0,878940

R\$***272,47

ADICIONAL BANDEIRA AMARELA

310,00

0,008080

R\$***2,50

HISTÓRICO DE CONSUMO

REFERÊNCIA	HISTÓRICO CONSUMO	HISTÓRICO ENERGIA FATURADA
JUN / 2019	310,00	LIDA
MAI / 2019	350,00	LIDA
ABR / 2019	286,00	LIDA
MAR / 2019	290,00	LIDA
FEV / 2019	138,00	LIDA
JAN / 2019	9,00	MÍNIMA
DEZ / 2018		
NOV / 2018		
OUT / 2018		
SET / 2018		
AGO / 2018		
JUL / 2018		

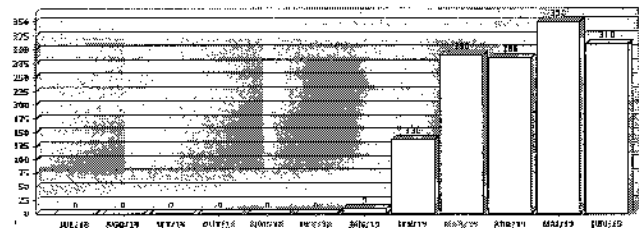
GRÁFICO**RESERVADO AO FISCO**

B237.DFD4.B962.51D9.1BE7.162C.87BF.6190

IMPOSTO	ALÍQUOTA	BASE DE CÁLCULO	VALOR
PIS/PASEP	1,2644%	R\$*****274,97	R\$*****3,47
ICMS	28%	R\$*****274,97	R\$*****78,74
COFINS	5,824%	R\$*****274,97	R\$*****16,01

INDICADORES DE CONTINUIDADE

METAS	MENSAL				TRIMESTRAL				ANUAL		TENSÃO NOMINAL	LIMITES	CONJUNTO	
	DEC	FEB	DIC	FIC	DMIC	DICRI	DIC	FIC	DIC	FIC				
VALORES APURADOS	1,7674	0,8741	0,00	0	0,00	0	0,00	0,00	0,00	0,00	0,00	380	348,0 V a 398,0 V	ATLANTICO S2

INFORMAÇÕES GERAIS

PERÍODO DE REFERÊNCIA DA APURAÇÃO DOS INDICADORES DE CONTINUIDADE = 4/2019. EUSD = R\$ 76,35342

PARCELA : USO SISTEMA = R\$ 108,14 FORNECIMENTO = R\$ 142,36 USO TRANSMISSÃO = 12,7800 ENC. SETORIAL = 11,6900

A LEITURA DEVE SER REALIZADA MENSALMENTE, OU EM ATÉ 90 DIAS SE FOR RURAL.

BANDEIRA TARIFÁRIA - PARA MAIS INFORMAÇÕES CONSULTE SITE DA ANEEL - WWW.ANEEL.GOV.BR

enel

CANAIS DE
ATENDIMENTOTelefone Enel
0800.620196Central Virtual
www.enelgo.com.brAplicativo Enel Go
Google Play StoreRedes Sociais
@enelgo

CNPJ: 01.543.032/0001-11 - Fone: (62) 3099-420 - Rua C-238, Q. 542, L. 23, S/N - Jardim América - Goiânia - Goiás - CEP: 74.605-100

ILUMINAÇÃO PÚBLICA
E RESPONSABILIDADE
DA PREFEITURA
DO SEU MUNICÍPIO.

A iluminação das ruas, praças, avenidas e lugares públicos é uma das principais atividades de uma prefeitura. A iluminação pública é um serviço essencial para o município. A responsabilidade pela iluminação pública é da Prefeitura Municipal. O município tem a obrigação de zelar e realizar qualquer manutenção ou instalação para garantir a iluminação pública em suas áreas. A Enel apenas arrecada os valores e repassa para o município.

COM O APLICATIVO DO ECU ENEL, FICOU MAIS
PRÁTICO TROCAR RESÍDUOS RECICLÁVEIS
POR BÔNUS NA CONTA DE ENERGIA

1. Localize o ponto de coleta de resíduos mais próximo utilizando o APP EcuEnel.
2. Separe seus resíduos recicláveis e leve até um das pontos.
3. Os resíduos serão pesados e você terá o valor em créditos na sua conta de energia.
4. Os dados serão enviados para o sistema de gerenciamento da Enel.
5. Você poderá trocar os créditos por créditos em sua conta de luz ou em sua conta de gás.
6. Você pode acompanhar todo o processo de coleta por meio do Aplicativo.

EcuEnel enel

ZACARIAS CALIL HAMU

RUA C-238, Q. 542, L. 23, S/N
JARDIM AMERICA
CEP: 74000000 GOIANIA GO BRASIL

DATA DA EMISSÃO	18/06/2019	PAGINA
RAZÃO	15	2 / 2
REGIONAL	C03	
MEDIDOR	11776141-9	
ROTA	390	
CÓDIGO DO CLIENTE	3576413	
CONTA	0318663051	

(USAR PARA DÉBITO AUTOMÁTICO)

UNIDADE CONSUMIDORA

10717407

VENCIMENTO

04/07/2019

PARA O(S) ENTREGADOR:

- MUDOU-SE FALECIDO NÃO PROCURADO NÃO EXISTE O NÚMERO INDICADO
- REJEITADO AUSENTE DESCONHECIDO ENDEREÇO INSUFICIENTE

DATA ____/____/____

ASSINATURA E Nº DO ENTREGADOR

INDICADORES DE CONTINUIDADE

DIC - TEMPO TOTAL (EM HORAS) EM QUE A UNIDADE CONSUMIDORA FICOU SEM ENERGIA.
FIC - QUANTIDADE DE INTERRUPÇÕES DE ENERGIA ELÉTRICA REGISTRADAS PARA A UNIDADE CONSUMIDORA.
DMIC - DURAÇÃO MÁXIMA (EM HORAS) DE INTERRUPÇÃO CONTÍNUA REGISTRADA PARA A UNIDADE CONSUMIDORA.
DICRI - DURAÇÃO DE INTERRUPÇÕES OCORRIDAS EM DIAS QUE O NÚMERO DE OCORRÊNCIAS EMERGENCIAIS SUPERA O PADRÃO NORMAL.
QUANTO MENOR O INDICADOR APURADO, MELHOR A QUALIDADE.

O PROCEDIMENTO DE DISTRIBUIÇÃO ANEEL (PRODIST), MÓDULO 8, SEÇÃO 8.2, GARANTE A CADA CONSUMIDOR O DIREITO DE:

- * RECEBER UMA COMPENSAÇÃO QUANDO OCORRER A VIOLAÇÃO DOS PADRÕES DE CONTINUIDADE INDIVIDUAIS, RELATIVOS A UNIDADE CONSUMIDORA DE SUA RESPONSABILIDADE.
- * SOLICITAR À CONCESSIONÁRIA A APURAÇÃO DOS INDICADORES DIC, FIC, DMIC, DICRI A QUALQUER TEMPO.

ENERGIA ELÉTRICA OFERECE PERIGO, PARA MEXER NAS INSTALAÇÕES ELÉTRICAS, PROCURE SEMPRE UM ELETRICISTA.

INFORMAÇÕES AO CONSUMIDOR

* **ATRASO NO PAGAMENTO** - AS CONTAS NÃO PAGAS ATÉ A DATA DE VENCIMENTO SOFRERÃO MULTA E ENCARGOS MORATÓRIOS (MULTA DE 2% + ATUALIZAÇÃO MONETÁRIA COM BASE NA VARIAÇÃO DO IGP-M + JUROS DE MORA DE 1% AO MES CALCULADOS PRO RATA DIE) NA FATURA SEQUINTE A REALIZAÇÃO DO PAGAMENTO. A INADIMPLÊNCIA POR UM PERÍODO SUPERIOR A 15 (QUINZE) DIAS, É ATÉ 90 (NOVENTA) DIAS, IMPLICARÁ NA SUSPENSÃO DO FORNECIMENTO DE ENERGIA, CONFORME REGULAMENTAÇÃO DA ANEEL.

* **AS INFORMAÇÕES SOBRE AS CONDIÇÕES DE FORNECIMENTO, TARIFA, PRODUTOS, SERVIÇOS PRESTADOS E TRIBUTOS ENCONTRAM-SE À DISPOSIÇÃO EM NOSSAS AGÊNCIAS DE ATENDIMENTO OU NO SITE DA ANEEL - www.aneel.gov.br | 187 - Agência Nacional de Energia Elétrica - ANEEL | Ligação gratuita de telefones fixos e tarifadas na origem para telefones celulares.**

* **NO CASO DE FATURAS ONDE PARTE DOS DÉBITOS CONSTANTES SEJA PROVENIENTE DA COBRANÇA DE TERCEIROS (DOAÇÕES A ENTIDADES FILANTROPICAS), O CONSUMIDOR PODERÁ SOLICITAR EM QUALQUER POSTO DE ATENDIMENTO DA ENEL A EMISSÃO DE UMA NOVA FATURA SEM COBRANÇA RELATIVA À PRESTAÇÃO DE DESTAS ATIVIDADES.**

0800 062 1500 - OUVIDORIA ENEL
0800 727 0167 - AGÊNCIA GOIANA DE REGULÇÃO - AGR

Fatura por e-mail

Ative o e-mail e envie o e-mail para: enelgo@eneel.com.br

Para mais informações visite o site da ENEL
www.enelgo.com.br

enel

ATENÇÃO

Em conformidade com a Resolução 466/2015 do ANEEL, a Enel Goianias passou a emitir as contas de energia elétrica com o código de barras e o QR Code.

enel