

BRESSAN HOTEIS LTDA

RUA RUTH FERREIRA MAZUI, Nro 1723 - SÃO JOSÉ
 CEP : 78250-000 - Pontes e Lacerda - MT
 e-mail :INDYARA.BRESSAN@HOTMAIL.COM

Ins.Municipal: 10416 CNPJ: 35.690.382/0001-07 I.E.:

NOTA FISCAL DE PRESTAÇÃO DE SERVIÇOS

Data e horário da impressão 22/06/2022 - 12:46:36	Data do Serviço 22/06/2022	Situação da nota Emitida	Número de controle 2022/280796	Nota Eletrônica nº2059 - série A
---	--------------------------------------	------------------------------------	--	---

Tomador de Serviço

Nome/ Razão Social: **JULIENE PAOLLA DOS REIS**
 Endereço: **Avenida Doutor José Feliciano Figueiredo, Nro 200 - Centro-Sul**
 CEP/Cidade/UF: **78025-360 - Culaba - MT**
 Email:
 CPF: **900.652.121-34**
 RG: **12265411**

Local da prestação do serviço: **Pontes e Lacerda-MT**



cod.serviço	quantidade	descrição do serviço	vlr.unitário	vlr.total	dedução	aliquota
09.01	1	DIÁRIA	140,00	140,00	0,00	2%

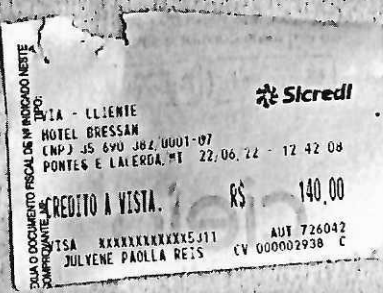

Prefeitura Municipal de Pontes e Lacerda
 Estado de Mato Grosso
 Secretaria Municipal de Fazenda
 Departamento de Fazenda
 AVENIDA MARECHAL RONDON, Nº 522 - CENTRO
 C.E.P 78250-000, Pontes e Lacerda(MT)
 CNPJ 15.023.989/0001-26 - www.ponteselacerda.mt.gov.br

SIMPLES NACIONAL	OPTANTE
Valor Bruto da Nota:	140,00
Base de Cálculo do ISS:	140,00
Valor do ISS:	2,80
ISS retido na fonte:
PIS:
TRUF:
CSLL:
COFINS:
Previdência Social:
Valor Líquido na Nota:	140,00

Fundamentos legais: Leis Complementares Federais 116/2003 e 123/2006, Lei Complementar Municipal 21/2004 (CTM) e Decretos 90/2010, 91/2010 e 92/2010.

NOTA FISCAL emitida através do site www.ponteselacerda.mt.gov.br, com escrituração digital no banco de dados do município.

Qualquer rasura ou adendo que não faça parte da sua impressão original tornará esta nota fiscal inválida.

NÃO TEM VALOR COMO RECIBO.

Local da incidência do ISS: Pontes e Lacerda-MT Responsável Recolhimento: Prestador

INFORMAÇÕES COMPLEMENTARES

Lista de Serviços de Lei Complementar Federal 116/2003.
 09.01(355108010) - HOSPEDAGEM DE QUALQUER NATUREZA EM HOTÉIS, APART-SERVICE CONDOMINIAIS, FLAT, APART-HOTÉIS, HOTÉIS RESIDÊNCIA, RESIDENCE-SERVICE, S

Orçamento Nº *****	Fatura Nº *****	Vencimento *****	AIDF Nº 2021/533	Linha das notas (AIDF) 1001 a 600
-----------------------	--------------------	---------------------	----------------------------	---

Para a certificação de autenticidade desta nota, acesse e informe o Código de Validação e demais informações constante da nota. Código de Verificação: 2022/280796

CEISS - CONTROLE ELETRÔNICO DE ISS

