



RIVIERA PANTANAL HOTEL
 RIVIERA PANTANAL HOTEL LTDA- ME
 RUA GENERAL OSÓRIO, Nro 540 - CENTRO
 CEP : 78200-000 - Cáceres - MT
 e-mail : rivierapantanalhotel@hotmail.com

Ins.Municipal: 7217 CNPJ: 08.805.084/0001-42 I.E:

NOTA FISCAL DE PRESTAÇÃO DE SERVIÇOS

Data e horário da impressão 30/05/2022 - 10:22:36	Data do Serviço 30/05/2022	Situação da nota Emitida	Número de controle 2022/123944	Nota Eletrônica nº4665 - série D
--	-------------------------------	-----------------------------	-----------------------------------	----------------------------------

Tomador de Serviço

Nome/ Razão Social: MARCIO PONCIANO SILVA
 Endereço: RUA NOVA DENISE - SANTA IZABEL
 CEP/Cidade/UF: 78035-165 - Culabá - MT
 Email:
 CPF: 545.584.841-00
 RG: 19411600



Local da prestação do serviço: Cáceres-MT

DESCRIÇÃO DOS SERVIÇOS

cod.serviço	quantidade	descrição do serviço	vlr.unitário	vlr.total	dedução	aliquota
09.01	1	HOTEIS	110,00	110,00	0,00	3,86%

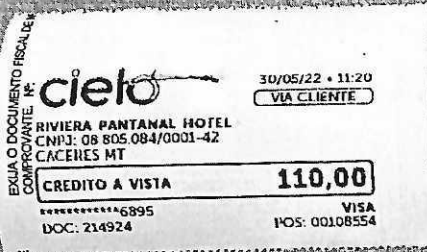

Prefeitura Municipal de Cáceres
 Estado de MATO GROSSO
 Secretaria Municipal de Fazenda
 Divisão de Fiscalização Tributária
 AVEN BRASIL, Nº 119 - COC JARDIM CELESTE
 C.E.P 78200-000, Cáceres(MT)
 CNPJ 03.214.145/0001-83 - www.caceres.mt.gov.br

Fundamentos legais: Lei Complementar Federal 116/2003 e suas alterações e Lei Complementar Municipal 148/2019 (CTM) e suas regulamentações.

NOTA FISCAL emitida através do site www.caceres.mt.gov.br, com escrituração digital no banco de dados do município.

Qualquer rasura ou adendo que não faça parte da sua Impressão original tornará esta nota fiscal inválida.

NÃO TEM VALOR COMO RECIBO.

PROCON-MT: Rua Baltazar Navarros, n. 567 (antigo Sine), Bairro Bandeirantes, Culabá - MT | CEP 78010-020 Tel.: (65) 3613-2100 E telefone gratuito 151

Local da incidência do ISS: Cáceres-MT Responsavel Recolhimento: Prestador

SIMPLES NACIONAL:	OPTANTE
Valor Bruto da Nota:	110,00
Base de Cálculo do ISS:	110,00
Valor do ISS:	4,25
ISS retido na fonte:	*****
PIS:	*****
IRRF:	*****
CSLL:	*****
COFINS:	*****
Previdência Social:	*****
Valor Líquido na Nota:	110,00

INFORMAÇÕES COMPLEMENTARES

Lista de Serviços de Lei Complementar Federal 116/2003.

09.01(001251) - HOSPEDAGEM DE QUALQUER NATUREZA EM HOTÉIS, APART-SERVICE CONDOMINIAIS, FLAT, APART-HOTÉIS, HOTÉIS RESIDÊNCIA, RESIDENCE-SERVICE, S

DIÁRIA.

Orçamento Nº *****	Fatura Nº *****	Vencimento *****	AIDF Nº 2020/740	Limite das notas (AIDF) 1 a 9999999
-----------------------	--------------------	---------------------	---------------------	--

Para a certificação de autenticidade desta nota acesse e informe o Código de Validação G3W7G0.B7H3L1.L1Y2G0 com as demais informações constante da nota. Código de Verificação: A4AE64CC2

