

**SANCHEZ HOTEL**  
 J. R. SANCHEZ - ME  
 AVENIDA ALCANTARA, Nro 356 - JARDIM MARILIA  
 CEP : 78250-000 - Pontes e Lacerda - MT  
 e-mail : jpm\_roman@hotmail.com

Ins.Municipal: 6489 CNPJ: 21.022.463/0001-24 I.E: 135640903

**NOTA FISCAL DE PRESTAÇÃO DE SERVIÇOS**

Data e horário da impressão <b>29/11/2019 - 08:09:27</b>	Data do Serviço <b>29/11/2019</b>	Situação da nota <b>Emitida</b>	Número de controle <b>2019/123381</b>	Nota Eletrônica nº6681 - série A
---	--------------------------------------	------------------------------------	--	----------------------------------

Tomador de Serviço

Nome/Razão Social: **JARDEL PATRICIO AMARAL DE ARRUDA**  
 Endereço: **RUA ITAPUA, Nro 16 - APART. A3 203 - JARDIM AEROPORTO**  
 CEP/Cidade/UF: **78158-815 - VARZEA GRANDE - MT**  
 Email:  
 CPF: **019.020.201-70**  
 RG:



Local da prestação do serviço: **Pontes e Lacerda-MT**

cod.serviço	quantidade	DESCRIÇÃO DOS SERVIÇOS	vlr.unitário	vlr.total	dedução	aliquota
09.01	1	descrição do serviço <b>DESPESA DE HOSPEDAGEM</b>	110,00	110,00	0,00	3,06%

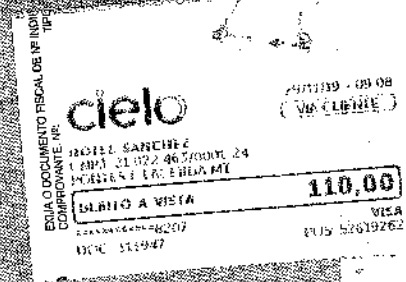

**Prefeitura Municipal de Pontes e Lacerda**

Estado de Mato Grosso  
 Secretaria Municipal de Fazenda  
 Departamento de Fazenda

AVENIDA MARECHAL RONDON, Nº 522 - CENTRO  
 C.E.P 78250-000, Pontes e Lacerda(MT)  
 CNPJ 15.023.989/0001-26 - www.ponteselacerda.mt.gov.br

Fundamentos legais: Leis Complementares Federais 116/2003 e 123/2006, Lei Complementar Municipal 21/2004 (CTM) e Decretos 90/2010, 91/2010 e 92/2010.

NOTA FISCAL emitida através do site [www.ponteselacerda.mt.gov.br](http://www.ponteselacerda.mt.gov.br), com escrituração digital no banco de dados do município.

Qualquer rasura ou adendo que não faça parte da sua impressão original tornará esta nota fiscal inválida.

**NÃO TEM VALOR COMO RECIBO.**

Local da incidência do ISS: Pontes e Lacerda-MT Responsável Recolhimento: Prestador

SIMPLES NACIONAL	OPTANTE
Valor Bruto da Nota:	110,00
Base de Cálculo do ISS:	110,00
Valor do ISS:	3,37
ISS retido na fonte:	*****
PIS:	*****
IRRF:	*****
CSLL:	*****
COFINS:	*****
Providência Social:	*****
Valor Líquido na Nota:	110,00

Lista de Serviços de Lei Complementar Federal 116/2003.  
 09.01(355106010) - HOSPEDAGEM DE QUALQUER NATUREZA EM HOTÉIS, APART-SERVICE CONDOMINIAIS, FLAT, APART-HOTÉIS, HOTÉIS RESIDÊNCIA, RESIDENCE-SERVICE, S

**INFORMAÇÕES COMPLEMENTARES**

RESIDENCE-SERVICE, S

Orçamento Nº *****	Fatura Nº *****	Vencimento *****	AIDF Nº 2019/341	Limite das notas (AIDF) 5801 a 6800
-----------------------	--------------------	---------------------	---------------------	--

Para a certificação de autenticidade desta nota acesse [www.ponteselacerda.mt.gov.br](http://www.ponteselacerda.mt.gov.br) e informe o Código de Validação J3H5Z2.B5I8U7.B0Y7N3 com as demais informações constante da nota.  
 Código de Verificação: 8988A44A7

CEISS - CONTROLE ELETRÔNICO DE ISS

