



Cadastro do Assinante

Telefônica Brasil S/A
Av. Engenheiro Luiz Carlos Berrini, 1376,
Ed. Eoo Berrini
Cidade Manóes
CEP: 04571-936 - São Paulo - SP
CNPJ: 02.568.167/0001-62
Insc. Est. 1083839491172
http://www.vivo.com.br

Nome: ROSIANE MODESTO DE OLIVEIRA
Endereço: S BORJA 124 - 79022-910 - CAMPO GRANDE / MS
Código do cliente: 8999 3069 5932 DV: 1
Mês de referência: Julho/2021
Número da fatura: 1311270448-0 Tipo de cliente: Residencial

Número do telefone:
Data de emissão: 01/07/2021
Estado de instalação: Mato Grosso do Sul

15/07/2021
129,99

Descrição da sua fatura

Table with columns: RESUMO, VALOR (R\$). Rows include: Plano Contratado / Serviços Mensais Internet + Serviços Digitais e Técnicos (109,99), Serviços (20,00), Total (129,99), and TOTAL GERAL A PAGAR (129,99).

Histórico de consumo

Total utilizado em min:seg das faturas com vencimento em:

Tipo de Ligação Junho Julho

Vivo Valoriza
Aproveite os benefícios do Vivo Valoriza no App Meu Vivo.

Para informações detalhadas da sua conta acesse o aplicativo Meu Vivo. O detalhamento também está disponível em www.vivo.com.br/meuvivo e pode ser solicitado impresso, de forma permanente ou não. Caso ainda tenha dúvidas, ligue para nossa Central de Relacionamento no 103 15. Pessoas com necessidades especiais de fala/audição: 142.

Mensagem para você

Informação é sua maior defesa, por isso, lembramos que a conta de Serviços Vivo da Sua Casa sempre será enviada pelo endereço contadigital@vivo.com.br, e também pode ser acessada pelo aplicativo Meu Vivo. Ao realizar o pagamento, confira se o seu nome, endereço e números de telefone aparecem no boleto. Para a prestação de serviços descrita nessa fatura incidem os seguintes impostos: 29% ICMS, 0,65% PIS, 3% COFINS para Telecom e 2% ISS, 1,65% PIS e 7,6% COFINS para SVAs e 15% ICMS para Comunicações.

AVISO IMPORTANTE
Nossos registros indicam débito(s) pendente(s) no valor de R\$ 52,99. Evite suspensão do serviço e despesas desnecessárias pagando sua conta em dia. Caso já tenha pago até 01/07/2021 favor desconsiderar esta mensagem.

Importante: mantenha o pagamento em dia e evite a suspensão parcial/total dos serviços e a inclusão nos órgãos de proteção do crédito. Para pagamentos após o vencimento serão cobrados encargos de 2% e juros de 1% ao mês em conta futura. O ressarcimento por inoperância é realizado em conformidade com as Resoluções: Para STFC artigo 32º da Resolução Anatel nº 426/2005, para SCM artigo 46º da Resolução Anatel nº 614/2013 e para TV artigo 6º da Resolução 488/2007. Central de Atendimento Anatel: 1331 (Geral), 1332 (Deficientes Auditivos) e www.anatel.gov.br. Recurso de atendimento VIVO, fique com o protocolo em mãos para 103 15 e 142 para pessoas com necessidades especiais de fala/audição.

(282) PSABL141/POS/SCM

Destaque Aqui

Autenticação Mecânica



Table with client details: Nome do Cliente (ROSIANE MODESTO DE OLIVEIRA), Data de Vencimento (15/07/2021), Valor a Pagar (R\$) (129,99), Código do cliente (8999 3069 5932), Código para Cadastramento de Débito Automático (899930695932-1), Número da Fatura (131 1270448-0).

Em breve você poderá fazer um Pix para pagar a sua conta Vivo.

O QR Code ficará aqui ;)

84670000001 7 29990082089 3 99306959321 4 31127044899 7



**NOTA FISCAL FATURA DE SERVIÇO DE TELECOMUNICAÇÕES - MOD. 22****Cadastro do Assinante**

Telefônica Bras II S/A
Av. Engenheiro Luiz Carlos Berrini, 1376,
Ed. Eoo Berrini
Cidade Monções
CEP: 04571-908 - São Paulo - SP
CNPJ: 02.558.157/0001-62
Insc Est: 108383949112
http://www.vivo.com.br

Nome: ROSIANE MODESTO DE OLIVEIRA
Endereço: S BORJA 124 - 79022-910 - CAMPO GRANDE / MS
Código do cliente: 8999 3069 5932 DV: 1
CNPJ/CPF: 931 32620106
Tipo de cliente: Residencial
Estado de instalação: Mato Grosso do Sul

DETALHAMENTO DOS SERVIÇOS POR NÚMERO TELEFÔNICO

Prestadora Telefonica Telefonica Brasil S.A. Av. Afonso Pena, 2.386, Ed. Dolor de Anacleto, 1º andar, Salas 101, 102, 103-Parte - 79002-933 Campo Grande MS CNPJ:02.558.157/0021-06 - Insc. Est.: 28.324.302-3 Prestação de serviço de comunicação - CFOP 5300		NFFST 2968978-MS série: UK subsérie:	
INTERNET	Plano Contratado / Serviços Mensais / Descontos	Data / Período	Aliquota PIS/COFINS Valor(R\$)
1 CPE-8168513N80-013	Vivo Fibra 300 Mbps Avulso Especial GTII FSP	27/05/2021 a 26/06/2021	29% 3,65% 79,99
SUBTOTAL			79,99
TOTAL			79,99
TOTAL DA NOTA FISCAL DA TELEFONICA			79,99
Reservado ao Fisco 2764.91ee.f06b.7438.a55b.6e.78.3e5e.1b70			

ICMS	Base de cálculo: 79,99	Aliquota: 29%	Valor do ICMS: 23,19
PIS/COFINS	Base de cálculo: 56,79	Aliquota: 3,65%	Valor do PIS/COFINS: 2,07
A TELEFONICA contribui c/ 1% do valor de serviços de Telecom ao FUST e 0,5% ao FUNTTEL sem repasse ao consumidor.			

DETALHAMENTO DOS SERVIÇOS

Prestadora Telefonica Telefonica Brasil S.A. CNPJ:02.558.157/0135-74			
Serviços Digitais			
Serviços Digitais III		Data / Período	Aliquota PIS/COFINS Valor(R\$)
2 FunKids		27/05/2021 a 26/06/2021	2% 9,25% 1,50
3 Clube de Revistas		27/05/2021 a 26/06/2021	3,65% 4,00
4 Band News		27/05/2021 a 26/06/2021	2% 9,25% 1,50
5 Bançeah Jornais		27/05/2021 a 26/06/2021	3,65% 6,00
6 Paramount+		27/05/2021 a 26/06/2021	2% 9,25% 5,00
7 Estádio TNT Sports		27/05/2021 a 26/06/2021	2% 9,25% 2,00
Serviços Digitais			30,00
Outros Serviços		Data / Período	Aliquota PIS/COFINS Valor(R\$)
8 Vivo HomeAssist 2/12		18/06/2021	20,00
Outros Serviços			20,00
TOTAL			50,00
TOTAL DA NOTA FISCAL DA TELEFONICA			50,00
ICMS	Base de cálculo: 0,00	Aliquota: 0%	Valor do ICMS: 0,00
ISS	Base de cálculo: 10,00	Aliquota: 2%	Valor do ISS: 0,20
PIS/COFINS	Base de cálculo: 20,00	Aliquota: 3,65%	Valor do PIS/COFINS: 0,73
PIS/COFINS	Base de cálculo: 10,00	Aliquota: 8,25%	Valor do PIS/COFINS: 0,92

TOTAL GERAL A PAGAR**129,99**



vivo valoriza*
O programa de relacionamento da Vivo.

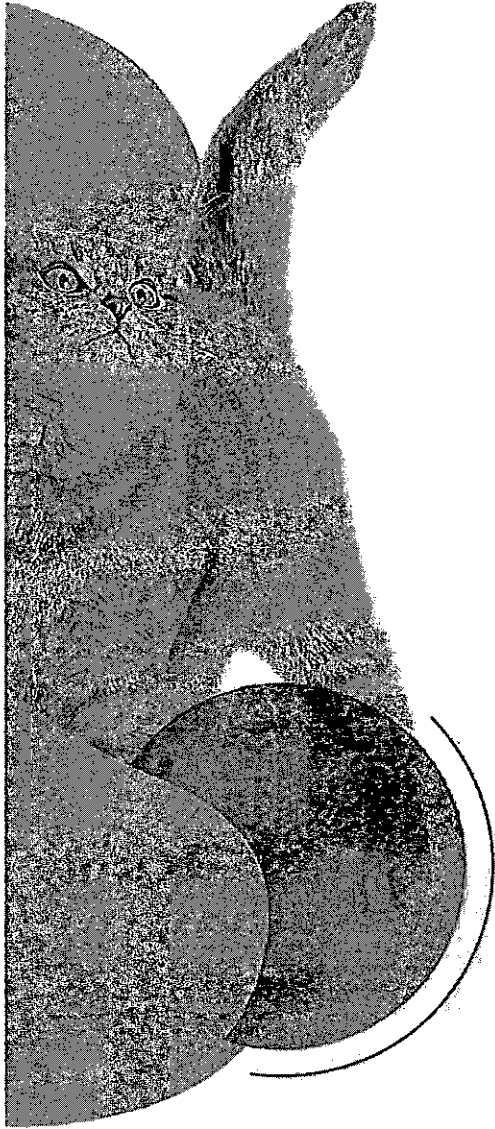

Seu pet merece tudo de melhor.

Com este **benefício especial do Vivo Valoriza**, você tem tudo o que precisa para cuidar bem do seu pet.

10% de desconto em todo o site da Petz.

Aproveite.



Baixe o aplicativo **Meu Vivo Fixo** e resgate já o seu benefício.

Meu Vivo > Vivo Valoriza > Petz

O programa Vivo Valoriza é válido para clientes Vivo, pessoas físicas, adimplentes, exceto clientes pré-pago. Ofertas sujeitas a alteração conforme disponibilidade e diretrizes de cada parceiro. Consulte os regulamentos, as condições de participação, a utilização dos benefícios e mais informações em <https://www.vivo.com.br/vivo-valoriza> e no aplicativo Meu Vivo > Vivo Valoriza.



Resolva esse e muitos outros serviços com a Aura.
Fale com ela nos apps Meu Vivo Fixo, Meu Vivo Móvel e WhatsApp.



AURA
A inteligência artificial da Vivo.

Acesse pelo WhatsApp:
11 99915-1515

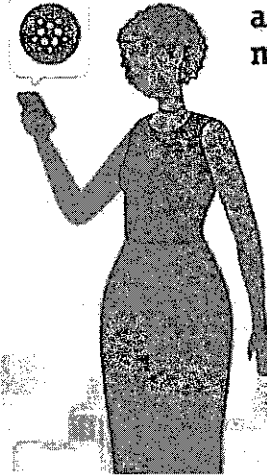

Aura, mostra a 2ª via da minha conta.

vivo



Patrocinadora Oficial da Seleção dos Brasileiros.

IKO>I
#JOGUEJUNTO



CTCE GUIABA MT PL3
ROSIANE MODESTO DE OLIVEIRA
S BORJA 124
79022-910 CAMPO GRANDE MS



Cadastre-se no Conta Online. Saiba mais.



Fixe o link de QR Code para seu celular em leitorcorreios.br



14028556



74 13148850 00000 000000000000 3 0 050721

Vencimento
15/07/2021

PARA USO DOS CORREIOS	
<input type="checkbox"/> 01 - NÃO RECEBER	<input type="checkbox"/> 07 - AUTORES
<input type="checkbox"/> 02 - SERVIÇOS ESPECIALIZADOS	<input type="checkbox"/> 08 - NÃO RECEBER
<input type="checkbox"/> 03 - SERVIÇOS ESPECIALIZADOS	<input type="checkbox"/> 09 - NÃO RECEBER
<input type="checkbox"/> 04 - SERVIÇOS ESPECIALIZADOS	<input type="checkbox"/> 10 - NÃO RECEBER
<input type="checkbox"/> 05 - SERVIÇOS ESPECIALIZADOS	<input type="checkbox"/> 11 - NÃO RECEBER
<input type="checkbox"/> 06 - SERVIÇOS ESPECIALIZADOS	<input type="checkbox"/> 12 - NÃO RECEBER
<input type="checkbox"/> 13 - NÃO RECEBER	<input type="checkbox"/> 14 - NÃO RECEBER
<input type="checkbox"/> 15 - NÃO RECEBER	<input type="checkbox"/> 16 - NÃO RECEBER
<input type="checkbox"/> 17 - NÃO RECEBER	<input type="checkbox"/> 18 - NÃO RECEBER
<input type="checkbox"/> 19 - NÃO RECEBER	<input type="checkbox"/> 20 - NÃO RECEBER
<input type="checkbox"/> 21 - NÃO RECEBER	<input type="checkbox"/> 22 - NÃO RECEBER
<input type="checkbox"/> 23 - NÃO RECEBER	<input type="checkbox"/> 24 - NÃO RECEBER
<input type="checkbox"/> 25 - NÃO RECEBER	<input type="checkbox"/> 26 - NÃO RECEBER
<input type="checkbox"/> 27 - NÃO RECEBER	<input type="checkbox"/> 28 - NÃO RECEBER
<input type="checkbox"/> 29 - NÃO RECEBER	<input type="checkbox"/> 30 - NÃO RECEBER
<input type="checkbox"/> 31 - NÃO RECEBER	<input type="checkbox"/> 32 - NÃO RECEBER
<input type="checkbox"/> 33 - NÃO RECEBER	<input type="checkbox"/> 34 - NÃO RECEBER
<input type="checkbox"/> 35 - NÃO RECEBER	<input type="checkbox"/> 36 - NÃO RECEBER
<input type="checkbox"/> 37 - NÃO RECEBER	<input type="checkbox"/> 38 - NÃO RECEBER
<input type="checkbox"/> 39 - NÃO RECEBER	<input type="checkbox"/> 40 - NÃO RECEBER
<input type="checkbox"/> 41 - NÃO RECEBER	<input type="checkbox"/> 42 - NÃO RECEBER
<input type="checkbox"/> 43 - NÃO RECEBER	<input type="checkbox"/> 44 - NÃO RECEBER
<input type="checkbox"/> 45 - NÃO RECEBER	<input type="checkbox"/> 46 - NÃO RECEBER
<input type="checkbox"/> 47 - NÃO RECEBER	<input type="checkbox"/> 48 - NÃO RECEBER
<input type="checkbox"/> 49 - NÃO RECEBER	<input type="checkbox"/> 50 - NÃO RECEBER
<input type="checkbox"/> 51 - NÃO RECEBER	<input type="checkbox"/> 52 - NÃO RECEBER
<input type="checkbox"/> 53 - NÃO RECEBER	<input type="checkbox"/> 54 - NÃO RECEBER
<input type="checkbox"/> 55 - NÃO RECEBER	<input type="checkbox"/> 56 - NÃO RECEBER
<input type="checkbox"/> 57 - NÃO RECEBER	<input type="checkbox"/> 58 - NÃO RECEBER
<input type="checkbox"/> 59 - NÃO RECEBER	<input type="checkbox"/> 60 - NÃO RECEBER
<input type="checkbox"/> 61 - NÃO RECEBER	<input type="checkbox"/> 62 - NÃO RECEBER
<input type="checkbox"/> 63 - NÃO RECEBER	<input type="checkbox"/> 64 - NÃO RECEBER
<input type="checkbox"/> 65 - NÃO RECEBER	<input type="checkbox"/> 66 - NÃO RECEBER
<input type="checkbox"/> 67 - NÃO RECEBER	<input type="checkbox"/> 68 - NÃO RECEBER
<input type="checkbox"/> 69 - NÃO RECEBER	<input type="checkbox"/> 70 - NÃO RECEBER
<input type="checkbox"/> 71 - NÃO RECEBER	<input type="checkbox"/> 72 - NÃO RECEBER
<input type="checkbox"/> 73 - NÃO RECEBER	<input type="checkbox"/> 74 - NÃO RECEBER
<input type="checkbox"/> 75 - NÃO RECEBER	<input type="checkbox"/> 76 - NÃO RECEBER
<input type="checkbox"/> 77 - NÃO RECEBER	<input type="checkbox"/> 78 - NÃO RECEBER
<input type="checkbox"/> 79 - NÃO RECEBER	<input type="checkbox"/> 80 - NÃO RECEBER
<input type="checkbox"/> 81 - NÃO RECEBER	<input type="checkbox"/> 82 - NÃO RECEBER
<input type="checkbox"/> 83 - NÃO RECEBER	<input type="checkbox"/> 84 - NÃO RECEBER
<input type="checkbox"/> 85 - NÃO RECEBER	<input type="checkbox"/> 86 - NÃO RECEBER
<input type="checkbox"/> 87 - NÃO RECEBER	<input type="checkbox"/> 88 - NÃO RECEBER
<input type="checkbox"/> 89 - NÃO RECEBER	<input type="checkbox"/> 90 - NÃO RECEBER
<input type="checkbox"/> 91 - NÃO RECEBER	<input type="checkbox"/> 92 - NÃO RECEBER
<input type="checkbox"/> 93 - NÃO RECEBER	<input type="checkbox"/> 94 - NÃO RECEBER
<input type="checkbox"/> 95 - NÃO RECEBER	<input type="checkbox"/> 96 - NÃO RECEBER
<input type="checkbox"/> 97 - NÃO RECEBER	<input type="checkbox"/> 98 - NÃO RECEBER
<input type="checkbox"/> 99 - NÃO RECEBER	<input type="checkbox"/> 00 - NÃO RECEBER

*Barras válidas para esses serviços.

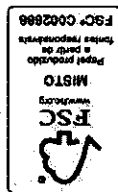

Ative e receda sua conta sempre por e-mail, ela chega até 10 dias antes do vencimento e você ainda contribui para preservar o nosso planeta.

Aproveite e ative também o Débito Automático. Sua conta paga sempre em dia, sem se preocupar com o vencimento.

Com a Conta Digital e o Débito Automático, você ainda ganha benefícios* no programa Vivo Valoriza.

Faça tudo pelo app Meu Vivo Fixo e tenha muito mais praticidade. Saiba mais acessando o QR Code.

Conta Digital. Praticidade além da conta.

