

CONSUMIDOR ELETRONICA

CODIGO	DESCRICAO Q'TDE UN	VL UNIT	VL TOTAL
426	DIE B S10 (B.5)		
	65.809LT	3.799	250,01

QTD TOTAL DE ITENS 1
 VALOR TOTAL R\$ 250,01

FORMA PAGAMENTO	VALOR PAGO R\$
Dinheiro	250,01
Troco R\$	0,00

Consulta pela chave de acesso em
www.cfe.ms.gov.br/nfcw/consulta

8030 1033 0304 3400 0203 6500 1000 0482 8810 0051 9080

CONSUMIDOR CPF: 931.326.201-06 - ROSEANE MOD
 ESTO DE OLIVEIRA

NFC-e N° 000048288 Serie: 1 15/10/2020 17:46:01

Protocolo de Autorização: 150200268681328

Data de autorização: 15/10/2020 17:46:02

NOTA MS PREMIADA

DEZENAS - (17 21 35 39 49 53 56 58)

www.noramapremiada.ms.gov.br

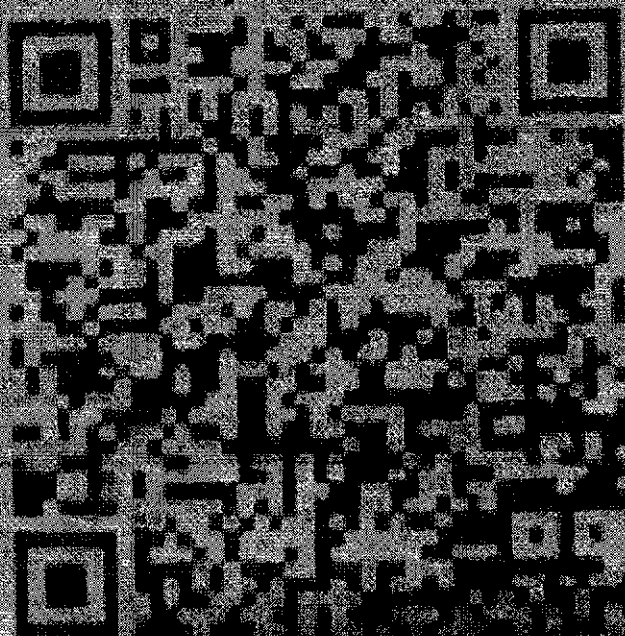

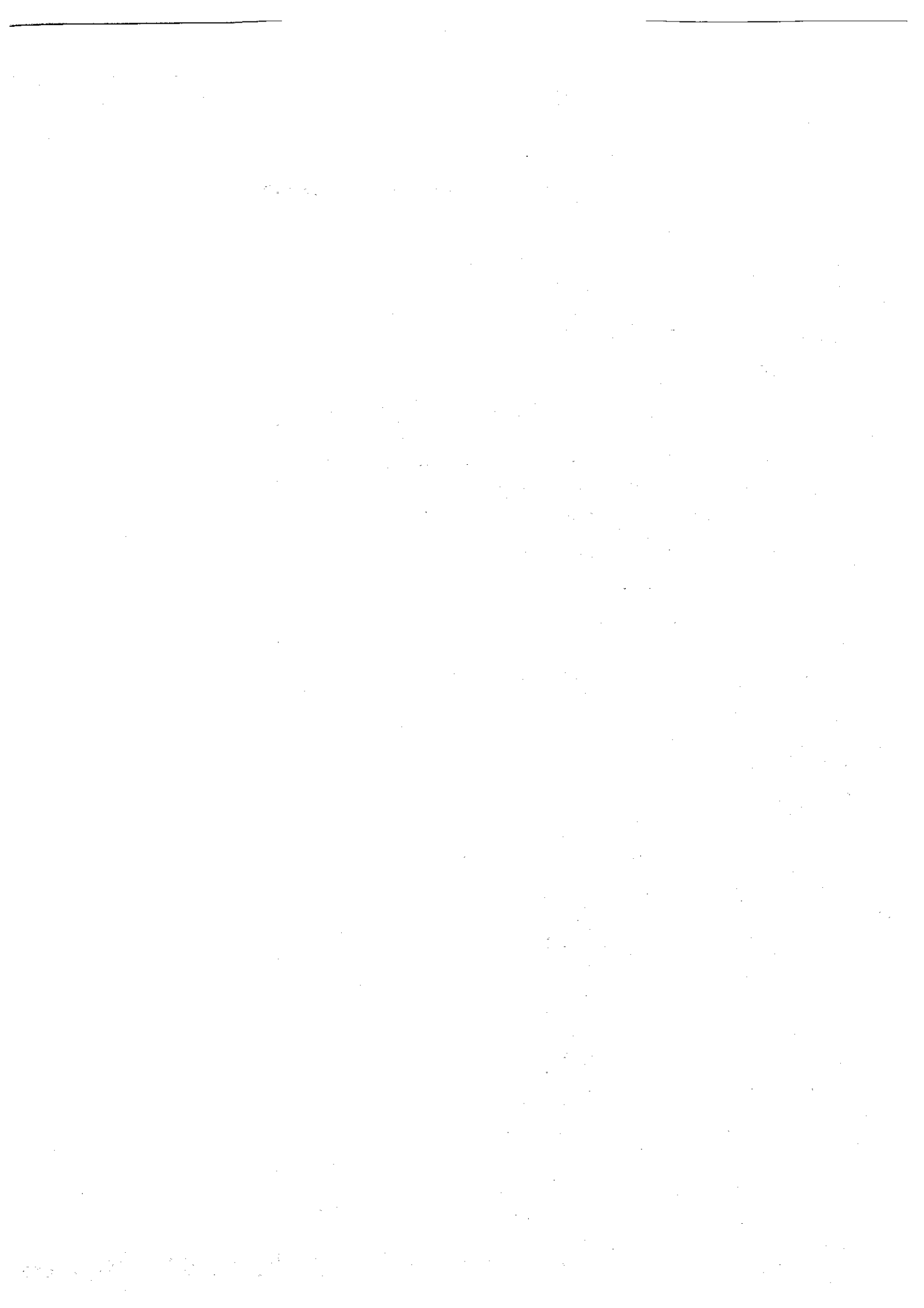

Governo do Estado do Mato Grosso do Sul
Secretaria da Fazenda

Chave de Acesso: 5020 1003 0304 3400 0203 6500 1000 0482 8810 0051 9080 **Número NFC-e:** 48288
Data de Emissão: 15/10/2020 17:46:01-04:00

Dados da NFC-e

Modelo	Série	Número	Data de Emissão	Data Saída/Entrada	Valor Total da Nota Fiscal
65	1	48288	15/10/2020 17:46:01-04:00		250,01

Emitente

CNPJ	Nome / Razão Social	Inscrição Estadual	UF
03.030.434/0002-03	LEONIDIA ALVES CARDOSO	283423650	MS

Destinatário

CPF	Nome / Razão Social	Inscrição Estadual	UF
931.326.201-06	ROSEANE MODESTO DE OLIVEIRA		
Destino da operação	Consumidor final	Presença do Comprador	
1 - Operação Interna	1 - Consumidor final	1 - Operação presencial	

Emissão

Processo	Versão do Processo	Tipo de Emissão	Finalidade
0 - com aplicativo do Contribuinte	w1.00	1 - Normal	1 - Normal
Natureza da Operação	Tipo da Operação	Digest Value da NFC-e	
VENDA	1 - Saída	5FT++JaqvurNz2ur+nngXHtsl0c=	

Situação Atual: AUTORIZADA (Ambiente de autorização: Produção)

Eventos da NFC-e	Protocolo	Data Autorização	Data Inclusão BD
Autorização de Uso	150200268681328	15/10/2020 às 17:46:02-04:00	

Mensagem de Interesse da SEFAZ

Código da Mensagem	Descrição da Mensagem
200	NOTA MS PREMIADA DEZENAS: (17 21 35 39 49 53 56 58) www.notamspremiada.ms.gov.br [Link da Nota MS Premiada] (http://www.notamspremiada.ms.gov.br)

Dados do Emitente

Nome / Razão Social	Nome Fantasia
LEONIDIA ALVES CARDOSO	POSTO PANTANEIRO
CNPJ	Endereço
03.030.434/0002-03	ROD BR 262, S N KM 359
Bairro / Distrito	CEP
ZONA SUBURBANA	79190-000

Município

5008008 - TERENOS

Telefone

(67)3246-7802

UF

MS

País

1058 - BRASIL

Inscrição Estadual

283423650

Inscrição Estadual do Substituto Tributário**Inscrição Municipal****Município da Ocorrência do Fato Gerador do ICMS**

5008008

CNAE Fiscal**Código de Regime Tributário**

3 - Regime Normal

Dados do Destinatário

Nome / Razão Social

ROSEANE MODESTO DE OLIVEIRA

CPF

931.326.201-06

Endereço**Bairro / Distrito****CEP****Município****Telefone****UF****País****Indicador IE**

09 - Não Contribuinte, que pode ou não possuir Inscrição Estadual no Cadastro de Contribuintes do ICMS

Inscrição Estadual**Inscrição SUFRAMA****IM****E-mail**

Dados dos Produtos e Serviços

Num.	Descrição	Qtd.	Unidade Comercial	Valor(R\$)
1	DIE.B.S10 (b:5)	65,8090	LT	250,01

Totais

ICMS

Base de Cálculo ICMS	Valor do ICMS	Valor do ICMS Desonerado	Valor Total do FCP
0,00	0,00	0,00	0,00
Valor Total ICMS FCP	Valor Total ICMS Interestadual UF Destino	Valor Total ICMS Interestadual UF Rem.	Base de Cálculo ICMS ST
			0,00

Valor ICMS Substituição 0,00	Valor Total do FCP retido por ST 0,00	Valor Total do FCP retido anteriormente por ST 0,00	Valor Total dos Produtos 250,01
Valor do Frete 0,00	Valor do Seguro 0,00	Valor Total dos Descontos 0,00	Valor Total do II 0,00
Valor Total do IPI 0,00	Valor Total do IPI Devolvido 0,00	Valor do PIS 0,00	Valor da COFINS 0,00
Outras Despesas Acessórias 0,00	Valor Total da NFCe 250,01	Valor Aproximado dos Tributos 85,50	

Dados do Transporte

Modalidade do Frete

9 - Sem Ocorrência de Transporte

Formas de Pagamento

Forma de Pagamento	Valor do Pagamento	Tipo de Integração Pagamento	CNPJ da Credenciadora	Bandeira da operadora	Número de autorização
1 - Dinheiro	250,01				

Troco

Informações Adicionais

Formato de Impressão DANFE

4 - DANFE NFC-e

XSLT: v4.0.0

Informações Complementares de Interesse do Contribuinte

Descrição

.|Sequencia:51908 Terminal:SERVIDOR-CAIXA Op:JOSIMAR C:0 E:0|Placa: |Trib aprox R\$: 10,50 Federal, 75,00 Estadual e 0,00 Municipal|Fonte IBPT 02C353|IBPT/empresometro.com.br

Informações Suplementares

QR-Code

<http://www.dfe.ms.gov.br/nfce/qrcode?p=50201003030434000203650010000482881000519080|2|1|2|B4BBDE521B5CEF2B1E34508C684FBF5573C3E867>

URL NFC-e

www.dfe.ms.gov.br/nfce/consulta

Informações do Responsável Técnico pela emissão do DF-e

CNPJ	Nome da pessoa a ser contatada	E-mail	Telefone
11.448.328/0001-91	MARCIO SALINAS	marciosalinas@gruposgapetro.com.br	4430283579

Dados de Nota Fiscal Avulsa

CNPJ

Repartição Fiscal do Emitente

Matrícula do Funcionário

Nome do Funcionário

Fone / Fax

UF

Número do Documento Arrecadação

Valor Total do Documento Arrecadação

Data de Emissão do Documento Arrecadação

Data do Pagamento do Documento Arrecadação