



NELSI COGUETTO MARIA
R ALMIRANTE BARROSO, 1293 - SL 601
CENTRO - FOZ DO IGUAÇU - PR - CEP: 85851-010

83216 01 001 458638
 CPF 332.869.579-68

Mês de referência
Julho/2019
Vencimento
01/08/2019
Unidade Consumidora
61948446
VALOR A PAGAR
R\$ 164,47

Responsabilidade da Manutenção de Ilumina Pública: Município 35211704

FAT-01-20197913329990-92

Informações Técnicas

Nº Medidor: MD-0952033645 - BIFASICO

Reside/Residência:	Leitura Atual	Mês/Ano	Constante de Multiplicação	Consumo Médio Diário	Próxima Leitura Prevista
10/07/2019	10/07/2019 53862	10/07/2019 192 kWh	1	6,40 kWh	09/08/2019

Histórico de Consumo e Pagamento

Mês	kWh	Dt. Pgto.	Valor
06/2019	241	01/07/2019	209,93
05/2019	426	03/06/2019	373,85
04/2019	272	02/05/2019	240,69
03/2019	50	01/04/2019	27,20
02/2019	0		
01/2019	0		
12/2018	0		
11/2018	0		
10/2018	0		
09/2018	0		
08/2018	0		
07/2018	0		

Valores Faturados
NOTA FISCAL/CONTA DE ENERGIA ELÉTRICA Nº 087.489.250 - SÉRIE B

Emitida em 12/07/2019

Produto Descrição	Un.	Consumo	Valor Unitário	Valor Total	Base Cál.	Aliq. ICMS
ENERGIA ELETRICA CONSUMO	kWh	192	0,790404	151,70	151,70	29,00%
ENERGIA CONS. B.AMARELA	kWh			1,48	1,48	29,00%
CONT ILLUMIN PUBLICA MUNICIPIO				11,29		

Indicadores de Qualidade

 Conjunto: VILA YOLANDA
 Mês Ref: 05/2019

	DIC	FIC	DMIC	DICRI	EUSD (R\$)
Realizado:	0,58	1,00	0,58	-	-
Limite Mensal:	4,47	3,05	2,43	12,22	93,43
Limite Trimestral:	8,95	6,10	-	-	-
Limite Anual:	17,91	12,20	-	-	-

Tensão Contratada: 127/220 volts

Limite Adequado Tensão: 117 a 133/202 a 231 volts

O não cumprimento dos indicadores DIC, FIC, DMIC e DICRI definidos pela ANEEL resulta em compensação financeira ao consumidor pela concessionária no faturamento. É direito do consumidor solicitar a geração destes indicadores a qualquer tempo.

Reaviso de Vencimento

Base de Cálculo do ICMS	Valor ICMS	Valor Total da Nota Fiscal
153,18	44,42	164,47
Composição dos Valores		
Distribuição	29,17	
Enc. Setoriais	11,26	
Energia	54,73	
Transmissão	4,34	
Tributos	53,69	
Total	153,18	
Reservado ao Fisco		
AB77.5AAC.4016.C623.B762.8066.C2AC.6A83		

INCLUSO NA FATURA PIS R\$1,67 E COFINS R\$7,60 CONFORME RES. ANEEL 130/2005.
 A PARTIR DE 01/07/2019 - PIS/PASEP 1,03% e COFINS 4,72%.
 A qualquer tempo pode ser solicitado o cancelamento de valores não relacionados à prestação do serviço de energia elétrica, como convênios e doações.
 REAJUSTE TARIFÁRIO: EFEITO MÉDIO 3,41% A PARTIR DE 24/06 RES. ANEEL 2559/2019
 Atraso superior a 45 dias sujeita inclusão no cadastro de inadimplentes CADIN/PR
 Novo agente de arrecadação de faturas: Farmacias Nissei
 Agora é possível recorrer à Ouvidoria da Copel pelo Site ou Mobile.
 Períodos Band Tarif.: Verde: 11/06-30/06; Amarela: 01/07-10/07.

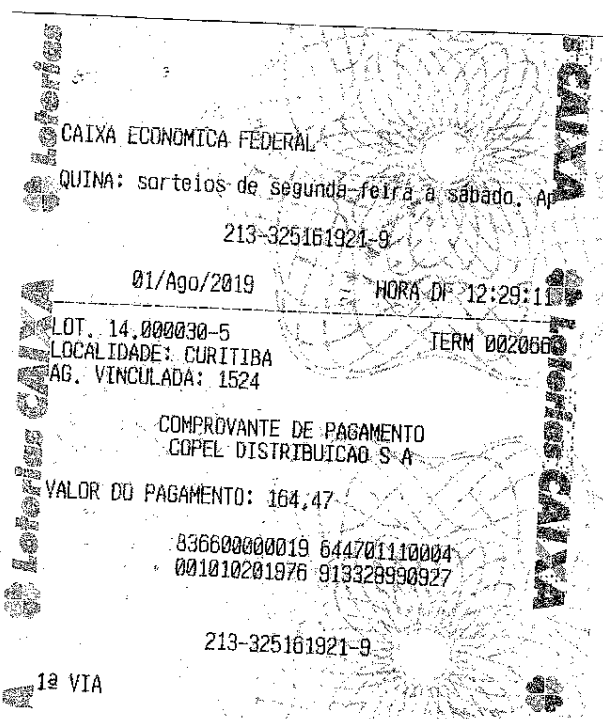

CAIXA ECONOMICA FEDERAL

CAIXA ECONOMICA FEDERAL
QUINA: sorteios de segunda-feira a sabado. Ap

213-325161921-9

01/Ago/2019

HORA DE 12:29:11

LOT. 14.000030-5
LOCALIDADE: CURITIBA
AG. VINCULADA: 1524

TERM 0020660

COMPROVANTE DE PAGAMENTO
COPEL DISTRIBUICAO S/A

VALOR DO PAGAMENTO: 164,47

836600000019 644701110004
001010201976 913328990927

213-325161921-9

1ª VIA