

Oiá,
EMIDIO ALVES MADEIRA JUNIOR

AV. DONA FLORIANA, 782 - CA A
CENTRO - GUAXUPE - MG | CEP 37830-126

Nº DE MATRÍCULA
12348959-8

MÊS DE REFERÊNCIA
JUN/2026

DATA DE EMISSÃO
18/06/2026

TOTAL A PAGAR
R\$ 74,63

Nº DA FATURA
001.26.43107168-3

IDENTIFICADOR
13697632-8

VENCIMENTO
07/07/2026

AVISO
LEITURA CONFIRMADA

INFORMAÇÕES COMPLEMENTARES

AQUI EH GOL NA HORA! PAGOU A CONTA COM PIX OU CADASTROU POR E-MAIL, JA GARANTE UM NUMERO DA SORTE. ENTRE EM CAMPO COM A CONTA PREMIADA E CONCORRA A MAIS DE 2 MIL REAIS POR DIA!

DADOS DA NOTA FISCAL UTILIZE ESTE QR CODE PARA ACESSAR A NOTA FISCAL

CONSULTE A NOTA FISCAL EM:
dfe-portal.svrs.rs.gov

Numero da NF: 01913583-2
Serie: 001
Chave acesso: 31.2606.17281106000103.75.001.019135832.2.03281626.1
Protocolo de autorizacao: 3312600013528958
Pagina: 01 / 01
Data: 18/06/2026 Hora: 15:37:58

DESCRIÇÃO DOS SERVIÇOS / LANÇAMENTOS

DESCRIÇÃO	VALOR	IBS M	IBS E	CBS
	R\$	0,00%	0,10%	0,90%
ABASTECIMENTO DE AGUA	42,86	0,00	0,04	0,35
ESGOTO DINAMICO	31,71	0,00	0,03	0,26
COBRANCA PELO USO DE RECURSOS HIDRICOS - AGUA	0,05	0,00	0,00	0,00
COBRANCA PELO USO DE RECURSOS HIDRICOS - ESGOTO	0,01	0,00	0,00	0,00
TOTAL	74,63	0,00	0,07	0,61

RETENÇÕES FEDERAIS

PIS (0,65%)	COFINS (3%)	IRPJ (4,8%)	CSLL (1%)	ALÍQUOTA TOTAL (9,45%)	BASE CÁLCULO (R\$)
R\$ 0,00	R\$ 0,00	R\$ 0,00	R\$ 0,00	R\$ 0,00	R\$ 0,00

LEITURA ANTERIOR	LEITURA ATUAL	NÚMERO DE DIAS	CONSUMO MEDIDO	CONSUMO MÉDIO	CONSUMO FATURADO
20/05/2026 16	18/06/2026 16	29	0 m³	m³	0 m³

Tipo de consumo faturado:
Medido

Próxima leitura:
17/07/2026

Unidades atendidas:

Produto SOC RES COM IND PUB
Água 1
Esgoto 1

HISTÓRICO DE CONSUMO

TIPO MEDIÇÃO	NÚMERO	mai	abr	mar	fev	jan	dez
HIDRÔMETRO	Y22G 1466164	1	1	0	0	0	0

INFORMAÇÕES SOBRE A QUALIDADE DA ÁGUA

NÚMERO DE AMOSTRAS	CLORO	COLIFORMES TOTAIS	COR	ESCHERICHIA COLI	FLUORETO	TURBIDEZ
MÍNIMO	46	46	46	46	-	-
ANALISADAS	53	53	53	53	-	-
FORA PADRÃO	-	-	-	-	-	-
DENTRO PADRÃO	53	53	53	53	-	-
PERÍODO	04/2026					

Portaria de consolidação: 5 Anexo XX do MS (Decreto nº 5.440)

PAGAMENTO

MÊS REFERÊNCIA
JUN/2026

VENCIMENTO
07/07/2026

TOTAL (R\$)
R\$ 74,63

COD. DÉB. AUTOMÁTICO
12348959-8

NÚMERO DA FATURA
001.26.43107168-3

Faturas não pagas até o vencimento serão acrescidas de multa e atualização monetária diária.

PAGUE COM PIX

Mantenha o pagamento em dia.

Ao fazer o pagamento da conta, sempre confira os dados pra quem você está pagando: CNPJ da Copasa e Razão Social.

82660000000-2 74630019100-2 12643107168-0 33128700512-7



ECONOMIZE

O meio ambiente e seu bolso vão agradecer.

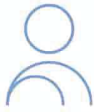

MÉDIA POR USUÁRIO

Segundo a ONU, cada pessoa necessita de **3,3 mil litros de água/mês**, ou seja, 100 litros de água por dia para atender às necessidades de consumo e higiene.



CONSUMO CONSCIENTE

Você estabelece como rotina acompanhar a leitura do medidor.



DIMINUIÇÃO DO CONSUMO

Entre no site da Copasa e confira nossas dicas.



FUTURO DO PLANETA!

Garanta um futuro com água para as próximas gerações.

COMO FAÇO A LEITURA DO MEU CONSUMO DE ÁGUA?

1 HIDRÔMETRO

É o seu medidor de água

2 NÚMEROS PRETOS

Registram o consumo em m³ (metros cúbicos), sendo que 1m³ equivale a 1.000 litros de água

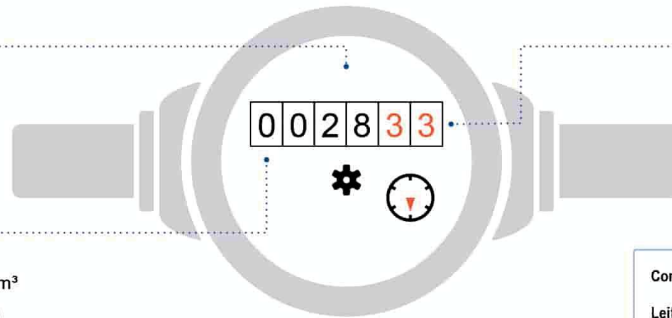

3 NÚMEROS VERMELHOS

Apontam os litros consumidos

Como calcular o consumo:

Leitura atual no medidor - Leitura anterior

Está na última fatura

ISSO É DA SUA CONTA

Se tiver dúvidas sobre a fatura, anote a sequência de números pretos que aparecem no hidrômetro. Procure a Copasa antes do vencimento da sua conta.

QUER SABER MAIS?

Dados sobre a qualidade da água, vazamentos, níveis das represas, dicas de uso racional da água, tarifa social e critérios para o benefício, acesse: www.copasa.com.br

INCENTIVAMOS A AUTOLEITURA

Cinco dias antes da data da leitura programada para o seu imóvel, acesse a Agência Virtual e informe os números em preto que aparecem no hidrômetro.

AS INFORMAÇÕES SOBRE ESTA NOTA FISCAL SÓ ESTARÃO DISPONÍVEIS PARA CONSULTAS 48 HORAS APÓS A DATA DE EMISSÃO INFORMADA NESTA CONTA.

FALE COM A COPASA



App Copasa Digital
IOS e Android



(31) 99770-7000



Agência Virtual e Webchat
copasa.com.br



Agência Física:

Confira o endereço da agência mais próxima nas informações complementares no verso desta conta.



0800 0300 115

Ouvidoria Copasa

Se não gostou da solução apresentada no primeiro atendimento, sugerimos o contato com a nossa Ouvidoria:

0800 031 0866 | copasa.com.br/ouvidoria

ARSAE-MG

Ouvidoria ARSAE-MG: Se a manifestação não for resolvida no prazo informado pela Ouvidoria Copasa, acione a Ouvidoria da ARSAE-MG com o número do protocolo. arsae.mg.gov.br/ouvidoria | 0800 031 9293 | WhatsApp (31) 3915-9293



AQUI TEM COPASA

Quer saber mais sobre a Copasa e sua conta? Acesse o QR Code apontando a câmera do seu celular ou visite nosso site: www.copasa.com.br



GUIA DO CLIENTE

Um manual com informações importantes para que você possa utilizar nossos serviços de forma leve e tranquila. **Acesse o guia pelo QR Code.**



CADASTRO ATUALIZADO

Manter seu cadastro atualizado traz mais agilidade e segurança no seu atendimento. Além disso, você poderá receber informações sobre obras, campanhas e benefícios.

A CONTA NÃO CHEGOU?

Acesse nossos canais digitais e retire a 2ª via. Você também pode se cadastrar para receber sua conta por e-mail. **É mais agilidade e facilidade para você.**

PAGAMENTO RÁPIDO E FÁCIL

Pague sua conta com Pix. Se preferir, você pode colocar a conta em débito automático. Acesse o site ou app do seu banco e informe o número da matrícula.

MANTENHA O PAGAMENTO EM DIA

Evite corte no fornecimento de água, cobrança de juros, multas, correção monetária e que seu CPF/CNPJ seja inscrito em órgãos de proteção ao crédito.