

Olá,

EMIDIO ALVES MADEIRA JUNIOR

AV DONA FLORIANA, 782 - CA: A  
CEP: 37830-126 | CENTRO, GUAXUPE/MGTOTAL A PAGAR  
\*\*\*\*\*R\$68,12VENCIMENTO  
30/10/2024

MATRÍCULA

0 012 348 959 8

IDENTIFICADOR

0 013 697 632 8

Copasa Online  
Fale com a Copasa a qualquer hora  
Agência Virtual e Webchat - copasa.com.brCopasa mais próxima de você  
R DOM RANULFO 111 - LJ C PARQUE DO LAGO - GUAXUPE  
De 08:00 as 16:30

## REFERÊNCIA DA CONTA

ESSA CONTA É DO MÊS DE:  
OUTUBRO/2024Quando foi emitida?  
22/10/2024Data da apresentação  
22/10/2024

## Débitos anteriores

## SEU CONSUMO EM LITROS

HIDRÔMETRO  
Y22G 1466164

## CONSUMO MESES ANTERIORES

SEU CONSUMO  
1.000

## HISTÓRICO DE CONSUMO

| MÊS DE REFERÊNCIA | VOLUME FATURADO (LITROS) | DIAS ENTRE MEDIÇÕES | MÉDIA DIÁRIA (LITROS) |
|-------------------|--------------------------|---------------------|-----------------------|
| OUTUBRO/2024      | 1.000                    | 30                  | 33                    |
| SETEMBRO/2024     | 1.000                    | 30                  | 33                    |
| AGOSTO/2024       | 0                        |                     |                       |
| JULHO/2024        | 1.000                    | 30                  | 33                    |
| JUNHO/2024        | 0                        |                     |                       |
| MAIO/2024         | 1.000                    | 30                  | 33                    |
| ABRIL/2024        | 0                        |                     |                       |
| MARÇO/2024        | 1.000                    | 29                  | 34                    |
| FEVEREIRO/2024    | 0                        |                     |                       |
| JANEIRO/2024      | 0                        |                     |                       |
| DEZEMBRO/2023     | 1.000                    | 29                  | 34                    |
| NOVEMBRO/2023     | 0                        |                     |                       |

## Descrição dos serviços | Lançamento

|                                  |       |
|----------------------------------|-------|
| ABASTECIMENTO DE AGUA            | 39,15 |
| ESGOTO DINAMICO COM COLETA - EDC | 28,97 |

|                            |                    |   |
|----------------------------|--------------------|---|
| LEITURA ATUAL              | 11/10/2024         | 9 |
| LEITURA ANTERIOR           | 11/09/2024         | 8 |
| CONSUMO APURADO            | 1m³ (1.000 litros) |   |
| CONSUMO = ATUAL - ANTERIOR |                    |   |
| PRÓXIMA LEITURA            | 11/11/2024         |   |

## UNIDADES ATENDIDAS

| SERVIÇO | SOCIAL | RESIDENCIAL | COMERCIAL | INDUSTRIAL | PÚBLICA |
|---------|--------|-------------|-----------|------------|---------|
| Água    |        |             | 1         |            |         |
| Esgoto  |        |             | 1         |            |         |

## TARIFAS

| FAIXA DE CONSUMO EM 1000 LITROS | CONSUMO DA FAIXA EM 1000 LITROS | UNIDADES ATENDIDAS | VOLUME TOTAL | R\$/1.000 LITROS ÁGUA | VALOR ÁGUA | R\$/1.000 LITROS ESGOTO | VALOR ESGOTO | SUBTOTAL |
|---------------------------------|---------------------------------|--------------------|--------------|-----------------------|------------|-------------------------|--------------|----------|
| FIXA                            | --                              | 1                  | --           | --                    | 34,39      | --                      | 25,45        | 59,84    |
| 0 A 5                           | 1,00000                         | 1                  | 1,00         | 4,76000               | 4,76       | 3,52000                 | 3,52         | 8,28     |
| SOMA                            | 1,00000                         |                    | 1,00         |                       | 39,15      |                         | 28,97        | 68,12    |

## INFORMAÇÕES SOBRE A QUALIDADE DA ÁGUA

PERÍODO: 08/2024

Portaria de Consolidação: 5  
Anexo XX do MS (Decreto 5440)

| NÚMERO DE AMOSTRAS | CLORO | COLIFORMES TOTAIS | COR | ESCHERICHIA COLI | FLUORETO | TURBIDEZ |
|--------------------|-------|-------------------|-----|------------------|----------|----------|
| MÍNIMO             | 46    | 46                | 46  | 46               | 0        | 46       |
| ANALISADAS         | 52    | 52                | 52  | 52               | 0        | 52       |
| FORA PADRÃO        | 0     | 0                 | 0   | 0                | 0        | 0        |
| DENTRO PADRÃO      | 52    | 52                | 52  | 52               | 0        | 52       |

## TARIFA DE ESGOTO

A tarifa de serviços de esgotamento sanitário corresponde a um percentual do valor cobrado pelo consumo real de água do imóvel. Quer saber mais? Acesse o QR Code.

## Informações gerais

CONSULTA E AUDIENCIA PUBLICA ARSAE N.55/2024  
AVALIACAO DE METAS DE UNIVERSALIZACAO E  
DESEMPENHO - PERIODO DE 23.09 A 25.10.2024

## PAGAMENTO

Número da fatura  
001.24.66376822-9Matrícula  
0 012 348 959 8MÊS / REF.  
10/2024VENCIMENTO  
30/10/2024TOTAL A PAGAR  
\*\*\*\*\*R\$68,12

PAGUE COM PIX



8266000000-2 68120019100-2 12466376822-2 93128700512-4

## ECONOMIZE

O meio ambiente e seu bolso vão agradecer.



### MÉDIA POR USUÁRIO

Segundo a ONU cada pessoa necessita de 3,3 mil litros de água/mês, ou seja, 100 litros de água por dia para atender às necessidades de consumo e higiene.



### CONSUMO CONSCIENTE

Você estabelece como rotina acompanhar a leitura do medidor.



### DIMINUIÇÃO DO CONSUMO

Entre no site da Copasa e confira nossas dicas.



### FUTURO DO PLANETA!

Garanta um futuro com água para as próximas gerações.



NOTA FISCAL / FATURA DE SERVIÇOS

ESSA CONTA É DO MÊS DE:  
OUTUBRO/2024

Quando foi emitida?  
12/10/2024

Matrícula  
0 012 348 959 8

Identificador  
0 013 697 632 8

## COMO FAÇO A LEITURA DO MEU CONSUMO DE ÁGUA?

1 **HIDRÔMETRO**  
É o seu medidor de água

2 **NÚMEROS PRETOS**  
Registram o consumo em m<sup>3</sup> (metros cúbicos), sendo que 1m<sup>3</sup> equivale a 1.000 litros de água

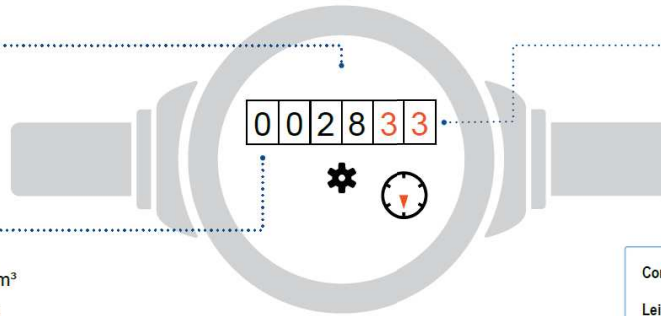

3 **NÚMEROS VERMELHOS**  
Apontam os litros consumidos

Como calcular o consumo:

Leitura atual no medidor - Leitura anterior

Está na última fatura

### ISSO É DA SUA CONTA

Se tiver dúvidas sobre a fatura, anote a sequência de números pretos que aparecem no hidrômetro. Procure a Copasa antes do vencimento da sua conta.

### QUER SABER MAIS?

Dados sobre a qualidade da água, vazamentos, níveis das represas, dicas de uso racional da água, tarifa social e critérios para o benefício, acesse: [www.copasa.com.br](http://www.copasa.com.br)

### INCENTIVAMOS A AUTOLEITURA

Cinco dias antes da data da leitura programada para o seu imóvel, acesse a Agência Virtual e informe os números em preto que aparecem no hidrômetro.

Autenticação

## FALE COM A COPASA



App Copasa Digital  
IOS e Android



Agência Virtual e Webchat  
[copasa.com.br](http://copasa.com.br)



(31) 99770 7000



0800 0300 115

## Ouvidoria Copasa

Se não gostou da solução apresentada no primeiro atendimento, sugerimos o contato com a nossa ouvidoria: 0800 031 0866 | [copasa.com.br/ouvidoria](http://copasa.com.br/ouvidoria)

Ouvidoria ARSAE-MG: Se a manifestação não for resolvida no prazo informado pela Ouvidoria da Copasa, acione a Ouvidoria da ARSAE-MG com o número do protocolo: 0800 031 9293 | [arsae.mg.gov/ouvidoria](http://arsae.mg.gov/ouvidoria) | WhatsApp (31) 3915 9293

## AQUI TEM COPASA

Quer saber mais sobre a Copasa e sua conta? Acesse o QR CODE apontando a câmera do seu celular ou visite nosso site: [www.copasa.com.br](http://www.copasa.com.br)



## GUIA DO CLIENTE

Um manual com informações importantes para que você possa utilizar nossos serviços de forma leve e tranquila. **Acesse o guia pelo QR Code.**



## CADASTRO ATUALIZADO

Manter seu cadastro atualizado traz mais agilidade e segurança no seu atendimento. Além disso, você poderá receber informações sobre obras, campanhas e benefícios.

## A CONTA NÃO CHEGOU?

Acesse nossos canais digitais e retire a 2ª via. Você também pode se cadastrar para receber sua conta por e-mail. **É mais agilidade e facilidade para você.**

## PAGAMENTO RÁPIDO E FÁCIL

Pague sua conta com pix. Se preferir, você pode colocar a conta em débito automático. Acesse o site ou app do seu banco e informe o número da matrícula.

## MANTENHA O PAGAMENTO EM DIA

Evite corte no fornecimento de água, cobrança de juros, multas, correção monetária e que seu CPF/CNPJ seja inscrito em órgãos de proteção ao crédito.



@aquitemcopasa