



LUIZ ARMANDO SCHROEDER REIS
R DIRINGSHOFEN, 00201
ANITA GARIBALDI
89203-550 JOINVILLE SC

Código NET
086/365697304

Vencimento
20/10/2020 Valor
759,77

CPF/CNPJ
499.067.807-97

Forma de Pagamento
BOLETO BANCÁRIO

PARA 2ª VIA DA FATURA, DÉBITO AUTOMÁTICO E OUTROS SERVIÇOS, ACESSE CLARO.COM.BR/MINHA CLARO

001/008

Importante:

Mantenha seu e-mail e telefones sempre atualizados. Acesse net.com.br/minhanet, faça seu login ou cadastre-se.

Atenção: o cancelamento de seus serviços NET, durante o período de permanência mínima, estará sujeito à cobrança de multa contratual.

Minha NET:

- COMPACTO HD PME FIDELIDADE
- NET VIRTUA +
- FONE EMPRESA BRASIL TOTAL 1L

Claro-club

Saldo de pontos em 02/10/20 5.392
Pontos resgatados em 09/20 0

descrição

total

NET TV	80,86
NET VIRTUA +	123,98
NET Fone	49,99
Serviços Móveis	504,94

Valor total
759,77

NET TV

Mensalidade NET TV

01/09/20 A 30/09/20 MENSALIDADE TV PRINCIPAL SELEÇÃO COMPACTO HD PME FIDELIDADE 80,86

Sub-Total Mensalidade NET TV 80,86

Total NET TV 80,86

NET VIRTUA +

Mensalidade NET VIRTUA +

01/09/20 A 30/09/20 OFERTA CONJUNTA BL NET EMPRE 80 MEGA MULTI PME FID + APLICATIV 123,98

Sub-Total Mensalidade NET VIRTUA + 123,98

Total NET VIRTUA + 123,98

NET Fone

SERVIÇO	DURAÇÃO
ASSINATURA	49,99
Total NET Fone	49,99

Serviços Móveis

Mensalidade Claro 504,94

Total Serviços Móveis 504,94

FAÇA SEU PRÓPRIO ATENDIMENTO NO MINHA CLARO.

Aproveite todas as funcionalidades do app para facilitar o seu dia a dia:

- Veja a grade de programação.
- Altere o nome e senha da sua rede Wi-Fi.
- Solicite a 2ª via da fatura.
- Verifique o sinal dos seus produtos.
- Agende, reagende, acompanhe e cancele a visita técnica.
- E muito mais.

Baixe o app e cadastre-se:

Claro
Você merece o novo.

! - Para atendimento presencial consulte os endereços no site net.com.br

- Evite o desligamento de seu sinal efetuando o pagamento até a data do vencimento. NET filiada ao Serasa/SCPC.

- Para pagamentos após o vencimento serão cobrados juros diários de 0,033% e multa de 2%.

- Caso existam serviços prestados e não cobrados, esses serão incluídos nas suas próximas faturas.
Deficiente Auditivo e de Fala ligue 0800 721 7707 - É preciso realizar a ligação com um telefone adaptado com dispositivo TDD (Dispositivo de Telecomunicações para surdos).
Ligue 4004-7777 para atendimento técnico, financeiro e compra de serviços (custo de ligação local).

Ligue 10621 para informações, reclamações ou cancelamentos (ligação gratuita).
Ouvidoria 08007010180

REGISTROS DE ATENDIMENTO:
08620265663513,
086202652019257,
086202561883538,
086192344278348,
086192201370295

Autenticação Mecânica

Pagamentos após o vencimento serão cobrados juros diários de 0,033% e multa de 2%. Os encargos de pagamentos efetuados após o vencimento serão cobrados na próxima fatura.

Atenção efetue seus pagamentos nos bancos conveniados a seguir: BANCO BRADESCO S.A., BANCO COOPERATIVO DO BRASIL SA, BANCO COOPERATIVO SICREDI S/A, BANCO DE BRASÍLIA SA., BANCO DO BRASIL S.A., BANCO DO ESTADO DO PARA, BANCO INTER S.A., BANCO ITAU S.A., BANCO MERCANTIL DO BRASIL S.A., BANCO ORIGINAL S.A., BANCO SAFRA S/A, BANCO SANTANDER, BANCO TRIANGULO S.A., BANESE, BANRISUL, CAIXA ECONOMICA FEDERAL, CITIBANK, MULTIPAGOS

Cliente LUIZ ARMANDO SCHROEDER REIS	Identificação para Débito NET SERVICOS 0863656973042	Mês Referência Setembro/2020	Vencimento 20/10/2020	Valor 759,77
---	--	--	---------------------------------	------------------------

84660000007-5 59770296202-3 01020086000-4 00244606374-1





Cliente:
LUIZ ARMANDO SCHROEDER REIS

Fatura:
2010904936880

PARA 2ª VIA DA FATURA, DÉBITO AUTOMÁTICO E OUTROS SERVIÇOS, ACESSE CLARO.COM.BR/MINHACLARO

002/008

Detalhamento de Ligações NET FONE via Embratel

01/01

NET FONE VIA EMBRATEL

PERIODO/DATA	TELEFONE DESTINO	LOCAL DESTINO	HORA INICIO	DURACAO	VALOR (R\$)
--------------	---------------------	------------------	----------------	---------	-------------

Telefone: 4732787074--FRANQUIA 001

FONE EMP ILM BRASIL TOTAL 1L
22/08/2020 A 21/09/2020

SubTotal	49,99
SubTotal	49,99
Total Serviço	49,99



CLARO S.A.
 Rua Cristovao Nunes Pires, 110
 Centro
 88010-120 Florianopolis - SC
 CNPJ: 40.432.544/0191-66
 IE: 255381832

LUIZ ARMANDO SCHROEDER REIS
 R DIRINGSHOFEN, 00201 ANITA GARIBALDI
 JOINVILLE SC
 CPF/CNPJ 499.067.807-97

NOTA FISCAL DE SERVIÇOS DE COMUNICAÇÃO - MOD 21 - VIA ÚNICA - SERIE B27

Código: **086/365697304** Mês: **Setembro/2020**
 Número: **0002073818** Emissão: **05/10/2020**
 I.E: **ISENTO** Vencimento: **20/10/2020**
CFOP 5.307 - Prestação de serviço de comunicação a não-contribuinte.

PARA 2ª VIA DA FATURA, DÉBITO AUTOMÁTICO E OUTROS SERVIÇOS, ACESSE CLARO.COM.BR/MINHA CLARO

003/008

Discriminação do Serviço

Descrição	ICMS	Valor
TV POR ASSINATURA		
01/09/20 A 30/09/20 MENSALIDADE TV PRINCIPAL SELEÇÃO COMPACTO HD PME FIDELIDADE	10,11	80,86
SUB TOTAL TV POR ASSINATURA		80,86
BANDA LARGA		
01/09/20 A 30/09/20 MENSALIDADE VIRTUA BL NET EMPRE 80 MEGA MULTI PME FID	29,25	116,98
SUB TOTAL BANDA LARGA		116,98
VALOR DA NOTA FISCAL:		197,84

ICMS Base de Cálculo: 157,41 Aliquota: 25,00% Valor: 39,36

Reservado ao Fisco
4FE2.E976.5188.6A41.ED60.143B.9AA1.D421

Reservado ao Fisco

- Contribuição para o Fust 1% e Funntel 0,5% sobre os valores dos serviços de telecomunicações - Não repassados ao cliente./TV: Base de Cálculo de ICMS reduzida conf. Art. 13, I da Seção II do Anexo II do Decreto 2.870/01 - SC/- PROCEDIMENTO AUTORIZADO POR PROC DRT-05 Nº 05299/98/Central de Atendimento ANATEL 1331 / Lei 12.741/12 - Tributos Federais (PIS e COFINS) 3,65% - ICMS TOTAL 39,36 - FUST TOTAL 1,53 - FUNTEL TOTAL 0,76

A oferta conjunta NET Virtua + e composta pelo seu plano contratado e aplicativos digitais
 SVA-ANTI VIRUS PROT DIG 1 DEVI CB- EMP-RS 7

CLARO S.A. PRACA PEREIRA OLIVEIRA - 92- ANDAR 6 - C CEP: 88010540 FLORIANOPOLIS - SC CNPJ: 40.432.544/0191-66 I.E.: 255.381.832	LUIZ ARMANDO SCHROEDER REIS R DIRINGSHOFEN 00201 ANITA GARIBALDI JOINVILLE - SC CPF/CNPJ: 499.067.807-97 I.E.: ISENT0	Código Cliente: 00117060978-0001 UF: SC VIA ÚNICA Data Emissão: 01/10/2020 NF: 006505256 Nº Fatura: 2010904936880 Série: B2
--	---	---

NOTA FISCAL DE SERVIÇOS DE TELECOMUNICAÇÃO

REGIME ESPECIAL N.220/2000-4 DE 12/07/2000

RESUMO DOS SERVIÇOS PRESTADOS/ORIGEM	ALÍQ. ICMS	ICMS	VALOR(R\$)
NET FONE VIA EMBRATEL / NET FONE VIA EMBRATE	25,00	12,50	49,99

Reservado ao Fisco:
88ed.842b.1953.421c.fa38.2447.d5f1.2778

VALOR TOTAL	BASE DE CÁLCULO ICMS	ALÍQUOTA	VALOR DO ICMS	VALOR ISENTO	VALOR OUTROS
49,99	49,99	25,00	12,50	0,00	0,00
TOTAL:	49,99		12,50	0,00	0,00

MENSAGEM:

1 - ESTE DOCUMENTO DESTINA-SE, APENAS, A ATENDIMENTO A INFORMAÇÕES DA CARATER FISCAL
 NÃO DEVE SER UTILIZADO PARA PAGAMENTO DE SERVIÇOS
 Lei 12.741/12 - Tributos Federais (PIS e COFINS) 3,65% - ICMS TOTAL 12,50

Nos termos da Lei 12.007, declaramos não haver débitos do NET Fone para este Código Cliente referentes a serviços da Embratel em faturas vencidas no ano de 2019. Esta declaração substitui, para a comprovação do cumprimento das obrigações do consumidor, as quitações dos faturamentos mensais dos débitos do ano a que se refere e de anos anteriores.

Contribuição FUST NET FONE = R\$ 0,36 / Contribuição FUNTEL NET FONE = R\$ 0,18



LUIZ ARMANDO SCHROEDER REIS
R DIRINGSHOFEN 201
ANITA GARIBALDI
89203 - 550 JOINVILLE SC

Data de Vencimento: 20/10/20

Atendimento Combo Multi - Ligue: 0800 723 6626
Atendimento ao deficiente auditivo e da fala -
Ligue 0800 721 7707
Na Web - www.net.com.br

ClaroClube

Saldo de pontos em 18/09/20 3.812
Pontos resgatados em 31/08 0

Veja aqui o que está sendo cobrado:		
1.Plano Contratado	R\$	259,99
2.Linhas dependentes	R\$	199,95
3.Itens Adicionais	R\$	45,00
Total	R\$	504,94

Período de Uso	Vencimento
de 20/08/2020 a 19/09/2020	20/10/2020

Valor pago na última conta: R\$ 508,78

1.Plano Contratado	47 98864 6269	Valor R\$
Oferta Conjunta Claro MIX		259,99
Aplicativos Digitais		-
Claro Pós 30GB + 30GB Combo (155)		-
Serviços Inclusos no seu Plano		
Extraplay Compartilhado 60GB		
Ligações locais e LDN ilim. para qualquer operadora		
Promoção Apps Ilimitados		
Torpedos ilim. nacionais para qualquer operadora		

Sub Total - Plano Contratado R\$ 259,99

2.Linhas dependentes	47 98845 4960	47 98862 6573	47 98864 7671	47 98864 9252	47 98867 6076
Dependente play com comp. Total	R\$ 39,99	R\$ 39,99	R\$ 39,99	R\$ 39,99	R\$ 39,99

Sub Total - Linhas dependentes R\$ 199,95

3.Itens Adicionais	47 98845 4960	47 98862 6573	47 98864 6269	47 98864 7671	47 98864 9252	47 98867 6076
Outros Serviços Telecom	-	-	R\$ 45,00	-	-	-

Sub Total - Itens Adicionais R\$ 45,00

Total a Pagar R\$ 504,94

ATENÇÃO: Conta para simples conferência. Prezado cliente, essa fatura não deverá ser paga.



Avisos ao Cliente

Aproveite a melhor programação da TV por assinatura em HD com NOW, as megavelocidades da sua banda larga, o telefone mais econômico, e seu celular Claro com muito mais vantagens e facilidades.

Regras de Suspensões

(*) Em cumprimento ao artigo 43 §2º da lei n. 8078/1990 e ao artigo 51, § 1º e 3º da Resolução n. 632/2014 da ANATEL, a Claro informa:

Art. 90 - Transcorrido 15 (quinze) dias da notificação de existência de débito vencido, o Consumidor poderá ter suspenso parcialmente o provimento do serviço.

Art. 93 - Transcorrido 30 (trinta) dias da suspensão parcial, o Consumidor poderá ter suspenso total o provimento do serviço.

Art. 97 - Transcorrido 30 (trinta) dias da suspensão Total do serviço, o Contrato de Prestação de Serviço pode ser rescindido.

Parágrafo Único: Rescindindo o Contrato de Prestação de Serviço, poderá ocorrer a inclusão no Registro do débito nos sistemas de proteção ao crédito.

Detalhamento de ligações e serviços do celular (47) 98845 4960

Resumo de ligações dentro da franquia

Descrição	Quantidade	Duração Efetiva	Duração	Tarifa (R\$)	Valor Cobrado (R\$)
Ligações para celulares Claro	2	00:01:47	00:01:54	0,00	0,00
Ligações para celulares de outras operadoras	12	00:20:52	00:22:24	0,00	0,00
Ligações para telefones fixos	4	00:05:26	00:06:00	0,00	0,00
Ligações para números especiais	2	00:10:00	00:10:06	0,00	0,00
Ligações para telefones Claro Fixo/NET Fone	19	01:49:00	01:49:00	0,00	0,00

Serviços (Torpedos, Hits, Jogos, etc.)

Torpedos

Descrição	Quantidade	Tarifa (R\$)	Valor Cobrado (R\$)
Torpedo - Outras Operadoras	1	0,39	0,00
Subtotal	1		-

Internet (MB)

Serviço	Mbytes Utilizados	Tarifa (R\$)	Valor Cobrado (R\$)
Internet - meses anteriores	146,4	0,00	0,00
Internet	7.172,2	0,00	0,00
Total	7.318,6		-

A cobrança do serviço de internet pode ocorrer até 90 dias após o seu uso, conforme artigo 78 do RGC.

Total 149min24s -

Detalhamento de ligações e serviços do celular (47) 98862 6573

Resumo de ligações dentro da franquia

Descrição	Quantidade	Duração Efetiva	Duração	Tarifa (R\$)	Valor Cobrado (R\$)
Ligações para celulares Claro	2	00:00:55	00:01:06	0,00	0,00
Ligações para celulares de outras operadoras	2	00:03:53	00:04:00	0,00	0,00
Ligações para telefones fixos	11	00:37:31	00:38:00	0,00	0,00
Ligações para números especiais	5	00:29:22	00:29:36	0,00	0,00
Ligações para telefones Claro Fixo/NET Fone	1	00:03:54	00:03:54	0,00	0,00

Serviços (Torpedos, Hits, Jogos, etc.)

Internet (MB)

Serviço	Mbytes Utilizados	Tarifa (R\$)	Valor Cobrado (R\$)
Internet - meses anteriores	176,2	0,00	0,00
Internet	11.462,8	0,00	0,00
Total	11.639,1		-

A cobrança do serviço de internet pode ocorrer até 90 dias após o seu uso, conforme artigo 78 do RGC.

Total 76min36s -

Detalhamento de ligações e serviços do celular (47) 98864 6269

Serviços (Torpedos, Hits, Jogos, etc.)

Outros Serviços Telecom

Descrição	Quantidade	Tarifa (R\$)	Valor Cobrado (R\$)
Proteção Mobil Liberty Seguros	1	45,00	45,00
Subtotal	1		45,00
Total			45,00

Detalhamento de ligações e serviços do celular (47) 98864 7671

Serviços (Torpedos, Hits, Jogos, etc.)

Internet (MB)

Serviço	Mbytes Utilizados	Tarifa (R\$)	Valor Cobrado (R\$)
Internet - meses anteriores	70,7	0,00	0,00
Internet	1.060,0	0,00	0,00
Total	1.130,7		-

A cobrança do serviço de internet pode ocorrer até 90 dias após o seu uso, conforme artigo 78 do RGC.

Total			-
--------------	--	--	----------

Detalhamento de ligações e serviços do celular (47) 98864 9252

Resumo de ligações dentro da franquia

Descrição	Quantidade	Duração Efetiva	Duração	Tarifa (R\$)	Valor Cobrado (R\$)
Ligações para celulares Claro	10	00:22:02	00:22:18	0,00	0,00
Ligações para celulares de outras operadoras	44	02:27:16	02:30:12	0,00	0,00
Ligações para telefones fixos	8	00:49:33	00:50:00	0,00	0,00
Ligações para números especiais	4	00:12:57	00:13:12	0,00	0,00
Ligações para telefones Claro Fixo/NET Fone	4	00:34:30	00:34:30	0,00	0,00

Serviços (Torpedos, Hits, Jogos, etc.)

Internet (MB)

Serviço	Mbytes Utilizados	Tarifa (R\$)	Valor Cobrado (R\$)
Internet	0,0	0,00	0,00
Total	0,0		-

A cobrança do serviço de internet pode ocorrer até 90 dias após o seu uso, conforme artigo 78 do RGC.

Total		270min12s	-
--------------	--	------------------	----------

Detalhamento de ligações e serviços do celular (47) 98867 6076

Resumo de ligações dentro da franquia

Descrição	Quantidade	Duração Efetiva	Duração	Tarifa (R\$)	Valor Cobrado (R\$)
Ligações para celulares Claro	4	00:30:57	00:31:18	0,00	0,00
Ligações para celulares de outras operadoras	35	02:31:14	02:33:42	0,00	0,00
Ligações para telefones fixos	11	00:24:37	00:25:36	0,00	0,00
Ligações para telefones Claro Fixo/NET Fone	2	00:10:48	00:10:48	0,00	0,00

Serviços (Torpedos, Hits, Jogos, etc.)

Internet (MB)

Serviço	Mbytes Utilizados	Tarifa (R\$)	Valor Cobrado (R\$)
Internet - meses anteriores	13,0	0,00	0,00
Internet	450,7	0,00	0,00
Total	463,7		-

A cobrança do serviço de internet pode ocorrer até 90 dias após o seu uso, conforme artigo 78 do RGC.

Total 221min24s -

Documento Financeiro N° 006953231 /092020

Descrição	Valor Cobrado (R\$)
Aplicativos Digitais - Claro Banca Premium	10,00
Aplicativos Digitais - Claro Noticias	10,00
Aplicativos Digitais - Claro Vídeo	10,00
Aplicativos Digitais - Livro Digital	15,00
Protecao Moveel Liberty Seguros	45,00

Valor Total dos Serviços R\$ 90,00

Tributo Federal (PIS e COFINS) - Percentual aproximado = 3,65%

Nota Fiscal de Serviços de Telecomunicações N° 007099231/092020

Claro S/A
Praça Pereira Oliveira, 92 Centro
CEP 88010 - 540 - Florianópolis - SC
CNPJ 40.432.544/0191-66
Inscrição Estadual: 255381832
Atendimento Combo Multi: 0800 723 6626
www.net.com.br

LUIZ ARMANDO SCHROEDER REIS
R. DIRINGSHOFEN 201
ANITA GARIBALDI
89203 - 550 JOINVILLE SC

CPF/CNPJ: 499.067.807-97
N° da Conta: 121338716
N° do Cliente: 114881885

Modelo: 22 Serie B23 Via Única
Data de Emissão: 21/09/2020
Período: 20/08/2020 à 19/09/2020
CFOP: 5307

Reservado ao Fisco:
d322.fcce.8e3f.33d2.dca4.5ee7.9a9e.812e

Tributo Estadual	ICMS	Base de Cálculo (R\$): 414,94	Aliquota (%): 25,00	Valor (R\$): 103,74	Isento/Não Tributável (R\$): -
------------------	------	-------------------------------	---------------------	---------------------	--------------------------------

Serviços	Base de Cálculo (R\$) ICMS	Valor ICMS	Isento/Não Tributável (R\$)	Valor (R\$)
Claro Pós 30GB + 30GB Combo	24,80	6,20	-	24,80
Dependente play com comp. Total	199,95	49,99	-	199,95
Internet	161,24	40,31	-	161,24
Minutos Longa distância nacional	8,27	2,07	-	8,27
Minutos locais Outras operadoras	19,85	4,96	-	19,85
Torpedos	0,83	0,21	-	0,83

Valor Total da Nota Fiscal 414,94 103,74 - 414,94

Contribuição para o Fust 1% e Funtel 0,5% sobre os valores dos serviços de telecomunicações - Não repassados ao cliente.
Tributos Federais (PIS e COFINS) 3,65%

Cliente Claro,

FIQUE ATENTO ÀS TENTATIVAS DE FRAUDES NO AMBIENTE DIGITAL.

Tentativas de **fraudes com descontos em boletos**, infelizmente são uma realidade em nosso dia a dia. Por isso, a **Claro** compartilha algumas informações para que você esteja protegido nestas situações.

Confira algumas dicas para verificar se a sua fatura é **verdadeira**:

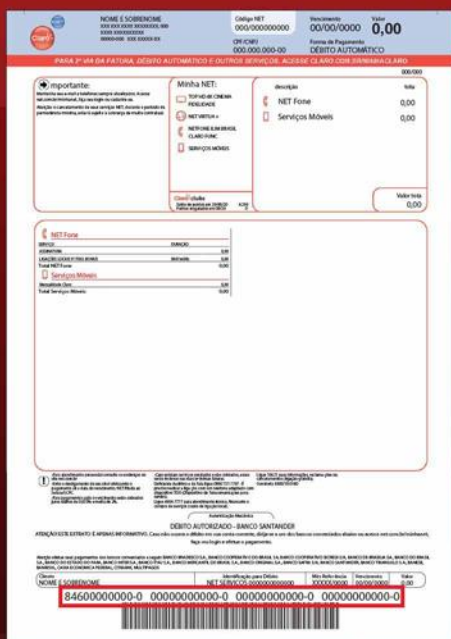

Certifique-se de que o remetente da fatura é: **faturadigital@minhaclaro.com.br**



Eventualmente enviamos nossa fatura por WhatsApp, mas sempre através do número oficial do Minha Claro **(11) 9999-10621**.



Verifique o código de barras. Nossos boletos sempre se iniciam com **"848"** ou **"846"**.



Confira outras dicas de segurança em **claro.com.br/seguranca**.



Consulte sempre que quiser a 2ª via da fatura.



Você merece o novo.