

PREFEITURA MUNICIPAL DE CURITIBA
SECRETARIA MUNICIPAL DE FINANÇAS
NOTA FISCAL DE SERVIÇOS ELETRÔNICA - NFS-e

RPS nº. 376670, Série: 1, emitido em 06/09/2021, conversão em 06/09/2021

Número da Nota
331934
 Data e Hora de Emissão
06/09/2021 08:26:22
 Código de Verificação
DQ7UK00N



PRESTADOR DE SERVIÇOS

Razão Social: GFA HOTELARIA LTDA.
CPF / CNPJ: 13.762.215/0001-91 **Inscrição Municipal:** 09 01 0616010-0
Endereço: BRIGADEIRO FRANCO, 002154 AP 101 - BAIRRO: CENTRO - CEP: 80250030 **Tel.:** 41 - 35952450
Município: CURITIBA **UF:** PR **Email:** h7827-re@accor.com.br

TOMADOR DE SERVIÇOS

Nome/Razão Social: ALINE SLEUTJES
CPF / CNPJ: 005.063.429-13 **IMU:** **Outro Doc.:**
Endereço: RUA BRIGADEIRO FRANCO, 2154 - BAIRRO: CENTRO - CEP: 80250030
Município: Curitiba **UF:** PR **Email:** alinesleutjes@gmail.com

DISCRIMINAÇÃO DOS SERVIÇOS

Hospede: ALINE SLEUTJES | Confirmação: 720460 | UH: 0760 | RPS: 376670 | Check In: 05/09/2021 00:00:00 | Check Out: 06/09/2021 00:00:00 | ISS R\$: 9,80 | Diária R\$: 196,00 | Tributos Aprox. Fed: R\$ = % Mun: R\$ = % (IBPT)

Valor Líquido da Nota Fiscal = R\$ 205,80

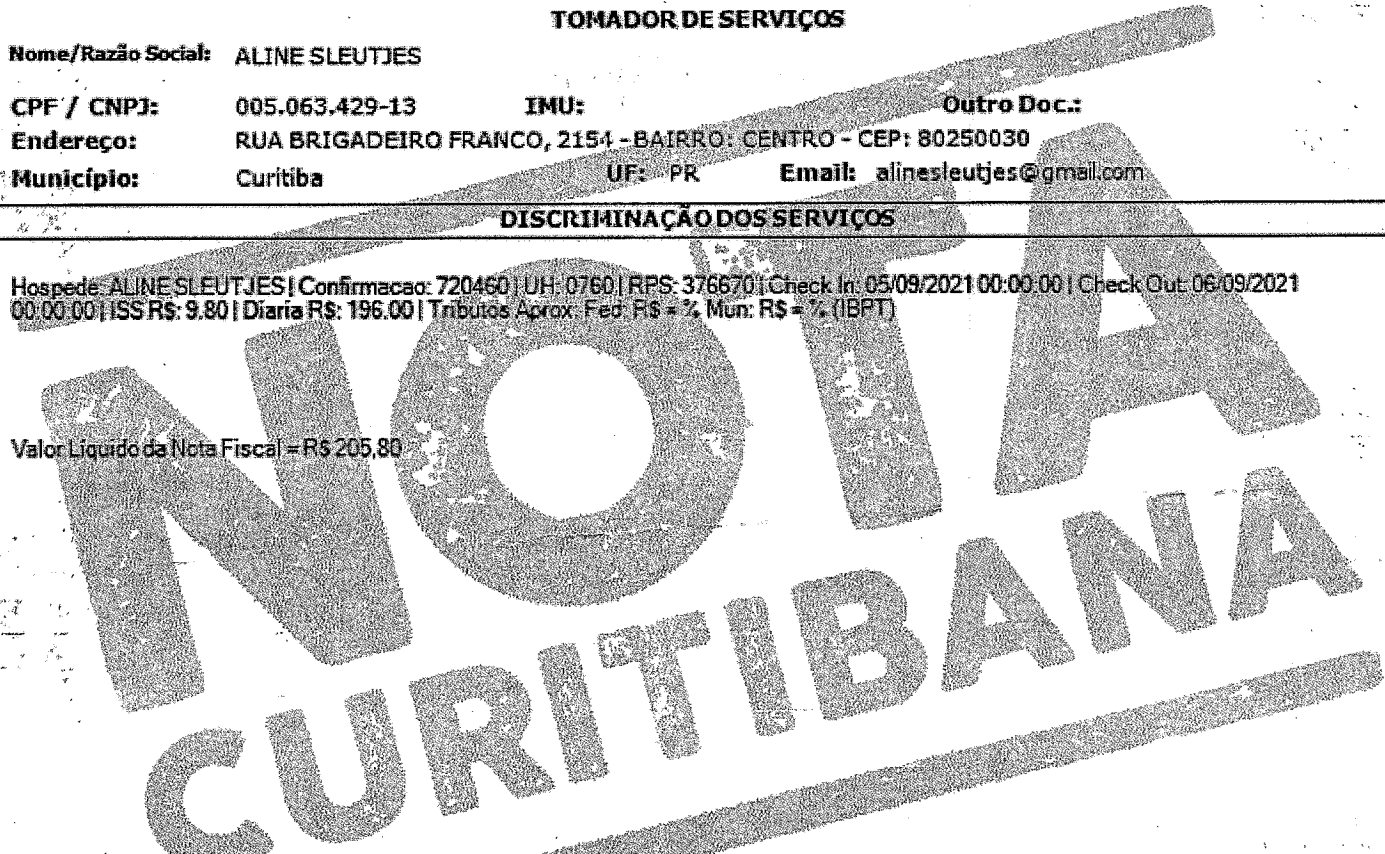

VALOR TOTAL DA NOTA - R\$205,80

Código da Atividade

09 - 01 - Hospedagem de qualquer natureza em hotéis, apart-service condominiais, flat, apart-hotéis, hotéis residência, residence-service, suite service, hotelaria marítima, motéis, pensões e congêneres; ocupação por temporada com fornecimento de serviço (o valor da alimentação e gorjeta, quando incluído no preço da diária, fica sujeito ao Imposto Sobre Serviços).

Valor Total das Deduções (R\$)	Base de Cálculo (R\$)	Alíquota (%)	Valor do ISS (R\$)	Crédito p/ Abatimento do IPTU
0,00	205,80	5,00	10,29	1,54

OUTRAS INFORMAÇÕES

Esta NFS-e foi emitida com respaldo na Lei 73/2009.

O crédito gerado estará disponível somente após o recolhimento do ISS desta NFS-e, exceto para os casos previstos no §5º do Art. 10 da Lei 73/2009.

Mais informações: nota.curitiba.pr.gov.br

www.cielo.com.br
 05/09/21 • 22:12
 VIA CLIENTE
 IBIS CURITIBA SHOPPING
 CNPJ: 13.762.215/0001-91
 CURITIBA PR
 DEBITO Á VISTA **205,80**
 651653-7777
 DOC: 795100
 ELO
 POS: 02172616



06-09-21

08:27:22

RPS - RECIBO PROVISORIO DE SERVICOS
PROVISORY RECEIPT

Rua Brigadeiro Franco, 2154 - Centro - CEP 80250-030 Curitiba -PR - Brasil - Tel: (55) 41 3595-2450 - Fax: (55) 41 3595-2480

NOME / NAME: Aline Sleutjes

COMPANHIA / COMPANY:

ENDERECO / ADDRESS: Rua Francisco Botogoski
Castro DF 84172170

CPF: 00506342913

RESERVA N 720460

CHEGADA / ARRIVAL: 05-09-21

SAIDA / DEPARTURE: 06-09-21

AR:

ACCT N: FO0174

N DE APARTAMENTO / ROOM N: 0760

RPS N: 376670

DATA / DATE	COD. TRANS.	DESCRICAO / DESCRIPTION	VALOR TOTAL / AMOUNT
-------------	-------------	-------------------------	----------------------

05-09-21	9089	ELO Debito Manual -	-205.80
05-09-21	9999	Diaria	196.00
05-09-21	7500	ISS	9.80

13.762.215/0001-97

GFA HOTELARIA LTDA

R. Brigadeiro Franco, 2154
Centro - CEP 80.250-030
Curitiba - PR

A Transportar:

0.00

Saldo	R\$	0.00	Total	R\$	205.80
Total Tributavel	R\$	205.80	Total ISS	R\$	10.29

Este RPS será convertido em NFS-e até o 10º (décimo) dia subsequente a sua emissão - Decreto nº. 32.250 de 11/05/2010;
Para consultar a autenticidade e/ou impressão de sua NFS-e acesse o site:
<https://isscuritiba.curitiba.pr.gov.br/portalfse>

X

ASSINATURA / SIGNATURE

Prezado Hóspede:

- Entrada e Saída: 12h00;
- Café da manhã extra cobrado por pessoa;
- Estacionamento não incluso na diária.

Para maiores informações, por favor procure a Recepção.