

**PREFEITURA MUNICIPAL DE PONTA GROSSA****SECRETARIA MUNICIPAL DA FAZENDA**

VISCONDE DE TAUNAY, 960 - 84051900 - RONDA - PONTA GROSSA - PR

Núm. do RPS:	Série do RPS:	Tipo do RPS:	Emissão RPS:
31003	3	1	

Nota Fiscal de Serviços Eletrônica

Número:

30982

Emissão:

08/05/2021

Autenticidade:

275658171**SITE AUTENTICIDADE:** <https://pontagrossa.oxy.eletech.com.br/iss/autenticar-documento-fiscal>**DADOS DO PRESTADOR DO SERVIÇO**

Insc. Municipal: 00016377 CNPJ/CPF: 77.022.705/0001-34 Regime Fiscal: SIMPLES NACIONAL
 Nome/Razão Social: VILLAGE HOTEL LTDA
 Nome Fantasia: VILLAGE HOTEL LTDA
 Endereço: RUA VISCONDE DE NACAR, 615 - CENTRO Insc. Estadual:
 Município/UF: PONTA GROSSA-PR CEP: 84.051-900
 Fone/Fax: (42) 3225-2521 E-Mail: villagehotel@villagehotel.com.br

DADOS DO TOMADOR DO SERVIÇO

Insc. Municipal: CNPJ/CPF: 049.026.429-80 Insc. Estadual:
 Nome/Razão Social: MARCELO VINICIUS COLLERE
 Endereço: Rua Francisco Botogoski, 15 - Morada do Sol
 Município/UF: CASTRO-PR CEP: 84.172-170
 Fone/Fax: (41) 99831-1610 E-Mail: villagehotel@villagehotel.com.br

DEFINIÇÃO DO SERVIÇO

Item da Lista de Serviços da LC nº 116/03: CNAE: 5510801
 801 HOSPEDAGEM DE QUALQUER NATUREZA EM HOTEIS, APART HOTEIS, HOTEIS RESIDENCIA, RESIDENCE SERVICE CONDOMINIAIS, FLAT, APART SERVICE, SUITE SERVICE, HOTELARIA MARITIMA, MOTEIS, PENSOES E CONGENERES, OCUPACAO POR TEMPORADA COM FORNECIMENTO DE SERVIÇO (O VALO

Competência:	Local da Prestação do Serviço:	Situação da NFS-e:	Natureza da Operação:
5/2021	PONTA GROSSA-PR	EMITIDA	EXIGÍVEL

DISCRIMINAÇÃO DO SERVIÇO

DIARIA - Qtd: 1 - Total: 159.00 / Nome Hospede: MARCELO VINICIUS COLLERE - | Check-in: 07/05/2021 19:36:00 - Check-out: 08/05/2021 09:05:30.453 - UH: 304 - obs:

ITENS DO SERVIÇO

Tributável	Descrição do Item	Quantidade	Valor Unitário	Valor Desconto	Valor Total
SIM	DIARIA	1,00	159,00000	0,00	159,00

TRIBUTOS INCIDENTES

Tributo	Aliquota	Valor	Retido
ISSQN	4,26000	6,77000	Não
PIS	0,00000	0,00000	Não
COFINS	0,00000	0,00000	Não
INSS	0,00000	0,00000	Não
IR	0,00000	0,00000	Não
CSLL	0,00000	0,00000	Não
CPP	0,00000	0,00000	Não
Impostos Federais	0,00000	0,00000	Não
Outras Retenções		0,00000	Não

TOTALIZAÇÃO DO DOCUMENTO FISCAL

Base de Cálculo do ISSQN:	Valor Total Descontos:	Valor Total das Deduções:	Valor Líquido da NFS-e:	Valor Total da NFS-e:
159,00	0,00	0,00	159,00	159,00

NFS-E Nº
30982

Recebemos de VILLAGE HOTEL LTDA, os serviços constantes nesta documento fiscal eletrônico.

DATA: / /

Assinatura: _____



Rua Visconde de Nacar, 615
Centro, CEP 84.010-620
PONTA GROSSA - PR - BRASIL

(42) 3028-3000

villagehotel@villagehotel.com.br

www.villagehotel.com.br

VILLAGE HOTEL - CNPJ 77.022.705/0001-34

8 Mai 2021 - 09:05

RELATÓRIO DE FECHAMENTO DE CONTA

Relatório de fechamento de conta sem valor fiscal

MARCELO VINICIUS COLLERE
04902642980

Rua Francisco Botogoski, 15
Morada do Sol
CASTRO - PR - CEP 84.172-170

Chegada 07/05/21 19:36

Saída 08/05/21 09:05

Conta Hospedagem - 20826

UH 304/LUXO

Operador SUELEN APARECIDA PEREIRA

Fechamento número 28542

Data de Fechamento 08/05/21 09:05

Titular MARCELO VINICIUS COLLERE - 04902642980

Hóspedes MARCELO VINICIUS COLLERE

PDV	Comanda	Data	Item	Qtde	Valor (R\$)	Total (R\$)
Hospedagem		07/05/21	9900 - DIARIA	1	159,00	159,00
					Total do PDV	159,00

Impostos Retidos(R\$)

Total de lançamentos (+) 159,00

Desconto (-) 0,00

Impostos Retidos (-) 0,00

Adiantamentos (-) 159,00

Total líquido (R\$) 0,00

Pagamentos

Reais (R\$0,00) 0,00

Total (R\$) 0,00

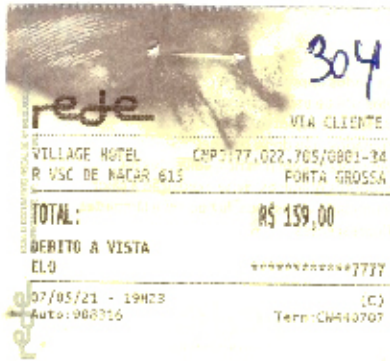

304

rede

VILA CLIENTE

VILLAGE HOTEL - CNPJ: 177.022.705/0001-24
R VSC DE MACAR 615 - FONTE GROSSA

TOTAL: R\$ 159,00

DEBITO A VISTA

ELO ****7777

07/05/21 - 19h23 (C)
Auto: 908316 Term: CW440707