

# Consulta da NF-e

## Dados Gerais

Chave de Acesso	Número	Versão XML
4121 0211 9721 4300 0181 6500 5000 4919 2410 2685 3056	491924	4.00

[NFe](#)  
 [Emitente](#)  
 [Destinatário](#)  
 [Produtos e Serviços](#)  
 [Totais](#)  
 [Transporte](#)  
 [Cobrança](#)

**Informações Adicionais**

## Dados da NF-e

Modelo	Série	Número	Data de Emissão	Data Saída/Entrada	Valor Total da Nota Fiscal
65	5	491924	16/02/2021 23:01:43-03:00		233,33

## Emitente

CNPJ	Nome / Razão Social	Inscrição Estadual	UF
11.972.143/0001-81	POSTO QUINTA Balsa NOVA LTDA	9057536907	PR

## Emissão

Processo	Versão do Processo	Tipo de Emissão	Finalidade
0 - com aplicativo do Contribuinte	NFC-e R817	1 - Normal	1 - Normal
Natureza da Operação	Tipo da Operação	Digest Value da NF-e	
VENDA	1 - Saída	sUNBYr/OhSmWrdEE1zcXpSvBK8o=	

Situação Atual: AUTORIZADA (Ambiente de autorização: produção)

Eventos da NF-e	Protocolo	Data Autorização	Data Inclusão BD
Autorização de Uso	141210202313563	16/02/2021 às 23:01:52-03:00	

# Consulta da NF-e

## Dados Gerais

<b>Chave de Acesso</b> 4121 0211 9721 4300 0181 6500 5000 4919 2410 2685 3056	<b>Número</b> 491924	<b>Versão XML</b> 4.00
--	-------------------------	---------------------------

NFe    Emitente    Destinatário    **Produtos e Serviços**    Totais    Transporte    Cobrança

## Informações Adicionais

### Dados dos Produtos e Serviços

Num.	Descrição	Qty.	Unidade Comercial	Valor(R\$)
1	GASOLINA COMUM	50.7350	LT	233,33

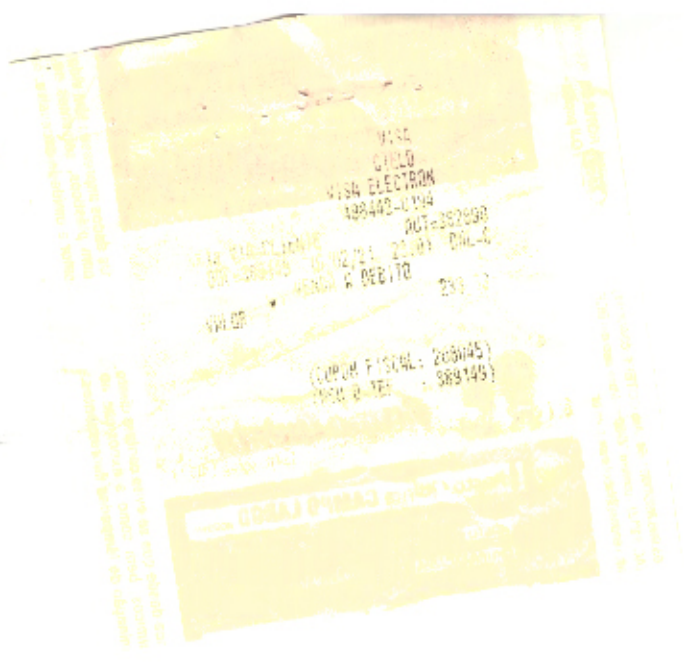

**POSTO QUINTA BALSA NOVA LTDA**  
 CNPJ: 11.872.143/000101 - IE: 90575360/7  
 ROD BR 277 0  
 SAO LUIZ DO PARANA Balsa Nova  
 DANFE NFC-e Documento Auxiliar  
 da Nota Fiscal de Consumidor Eletrônica  
 bdo permite aproveitamento de crédito de ICMS

Código	Descrição	Quant.	Unitário	Total
0277	WATERMIA DANFE	50,78	4,60	233,33
0280200				
Dtd (total de itens)				1,00
Valor Total R\$				233,33
Valor a Pagar R\$				233,33
Forma de Pagamento				Valor Pago
Cartão de Crédito				233,33
Valor total tributos (IPI 12,7412012)				99,05

NDS: 68 138C1A8F465735D9AF4072E810566  
 Val. Ibror. Tributos R\$: 31,36 Federal - 07,87 Estadual - 0,00 Municipal  
 Fonte: IBSF1  
 08/04/2012 16:04:056 176 VENC FIM 04/10 910  
 Operador: 1101PCRS0 P/area: F&J 1075  
 EMISSÃO: NORMAL  
 Número: 141524 Série: 5 Emissão: 16/07/2012 15:04:43  
 Consulte pela chave de acesso em  
<http://www.fazenda.pr.gov.br/fisco/inf/inftra>  
 CHAVE DE ACESSO  
 1181021107014070110181050040100402685608

Consumidor não identificado  
 Consulte via leitor de QR Code

Produto de Autenticação: 141210202313523 16/02/2012 01:52