

Olá,  
MARCELO EDUARDO FREITASR. LIRIO BRANT, 307 - MELO  
MONTES CLAROS - MG | CEP 39401-063**Nº DE MATRÍCULA**  
1221797-2**MÊS DE REFERÊNCIA**  
ABR/2026**DATA DE EMISSÃO**  
08/04/2026**TOTAL A PAGAR**  
R\$ 77,47**Nº DA FATURA**  
001.26.23193118-2**IDENTIFICADOR**  
13777064-2**VENCIMENTO**  
27/04/2026**AVISO****INFORMAÇÕES COMPLEMENTARES**COPASA MAIS PROXIMA DE VOCE:  
AV AFONSO PENA 160  
CENTRO - MONTES CLAROS  
De 08:00 as 16:30**DADOS DA NOTA FISCAL** UTILIZE ESTE QR CODE PARA ACESSAR A NOTA FISCALCONSULTE A NOTA FISCAL EM:  
dfe-portal.svrs.rs.govNúmero da NF: 00105701-5  
Serie: 001  
Chave acesso: 31.2604.17281106000103.75.001.001057015.2.00018220.7  
Protocolo de autorizacao: 3312600001020418  
Pagina: 01 / 01  
Data: 08/04/2026 Hora: 08:02:42**DESCRIÇÃO DOS SERVIÇOS / LANÇAMENTOS**

DESCRIÇÃO	VALOR	IBS M	IBS E	CBS
	R\$	0,00%	0,10%	0,90%
ABASTECIMENTO DE AGUA	44,55	0,00	0,03	0,36
ESGOTO DINAMICO	32,92	0,00	0,03	0,27
TOTAL	77,47	0,00	0,06	0,63

**RETENÇÕES FEDERAIS**

PIS (0,65%)	COFINS (3%)	IRPJ (4,8%)	CSLL (1%)	ALÍQUOTA TOTAL (9,45%)	BASE CÁLCULO (R\$)
R\$ 0,00	R\$ 0,00	R\$ 0,00	R\$ 0,00	R\$ 0,00	R\$ 0,00

LEITURA ANTERIOR	LEITURA ATUAL	NÚMERO DE DIAS	CONSUMO MEDIDO	CONSUMO MÉDIO	CONSUMO FATURADO
06/03/2026 35	08/04/2026 41	33	6 m <sup>3</sup>	m <sup>3</sup>	6 m <sup>3</sup>

Tipo de consumo faturado:  
MédiaPróxima leitura:  
08/04/2026

Unidades atendidas:

Produto SOC RES COM IND PUB  
Água 1  
Esgoto 1**HISTÓRICO DE CONSUMO**

TIPO MEDIÇÃO	NÚMERO	mar	fev	jan	dez	nov	out
HIDRÔMETRO	Y25SG1083644	5	4	0	7	7	8

**INFORMAÇÕES SOBRE A QUALIDADE DA ÁGUA**

NÚMERO DE AMOSTRAS	CLORO	COLIFORMES TOTAIS	COR	ESCHERICHIA COLI	FLUORETO	TURBIDEZ
MÍNIMO	190	190	190	190	-	-
ANALISADAS	202	201	201	201	18	201
FORA PADRÃO	-	3	-	-	-	-
DENTRO PADRÃO	202	198	201	201	18	201
PERÍODO	02/2026		Portaria de consolidação: 5 Anexo XX do MS (Decreto nº 5.440)			

**PAGAMENTO****MÊS REFERÊNCIA**  
ABR/2026**VENCIMENTO**  
27/04/2026**TOTAL (R\$)**  
R\$ 77,47**COD. DÉB. AUTOMÁTICO**  
1221797-2**NÚMERO DA FATURA**  
001.26.23193118-2

Faturas não pagas até o vencimento serão acrescidas de multa e atualização monetária diária.

8261000000-7 77470019100-0 12623193118-2 23143300542-9

**PAGUE COM PIX****Mantenha o pagamento em dia.**

Ao fazer o pagamento da conta, sempre confira os dados pra quem você está pagando: CNPJ da Copasa e Razão Social.



## ECONOMIZE

O meio ambiente e seu bolso vão agradecer.



### MÉDIA POR USUÁRIO

Segundo a ONU, cada pessoa necessita de **3,3 mil litros de água/mês**, ou seja, 100 litros de água por dia para atender às necessidades de consumo e higiene.



### CONSUMO CONSCIENTE

Você estabelece como rotina acompanhar a leitura do medidor.



### DIMINUIÇÃO DO CONSUMO

Entre no site da Copasa e confira nossas dicas.



### FUTURO DO PLANETA!

Garanta um futuro com água para as próximas gerações.

## COMO FAÇO A LEITURA DO MEU CONSUMO DE ÁGUA?

### 1 HIDRÔMETRO

É o seu medidor de água

### 2 NÚMEROS PRETOS

Registram o consumo em m<sup>3</sup> (metros cúbicos), sendo que 1m<sup>3</sup> equivale a 1.000 litros de água

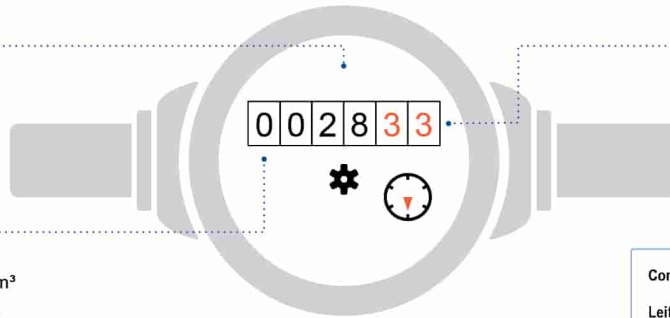

### 3 NÚMEROS VERMELHOS

Apontam os litros consumidos

Como calcular o consumo:

Leitura atual no medidor - Leitura anterior

Está na última fatura

### ISSO É DA SUA CONTA

Se tiver dúvidas sobre a fatura, anote a sequência de números pretos que aparecem no hidrômetro. Procure a Copasa antes do vencimento da sua conta.

### QUER SABER MAIS?

Dados sobre a qualidade da água, vazamentos, níveis das represas, dicas de uso racional da água, tarifa social e critérios para o benefício, acesse: [www.copasa.com.br](http://www.copasa.com.br)

### INCENTIVAMOS A AUTOLEITURA

Cinco dias antes da data da leitura programada para o seu imóvel, acesse a Agência Virtual e informe os números em preto que aparecem no hidrômetro.

AS INFORMAÇÕES SOBRE ESTA NOTA FISCAL SÓ ESTARÃO DISPONÍVEIS PARA CONSULTAS 48 HORAS APÓS A DATA DE EMISSÃO INFORMADA NESTA CONTA.

## FALE COM A COPASA



App Copasa Digital  
IOS e Android



(31) 99770-7000



Agência Virtual e Webchat  
[copasa.com.br](http://copasa.com.br)



### Agência Física:

Confira o endereço da agência mais próxima nas informações complementares no verso desta conta.



0800 0300 115

## Ouvidoria Copasa

Se não gostou da solução apresentada no primeiro atendimento, sugerimos o contato com a nossa Ouvidoria:  
[0800 031 0866](http://0800.031.0866) | [copasa.com.br/ouvidoria](http://copasa.com.br/ouvidoria)

## ARSAE-MG

Ouvidoria ARSAE-MG: Se a manifestação não for resolvida no prazo informado pela Ouvidoria Copasa, acione a Ouvidoria da ARSAE-MG com o número do protocolo.  
[arsae.mg.gov.br/ouvidoria](http://arsae.mg.gov.br/ouvidoria) | 0800 031 9293 | WhatsApp (31) 3915-9293



## AQUI TEM COPASA

Quer saber mais sobre a Copasa e sua conta? Acesse o QR Code apontando a câmera do seu celular ou visite nosso site:  
[www.copasa.com.br](http://www.copasa.com.br)



## GUIA DO CLIENTE

Um manual com informações importantes para que você possa utilizar nossos serviços de forma leve e tranquila.  
**Acesse o guia pelo QR Code.**



## CADASTRO ATUALIZADO

Manter seu cadastro atualizado traz mais agilidade e segurança no seu atendimento. Além disso, você poderá receber informações sobre obras, campanhas e benefícios.

## A CONTA NÃO CHEGOU?

Acesse nossos canais digitais e retire a 2ª via. Você também pode se cadastrar para receber sua conta por e-mail.  
**É mais agilidade e facilidade para você.**

## PAGAMENTO RÁPIDO E FÁCIL

Pague sua conta com Pix. Se preferir, você pode colocar a conta em débito automático. Acesse o site ou app do seu banco e informe o número da matrícula.

## MANTENHA O PAGAMENTO EM DIA

Evite corte no fornecimento de água, cobrança de juros, multas, correção monetária e que seu CPF/CNPJ seja inscrito em órgãos de proteção ao crédito.