

Olá,

MARCELO EDUARDO FREITAS

R LIRIO BRANT, 307  
CEP: 39401-063 | MELO, MONTES CLAROS/MG

TOTAL A PAGAR  
\*\*\*\*\*R\$68,19

VENCIMENTO  
25/03/2026

MATRÍCULA

0 001 221 797 2

IDENTIFICADOR

0 013 777 064 2

Copasa Online  
Fale com a Copasa a qualquer hora  
Agência Virtual e Webchat - copasa.com.br

Copasa mais próxima de você  
AV AFONSO PENA 160 - CENTRO - MONTES CLAROS  
De 08:00 as 16:30

REFERÊNCIA DA CONTA

ESSA CONTA É DO MÊS DE:  
MARÇO/2026

Quando foi emitida?  
09/03/2026

Data da apresentação  
09/03/2026

Débitos anteriores

SEU CONSUMO EM LITROS



HIDRÔMETRO  
Y25SG1083644

CONSUMO MESES ANTERIORES

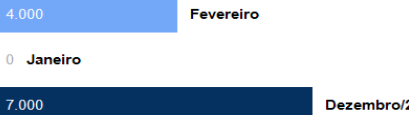

SEU CONSUMO  
5.000

HISTÓRICO DE CONSUMO

MÊS DE REFERÊNCIA	VOLUME FATURADO (LITROS)	DIAS ENTRE MEDIÇÕES	MÉDIA DIÁRIA (LITROS)
MARÇO/2026	5.000	28	178
FEVEREIRO/2026	4.000	29	137
JANEIRO/2026	0		
DEZEMBRO/2025	7.000	31	225
NOVEMBRO/2025	7.000	30	233
OUTUBRO/2025	8.000	33	242
SETEMBRO/2025	8.000	33	242
AGOSTO/2025	0		
DEZEMBRO/2022	0		
NOVEMBRO/2022	0		
OUTUBRO/2022	0		
SETEMBRO/2022	0		

Descrição dos serviços | Lançamento

ABASTECIMENTO DE AGUA	39,22
ESGOTO DINAMICO COM COLETA E TRATAMENTO - EDT	28,97

LEITURA ATUAL	06/03/2026	35
LEITURA ANTERIOR	06/02/2026	30
CONSUMO APURADO	5m <sup>3</sup> (5.000 litros)	
CONSUMO = ATUAL - ANTERIOR		
PRÓXIMA LEITURA	08/04/2026	

UNIDADES ATENDIDAS

SERVIÇO	SOCIAL	RESIDENCIAL	COMERCIAL	INDUSTRIAL	PÚBLICA
Água		1			
Esgoto		1			

POUPE TEMPO. DÉBITO AUTOMÁTICO. MELHOR PARA VOCE.

TARIFAS

CALCULO RESIDENCIAL

FAIXA DE CONSUMO EM 1000 LITROS	CONSUMO DA FAIXA EM 1000 LITROS	UNIDADES ATENDIDAS	VOLUME TOTAL	R\$1.000 LITROS ÁGUA	VALOR ÁGUA	R\$1.000 LITROS ESGOTO	VALOR ESGOTO	SUBTOTAL
FIXA	--	1	--	--	25,77	--	19,07	44,84
0 A 5	5,00000	1	5,00	2,69000	13,45	1,98000	9,90	23,35
SOMA	5,00000		5,00		39,22		28,97	68,19

INFORMAÇÕES SOBRE A QUALIDADE DA ÁGUA

PERÍODO 01/2026

Portaria de Consolidação: 5  
Anexo XX do MS (Decreto 5440)

NÚMERO DE AMOSTRAS	CLORO	COLIFORMES TOTAIS	COR	ESFERICLHA COLI	FLUORETO	TURBIDEZ
MÍNIMO	190	190	190	190	0	190
ANALISADAS	204	204	204	204	18	204
FORA PADRÃO	0	1	1	1	0	2
DENTRO PADRÃO	204	203	203	203	18	202



TARIFA DE ESGOTO

A tarifa de serviços de esgotamento sanitário corresponde a um percentual do valor cobrado pelo consumo real de água do imóvel. Quer saber mais? Acesse o QR Code.

TRIBUTOS INCIDENTES SOBRE O FATURAMENTO: PIS/COFINS - VALOR: R\$ 4,50

Informações gerais

COPASA INFORMA: IMPOSSIBILIDADE DE COLETA DA LEITURA FATURAMENTO REALIZADO PELA MÉDIA. REGULARIZE A LEITURA ATRAVÉS DOS NOSSOS CANAIS DE RELACIONAMENTO.

ESTAR BEM COM A VIDA E VOLTAR COM SEGURANÇA PARA SUA FAMÍLIA.

PAGAMENTO



Número da fatura  
001.26.16007974-8

Cód. débito automático  
0 001 221 797 2

MÊS / REF.  
03/2026

VENCIMENTO  
25/03/2026

TOTAL A PAGAR  
\*\*\*\*\*R\$68,19

PAGUE COM PIX

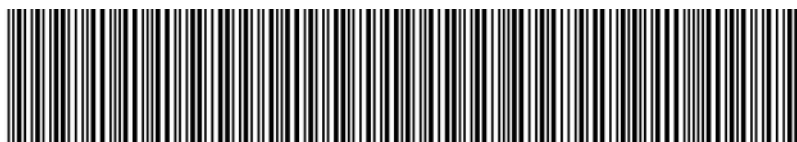

8267000000-1 68190019100-5 12616007974-8 83143300542-6



## ECONOMIZE

O meio ambiente e seu bolso vão agradecer.



### MÉDIA POR USUÁRIO

Segundo a ONU cada pessoa necessita de 3,3 mil litros de água/mês, ou seja, 100 litros de água por dia para atender às necessidades de consumo e higiene.



### CONSUMO CONSCIENTE

Você estabelece como rotina acompanhar a leitura do medidor.



### DIMINUIÇÃO DO CONSUMO

Entre no site da Copasa e confira nossas dicas.



### FUTURO DO PLANETA!

Garanta um futuro com água para as próximas gerações.



NOTA FISCAL / FATURA DE SERVIÇOS

ESSA CONTA É DO MÊS DE:  
MARÇO/2026

Quando foi emitida?  
09/03/2026

Matrícula  
0 001 221 797 2

Identificador  
0 013 777 064 2

## COMO FAÇO A LEITURA DO MEU CONSUMO DE ÁGUA?

1 **HIDRÔMETRO**  
É o seu medidor de água

2 **NÚMEROS PRETOS**  
Registram o consumo em m<sup>3</sup>  
(metros cúbicos), sendo que 1m<sup>3</sup>  
equivale a 1.000 litros de água

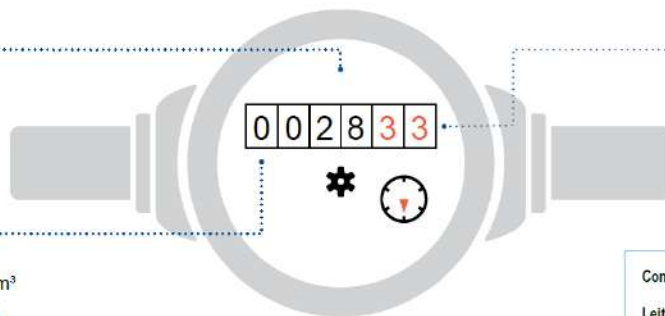

3 **NÚMEROS VERMELHOS**  
Apontam os litros consumidos

Como calcular o consumo:

Leitura atual no medidor - Leitura anterior

Está na última fatura

### ISSO É DA SUA CONTA

Se tiver dúvidas sobre a fatura, anote a sequência de números pretos que aparecem no hidrômetro. Procure a Copasa antes do vencimento da sua conta.

### QUER SABER MAIS?

Dados sobre a qualidade da água, vazamentos, níveis das represas, dicas de uso racional da água, tarifa social e critérios para o benefício, acesse: [www.copasa.com.br](http://www.copasa.com.br)

### INCENTIVAMOS A AUTOLEITURA

Cinco dias antes da data da leitura programada para o seu imóvel, acesse a Agência Virtual e informe os números em preto que aparecem no hidrômetro.

Autenticação

## FALE COM A COPASA



App Copasa Digital  
IOS e Android



Agência Virtual e Webchat  
[copasa.com.br](http://copasa.com.br)



(31) 99770 7000



0800 0300 115

## Ouvidoria Copasa

Se não gostou da solução apresentada no primeiro atendimento, sugerimos o contato com a nossa ouvidoria: 0800 031 0866 | [copasa.com.br/ouvidoria](http://copasa.com.br/ouvidoria)

Ouvidoria ARSAE-MG: Se a manifestação não for resolvida no prazo informado pela Ouvidoria da Copasa, acione a Ouvidoria da ARSAE-MG com o número do protocolo: 0800 031 9293 | [arsae.mg.gov/ouvidoria](http://arsae.mg.gov/ouvidoria) | WhatsApp (31) 3915 9293

## AQUI TEM COPASA

Quer saber mais sobre a Copasa e sua conta? Acesse o QR CODE apontando a câmera do seu celular ou visite nosso site: [www.copasa.com.br](http://www.copasa.com.br)



## GUIA DO CLIENTE

Um manual com informações importantes para que você possa utilizar nossos serviços de forma leve e tranquila. **Acesse o guia pelo QR Code.**



## CADASTRO ATUALIZADO

Manter seu cadastro atualizado traz mais agilidade e segurança no seu atendimento. Além disso, você poderá receber informações sobre obras, campanhas e benefícios.

## A CONTA NÃO CHEGOU?

Acesse nossos canais digitais e retire a 2ª via. Você também pode se cadastrar para receber sua conta por e-mail.

**É mais agilidade e facilidade para você.**

## PAGAMENTO RÁPIDO E FÁCIL

Pague sua conta com pix. Se preferir, você pode colocar a conta em débito automático. Acesse o site ou app do seu banco e informe o número da matrícula.

## MANTENHA O PAGAMENTO EM DIA

Evite corte no fornecimento de água, cobrança de juros, multas, correção monetária e que seu CPF/CNPJ seja inscrito em órgãos de proteção ao crédito.



@aquitemcopasa