

Recebemos de AUTO POSTO PIONEIRO LTDA os produtos e/ou serviços constantes da Nota Fiscal Eletrônica indicada ao lado.
Emissão: 10/06/2021 Dest/Rem: SILVIA CRISTINA AMANCIO CHAGAS Valor Total: 286,86

NF-e
Nº 000.020.540
Série 004

DATA DO RECEBIMENTO	IDENTIFICAÇÃO E ASSINATURA DO RECEBEDOR
---------------------	---

<p>AUTO POSTO PIONEIRO LTDA</p> <p>ROD. BR 133 LINHA MC, 3342 - SETOR INDUSTRIAL - MACHADINHO D'OESTE - RO - CEP: 76868-000 Fone: (69)3581-2465 xpert v3.5 - xpert.com.br</p>	<p>DANFE Documento Auxiliar da Nota Fiscal Eletrônica</p> <p>0 - ENTRADA 1 - SAÍDA</p> <p style="text-align: center;">1</p> <p>Nº 000.020.540 SÉRIE 004 FOLHA 1/1</p>	 <p>CHAVE DE ACESSO 1121 0615 8702 8000 0166 5500 4000 0205 4013 8852 6977</p> <p>Consulta de autenticidade no portal nacional da NF-e www.nfe.fazenda.gov.br/portal ou no site da Sefaz autorizadora</p> <p>PROTOCOLO DE AUTORIZAÇÃO DE USO 311210009623951</p>
NATUREZA DA OPERAÇÃO Venda combust. Inb Adq. Terceiros		CNPJ 15.870.280/0001-66
INSCRIÇÃO ESTADUAL 00000000169935	INSCRIÇÃO ESTADUAL DO SUBSTITUTO TRIBUTÁRIO	

DESTINATÁRIO / REMETENTE		
NOME / RAZÃO SOCIAL SILVIA CRISTINA AMANCIO CHAGAS	CNPJ / CPF 017.393.967-82	DATA DA EMISSÃO 10/06/2021
ENDEREÇO RUA ELIAS CARDOSO BALAU AP 404 BLOCO AZUL, 1131	BAIRRO / DISTRITO AURELIO BERNARDI	CEP 76907-400
MUNICÍPIO J-PARANA	UF RO	INSCRIÇÃO ESTADUAL
	TELEFONE / FAX	HORA DA SAÍDA 17:42:40

CÁLCULO DO IMPOSTO						
BASE DE CÁLCULO DO ICMS	VALOR DO ICMS	BASE DE CÁLCULO DO ICMS SUBST	VALOR DO ICMS SUBST.	V. APROX. TRIBUTOS	VALOR TOTAL DOS PRODUTOS	
0,00	0,00	0,00	0,00	113,17 (39,45 %)	286,86	
VALOR DO FRETE	VALOR DO SEGURO	DESCONTO	OUTRAS DESPESAS ACESSÓRIAS	VALOR DO IPI	VALOR TOTAL DA NOTA	
0,00	0,00	0,00	0,00	0,00	286,86	

TRANSPORTADOR / VOLUMES TRANSPORTADOS					
NOME / RAZÃO SOCIAL	FRETE POR CONTA 9 - SEM FRETE	CÓDIGO ANTI	PLACA DO VEÍCULO	UF	CNPJ / CPF
ENDEREÇO	MUNICÍPIO			UF	INSCRIÇÃO ESTADUAL

DADOS DOS PRODUTOS / SERVIÇOS														
CÓDIGO PRODUTO	DESCRIÇÃO DO PRODUTO / SERVIÇO	NCM/SH	CST	CFOP	UNID.	QTD	VALOR UNITÁRIO	% DESCONTO	VALOR LÍQUIDO	BASE DE CÁLC. ICMS	VALOR ICMS	VALOR IPI	ALIQ. % ICMS	ALIQ. % IPI
1	GASOLINA COMUM	27101259	060	5656	LT	47,89	5,99	0,00	286,86	0,00	0,00	0,00	0,00	0,00

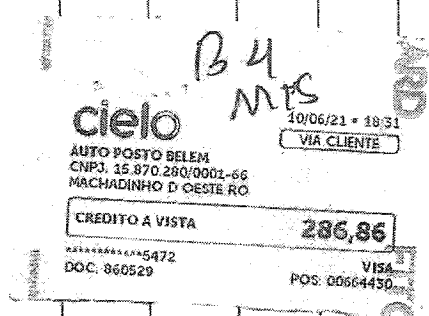

DADOS ADICIONAIS INFORMAÇÕES COMPLEMENTARES TRIB. APROX. R\$. 38,58 (FED), R\$ 74,58 (EST), R\$ 0,00 (MUN) - Fonte: IBPT/empres - B8217A	RESERVADO AO FISCO
---	--------------------



Chave de Acesso	Número NF-e	Versão
11-2106-15.870.280/0001-66-55-004-000.020.540-138.852.697-7	20540	4.00

Dados da NF-e

Modelo	Série	Número	Data de Emissão	Data/Hora de Saída ou da Entrada	Valor Total da Nota Fiscal
55	4	20540	10/06/2021 17:42:40-04:00	10/06/2021 17:42:40-04:00	286,86

Emitente

CNPJ	Nome / Razão Social	Inscrição Estadual	UF
15.870.280/0001-66	AUTO POSTO PIONEIRO LTDA	00000000169935	RO

Destinatário

CPF	Nome / Razão Social	Inscrição Estadual	UF
017.393.967-82	SILVIA CRISTINA AMANCIO CHAGAS		RO
Destino da operação	Consumidor final	Presença do Comprador	
1 - Operação Interna	1 - Consumidor final	1 - Operação presencial	

Emissão

Processo	Versão do Processo	Tipo de Emissão	Finalidade
0 - com aplicativo do Contribuinte	3.5.1.2	1 - Normal	1 - Normal
Natureza da Operação	Tipo da Operação	Forma de Pagamento	Digest Value da NF-e
Venda combust. lub Adq. Terceiros	1 - Saída		L32RNADkkKueqkS4haXzhcrQmFA=

Situação Atual: AUTORIZADA (Ambiente de autorização: produção)

Eventos da NF-e	Protocolo	Data Autorização	Data Inclusão AN
Autorização de Uso	311210009623951	10/06/2021 às 17:42:55-04:00	10/06/2021 às 18:44:07