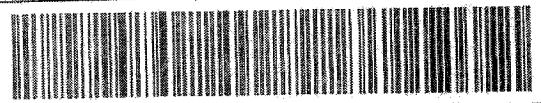

Recebemos de UNIVERSO COMERCIO DE PAPEIS LTDA - EPP os produtos e/ou serviços constantes da Nota Fiscal Eletrônica indicada ao lado. Destinatário: SILVIA CRISTINA AMANCIO CHAGAS - AV. ARAVAJU, 2161 - NOVA BRASILIA - Ji-Paraná - RO. Emissão: 02/10/2020 Valor Total: R\$ 79,98		<b>NF-e</b> <b>Nº 26171</b> <b>Série 001</b>
DATA DO RECEBIMENTO	IDENTIFICAÇÃO E ASSINATURA DO RECEBEDOR	

 <p style="text-align: center;"><b>UNIVERSO COMERCIO DE PAPEIS LTDA - EPP</b></p> <p style="text-align: center;">AVENIDA BRASIL, 1588 NOVA BRASILIA - Ji-Paraná - RO Fone: (69) 3421-3700 CEP: 76908-503</p>	<b>DANFE</b> Documento Auxiliar da Nota Fiscal Eletrônica 0 - ENTRADA 1 - SAÍDA	
	<b>Nº 26171</b> <b>Série 001</b> <b>Folha 1/1</b>	CHAVE DE ACESSO <b>1120 1022 8341 9600 0152 5500 1000 0261 7119 3053 5673</b>
	Consulta de autenticidade no portal da NF-e <a href="http://www.nfe.fazenda.gov.br/portal">www.nfe.fazenda.gov.br/portal</a> ou no site da SEFAZ Autenticadora	
NATUREZA DA OPERAÇÃO <b>NFE VENDA MERCADORIA</b>		PROTOCOLO DE AUTORIZAÇÃO DE USO <b>311.200.015.445.461 02/10/2020 12:09:39</b>
INSCRIÇÃO ESTADUAL 00000000184519	INSCRIÇÃO ESTADUAL DO SUBSTITUTO TRIBUTÁRIO	CNPJ 22.834.196/0001-52

<b>DESTINATÁRIO / REMETENTE</b>		CNPJ / CPF	DATA DA EMISSÃO
NOME / RAZÃO SOCIAL SILVIA CRISTINA AMANCIO CHAGAS		017.393.967-82	02/10/2020
ENDEREÇO AV. ARAVAJU, 2161	BARRIO / DISTRITO NOVA BRASILIA	CEP 76908-527	DATA DA SAÍDA 02/10/2020
MUNICÍPIO Ji-Paraná	UF RO	TELEFONE / FAX 34166516	INSCRIÇÃO ESTADUAL
			HORA DA SAÍDA 12:09:36

<b>FORMA DE PAGAMENTO</b>	<b>VALOR</b>
DESCRIÇÃO Cartão de Débito	79,98

<b>CÁLCULO DO IMPOSTO</b>		BASE DE CÁLCULO DO ICMS SUBSTITUIÇÃO		VALOR DO ICMS SUBSTITUIÇÃO		VALOR TOTAL DOS PRODUTOS	
BASE DE CÁLCULO DO ICMS	0,00	VALOR DO ICMS	0,00	0,00	0,00	79,98	
VALOR DO FRETE	0,00	VALOR DO SEGURO	0,00	DESCONTO	0,00	OUTRAS DESPESAS ACESSÓRIAS	0,00
		VALOR DO IPI	0,00	VALOR TOTAL DA NOTA		79,98	

<b>TRANSPORTADOR / VOLUMES</b>		FRETE POR CONTA	CÓDIGO ANTT	PLACA DO VEÍCULO	UF	CNPJ / CPF
NOME / RAZÃO SOCIAL		9-SEM FRETE				
ENDEREÇO		MUNICÍPIO	UF	RB	INSCRIÇÃO ESTADUAL	
QUANTIDADE	ESPÉCIE	MARCA	NUMERAÇÃO	PESO BRUTO	PESO LÍQUIDO	
1	UN					

CÓDIGO PRODUTO	DESCRIÇÃO DO PRODUTO / SERVIÇO	NCM/SH	CST	CFOP	UNID.	QUANTIDADE	VALOR UNITÁRIO	VALOR TOTAL	BASE DE CÁLC. ICMS	VALOR ICMS	VALOR IPI	ALÍQUOTA %		
												ICMS	ST	IPI
016717	CARTUCHO HP 662 COLORIDO ORIGINAL CZ1044B	84439923	060	5405	UN	1,00	79,98	79,98	0,00	0,00	0,00	0,00	0,00	0,00

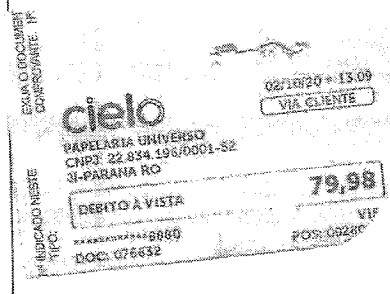

<b>CÁLCULO DO ISSQN</b>	INSCRIÇÃO MUNICIPAL	VALOR TOTAL DOS SERVIÇOS	0,00	BASE DE CÁLCULO DO ISSQN	0,00	VALOR TOTAL DO ISSQN	0,00
-------------------------	---------------------	--------------------------	------	--------------------------	------	----------------------	------

<b>DADOS ADICIONAIS</b>	INFORMAÇÕES COMPLEMENTARES
INFORMAÇÕES COMPLEMENTARES Trib aprox R\$: 6,02 Federal e 14,00 Estadual Fonte: IBPT/empresometro.com.br 02C353 INSTAGRAM: @UNIVERSOJIPA / WHATSAPP: (69) 9 9380-8858	



Chave de Acesso	Número NF-e	Versão
11-2010-22.834.196/0001-52-55-001-000.026.171-193.053.567-3	26171	4.00

## Dados da NF-e

Modelo	Série	Número	Data de Emissão	Data/Hora de Saída ou da Entrada	Valor Total da Nota Fiscal
55	1	26171	02/10/2020 12:09:36-04:00	02/10/2020 12:09:36-04:00	79,98

## Emitente

CNPJ	Nome / Razão Social	Inscrição Estadual	UF
22.834.196/0001-52	UNIVERSO COMERCIO DE PAPEIS LTDA - EPP	00000000184519	RO

## Destinatário

CPF	Nome / Razão Social	Inscrição Estadual	UF
017.393.967-82	SILVIA CRISTINA AMANCIO CHAGAS		RO
Destino da operação	Consumidor final	Presença do Comprador	
1 - Operação Interna	1 - Consumidor final	1 - Operação presencial	

## Emissão

Processo	Versão do Processo	Tipo de Emissão	Finalidade
0 - com aplicativo do Contribuinte	Ecocentauro_05002002	1 - Normal	1 - Normal
Natureza da Operação	Tipo da Operação	Forma de Pagamento	Digest Value da NF-e
NFE VENDA MERCADORIA	1 - Saída		wa0v+SXBfoWLqWtQWyzpb6qQo8k=

## Situação Atual: AUTORIZADA (Ambiente de autorização: produção)

Eventos da NF-e	Protocolo	Data Autorização	Data Inclusão AN
Autorização de Uso	311200015445461	02/10/2020 às 12:09:39-04:00	02/10/2020 às 13:36:53