

Recebemos de AUTO POSTO SOBERANO LTDA os produtos e/ou serviços constantes da Nota Fiscal Eletrônica indicada ao lado.
Emissão: 18/06/2020 Dest/Rem: SILVIA CRISTINA AMANCIO CHAGAS Valor Total: 262,00

NF-e
Nº 000.055.261
Série 001

DATA DO RECEBIMENTO IDENTIFICAÇÃO E ASSINATURA DO RECEBEDOR

AUTO POSTO SOBERANO LTDA

DANFE
Documento Auxiliar da
Nota Fiscal Eletrônica



0 - ENTRADA
1 - SAÍDA
Nº 000.055.261
SÉRIE 001
FOLHA 1/1

CHAVE DE ACESSO
1120 0607 2194 6400 0132 5500 1000 0552 6114 3000 3774

Consulta de autenticidade no portal nacional da NF-e
www.nfe.fazenda.gov.br/portal ou no site da Sefaz autorizadora

AV CASTELO BRANCO km 239, 21026 - NOVO HORIZONTE -
CACOAL - RO - CEP: 76962-000
Fone: (69)3441-3070

NATUREZA DA OPERAÇÃO
Emissão NF-e em subst. docs. de venda

PROTOCOLO DE AUTORIZAÇÃO DE USO
311200008932510 18/06/2020 07:22:04

INSCRIÇÃO ESTADUAL
00000001346636

INSCRIÇÃO ESTADUAL DO SUBSTITUTO TRIBUTÁRIO

CNPJ
07.219.464/0001-32

DESTINATÁRIO / REMETENTE

NOME / RAZÃO SOCIAL SILVIA CRISTINA AMANCIO CHAGAS		CNPJ / CPF 017.393.967-82		DATA DA EMISSÃO 18/06/2020	
ENDEREÇO RUA ELIAS CARDOSO BALAU, 1131		BAIRRO / DISTRITO AURELIO BERNADI		CEP 00000-000	
MUNICÍPIO JI-PARANA		UF RO		TELEFONE / FAX	
		INSCRIÇÃO ESTADUAL		HORA DA SAÍDA 07:22:03	

FATURA/DUPLICATAS

PAGAMENTO A VISTA

CÁLCULO DO IMPOSTO

BASE DE CÁLCULO DO ICMS	VALOR DO ICMS	BASE DE CÁLCULO DO ICMS SUBST.	VALOR DO ICMS SUBST.	V. APROX. TRIBUTOS	VALOR TOTAL DOS PRODUTOS
0,00	0,00	0,00	0,00	103,35 (0,00 %)	262,00
VALOR DO FRETE	VALOR DO SEGURO	DESCONTO	OUTRAS DESPESAS ACESSÓRIAS	VALOR DO IPI	VALOR TOTAL DA NOTA
0,00	0,00	0,00	0,00	0,00	262,00

TRANSPORTADOR / VOLUMES TRANSPORTADOS

NOME / RAZÃO SOCIAL	FRETE POR CONTA	CÓDIGO ANTT	PLACA DO VEÍCULO	UF	CNPJ / CPF
	9 - SEM FRETE				
ENDEREÇO	MUNICÍPIO			UF	INSCRIÇÃO ESTADUAL

DADOS DOS PRODUTOS / SERVIÇOS

CÓDIGO PRODUTO	DESCRIÇÃO DO PRODUTO / SERVIÇO	CRAN	NCM/SH	CST	CFOP	UN	QTDE.	VALOR UNITÁRIO	VALOR DESC.	VALOR LÍQUIDO	BASE DE CÁLC. ICMS	VALOR ICMS	ALIQ. ICMS
4012	GASOLINA COMUM	SEM GTIN	27101239	060	5929	l	59,68	4,39	0,00	262,00	0,00	0,00	0,00

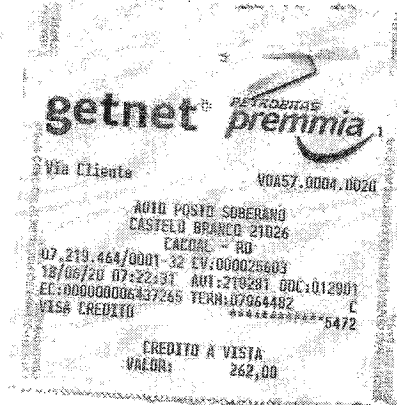

DADOS ADICIONAIS

INFORMAÇÕES COMPLEMENTARES
Referente aos documentos: NFC-e série 1, num. 517361. Trib aprox RS: 35,23 Federal e 68,12 Estadual Fonte: IBPT/empresometro.com.br 6A098E

RESERVADO AO FISCO



Chave de Acesso	Número NF-e	Versão
11-2006-07.219.464/0001-32-55-001-000.055.261-143.000.377-4	55261	4.00

Dados da NF-e

Modelo	Série	Número	Data de Emissão	Data/Hora de Saída ou da Entrada	Valor Total da Nota Fiscal
55	1	55261	18/06/2020 07:22:03-04:00	18/06/2020 07:22:03-04:00	262,00

Emitente

CNPJ	Nome / Razão Social	Inscrição Estadual	UF
07.219.464/0001-32	AUTO POSTO SOBERANO LTDA	00000001346636	RO

Destinatário

CPF	Nome / Razão Social	Inscrição Estadual	UF
017.393.967-82	SILVIA CRISTINA AMANCIO CHAGAS		RO
Destino da operação	Consumidor final	Presença do Comprador	
1 - Operação Interna	1 - Consumidor final	1 - Operação presencial	

Emissão

Processo	Versão do Processo	Tipo de Emissão	Finalidade
0 - com aplicativo do Contribuinte	ModNFe	1 - Normal	1 - Normal
Natureza da Operação	Tipo da Operação	Forma de Pagamento	Digest Value da NF-e
Emissao NF-e em subst. docs. de venda	1 - Saída		wv6OrdxYjbW8x5rcEcuG1Phe9Ao=

Situação Atual: AUTORIZADA (Ambiente de autorização: produção)

Eventos da NF-e	Protocolo	Data Autorização	Data Inclusão AN
Autorização de Uso	311200008932510	18/06/2020 às 07:22:04-04:00	18/06/2020 às 08:23:17