



**MARCOS ANTONIO PEREIRA**  
R. MTO. CARDIM, 00592, SALA 1002  
LIBERDADE  
01323-001 - SAO PAULO, SP

Código NET  
**003/393752644**

Vencimento  
**10/01/2020**

Valor  
**330,38**

CPF/CNPJ  
**009.635.787-82**

Forma de Pagamento  
**BOLETO BANCARIO**

PARA 2ª VIA DA FATURA, DÉBITO AUTOMÁTICO E OUTROS SERVIÇOS, ACESSO CLARO.COM.BR/MINHA CLARO

001/004

**Importante:**

Mantenha seu e-mail e telefones sempre atualizados. Acesse [net.com.br/minhanet](http://net.com.br/minhanet), faça seu login ou cadastre-se.

Atenção: o cancelamento de seus serviços NET, durante o período de permanência mínima, estará sujeito à cobrança de multa contratual.

**Minha NET:**

- TOP HD FIDELIDADE
- NET VIRTUA +
- NET FONE ILIM MUNDO TOTAL

Claro<sup>+</sup> clube

Cadastre-se em: [www.claro.com.br/claro-clube](http://www.claro.com.br/claro-clube)

descrição

total

- NET TV **154,99**
- NET VIRTUA + **144,99**
- NET Fone **61,39**
- Itens Eventuais **-30,99**

Valor total  
**330,38**

NET TV

Mensalidade NET TV

01/12/19 A 31/12/19 MENSALIDADE TV PRINCIPAL SELEÇÃO TOP HD FIDELIDADE	154,99
Sub-Total Mensalidade NET TV	154,99
<b>Total NET TV</b>	<b>154,99</b>

NET VIRTUA +

Mensalidade NET VIRTUA +

01/12/19 A 31/12/19 OFERTA CONJUNTA VIRTUA 240M COM TV E FONE FID + APLICATIVOS	144,99
Sub-Total Mensalidade NET VIRTUA +	144,99
<b>Total NET VIRTUA +</b>	<b>144,99</b>

NET Fone

SERVIÇO	DURAÇÃO	
LIGAÇÕES LOCAIS	0h27m24s	0,00
LIGAÇÕES LOCAIS ENTRE NETFONES	0h04m30s	0,00
LIGAÇÕES DDD	0h20m18s	0,00
ENCARGOS FINANC. CONTAS ATRASO		1,39
ASSINATURA		60,00
<b>Total NET Fone</b>		<b>61,39</b>

**Itens Eventuais**

Descontos/Cancelamentos

DESC OFERTA CONJUNTA VIRTUA 240M COM TV E FONE FID + APLICATIVOS	-5,99
22/12/19 DESC PROMO MENS TV PRINCIPAL SELEÇÃO TOP HD FIDELIDADE	-25,00
Sub-Total Descontos/Cancelamentos	-30,99
<b>Total Itens Eventuais</b>	<b>-30,99</b>



-Para atendimento presencial consulte os endereços no site [net.com.br](http://net.com.br)

-Evite o desligamento de seu sinal efetuando o pagamento até a data do vencimento. NET ligada ao Serasa/SIPC.

-Para pagamentos após o vencimento serão cobrados juros diários de 0,033% e multa de 2%.

-Caso existam serviços prestados e não cobrados, esses serão incluídos nas suas próximas faturas.

Deficiente Auditivo e de Fala Ligue 0800 721 7707 - É preciso realizar a ligação com um telefone adaptado com dispositivo TDD (Dispositivo de Telecomunicações para surdos).

Ligue 4004-7777 para atendimento técnico, financeiro e compra de serviços (custo de ligação local).

Ligue 10621 para informações, reclamações ou cancelamentos (ligação gratuita). Ouvidoria 08007016180

REGISTROS DE ATENDIMENTO:

063194325611633,  
063194313441733,  
003194219825078,  
003194219821889,  
063194219808516

Autenticação Mecânica

Pagamentos após o vencimento serão cobrados juros diários de 0,033% e multa de 2%. Os encargos de pagamentos efetuados após o vencimento serão cobrados na próxima fatura.

Atenção efetue seus pagamentos nos bancos conveniados a seguir: BANCO BRADESCO S.A., BANCO COOPERATIVO DO BRASIL SA, BANCO COOPERATIVO SICREDI S/A, BANCO DE BRASÍLIA SA, BANCO DO BRASIL S.A., BANCO DO ESTADO DO PARA, BANCO ITAU S.A., BANCO MERCANTIL DO BRASIL S.A., BANCO SAFRA S/A, BANCO SANTANDER, BANESPA, BANRISUL, CAIXA ECONOMICA FEDERAL, CITIBANK, MULTIPAGOS

Cliente <b>MARCOS ANTONIO PEREIRA</b>	Identificação para Débito <b>NET SERVICOS 0033937526449</b>	Mês Referência <b>Dezembro/2019</b>	Vencimento <b>10/01/2020</b>	Valor <b>330,38</b>
--	--	--	---------------------------------	------------------------

**8465000003-5 30380296202-5 00110003000-4 00368562601-6**





**CLARO S.A.**  
Rua Henri Dunant, 780  
São Amaro  
04709-110 - São Paulo - SP  
CNPJ: 40.432.544/0001-47  
IE: 114.814.878.119

**MARCOS ANTONIO PEREIRA**  
R. MAESTRO CARDIM, 00592, SALA 1002, LIBERDADE  
SAO PAULO - SP  
CPF/CNPJ: 009.635.787-82

NOTA FISCAL DE SERVIÇOS DE COMUNICAÇÃO - MOD 21 - VIA ÚNICA - SÉRIE 980

Código: 003/393752644 Mês: Dezembro/2019  
Número: 0028774482 Emissão: 23/12/2019  
I.E.: ISENTO Vencimento: 18/01/2020  
CFOP 5.307 - Prestação de serviço de comunicação a não-contribuinte

PARA 2ª VIA DA FATURA, DÉBITO AUTOMÁTICO E OUTROS SERVIÇOS, ACESSSE CLARO.COM.BR/MINHA CLARO

003/004

**Discriminação do Serviço**

TV POR ASSINATURA	ICMS	
01/12/19 A 31/12/19 MENSALIDADE TV PRINCIPAL SELEÇÃO TOP HD FIDELIDADE	18,60	154,99
DESC. PRÔMO MENS TV PRINCIPAL SELEÇÃO TOP HD FIDELIDADE	-3,00	-25,00
SUB TOTAL TV POR ASSINATURA		129,99
BANDA LARGA		
01/12/19 A 31/12/19 MENSALIDADE VIRTUA VIRTUA 240M COM TV E FONE FID	28,27	113,09
DESCONTO MENSALIDADE VIRTUA	-1,17	-4,67
SUB TOTAL BANDA LARGA		108,42

VALOR DA NOTA FISCAL: **238,41**

ICMS Base de Cálculo: 170,82 Aliquota: 25,00% Valor: 42,70

Reservado ao Fisco  
F5FD.8348.C8A8.BB2D.F61D.2D24.E9C5.58BF

Reservado ao Fisco

- Contribuição para o Fust 1% e Funtel 0,5% sobre os valores das atividades de telecomunicações - Não repassados ao cliente TV. Base de Cálculo de ICMS reduzida conf. Art. 16, IV de Anexo II do Decreto 45.498/00 - SP: Regime especial, processo 16.09620-42/2004/Genral co. Mandando ANATEL 1931 / Lei 12.741/12 - Tributos Federais (PIS e COFINS) 3,65% - ICMS TOTAL 42,70 - FUST TOTAL 3,89 - FUNTEL TOTAL 0,94

Acesso em claro.br, para visualizar sua fatura detalhada, emitir segunda via, tirar dúvidas, definir a forma de envio ou cancelar a sua cobrança automática.

A oferta conteúdo NCT Virtua + é composta pelo seu plano contratado e aplicativos digitais

SVA-PROTEÇÃO DIGITAL 1 DEVICE CB:R\$ 7 Desc:R\$ 20 Líquido R\$ 6,71 / -CONE BRS:R\$ 7,5 Desc:R\$ 31 Líquido R\$ 7,19 / -CONE DCS:R\$ 9,9 Desc:R\$ 41 Líquido R\$ 9,49 / -CONE EUR:R\$ 7,5 Desc:R\$ 31 Líquido R\$ 7,19

<b>CLARO S.A.</b> RUA HENRI DUNANT - 780 - TORRE A E TORRE CEP: 04709110 - SÃO PAULO - SP CNPJ: 40.432.544/0001-47 I.E.: 114.814.878.119	<b>MARCOS ANTONIO PEREIRA</b> R. MAESTRO CARDIM 00592 SALA 1002 LIBERDADE SAO PAULO - SP CPF/CNPJ: 009.635.787-82 I.E.: ISENTO	Código Cliente: 00195053044-0000 UF: SP VIA ÚNICA Data Emissão: 18/12/2019 NF: 047906003 Nº Fatura: 1912966004696 Série: B2
--	--	---

**NOTA FISCAL DE SERVIÇOS DE TELECOMUNICAÇÃO**

REGIME ESPECIAL - PROC. SF - 002-53914/2000, DE 24/08/00

RESUMO DOS SERVIÇOS PRESTADOS/ORIGEM	ALÍQ. ICMS	ICMS	VALOR(R\$)
NET FONE VIA EMBRATEL / NET FONE VIA EMBRATE	25,00	15,00	60,00

Reservado ao Fisco:  
dedb.6c81.1719.056a.0963.fa44.5a33.85d8

VALOR TOTAL	BASE DE CÁLCULO ICMS	ALÍQUOTA	VALOR DO ICMS	VALOR ISENTO	VALOR OUTROS
60,00	60,00	25,00	15,00	0,00	0,00
<b>TOTAL:</b>	<b>60,00</b>	<b>60,00</b>	<b>15,00</b>	<b>0,00</b>	<b>0,00</b>

**MENSAGEM:**  
1 - ESTE DOCUMENTO DESTINA-SE, APENAS, A ATENDIMENTO A INFORMAÇÕES DA CARATER FISCAL  
NAO DEVE SER UTILIZADO PARA PAGAMENTO DE SERVIÇOS  
Lei 12.741/12 - Tributos Federais (PIS e COFINS) 3,65% - ICMS TOTAL 15,00  
Contribuição FUST NET FONE = R\$ 0,43 / Contribuição FUNTEL NET FONE = R\$ 0,21

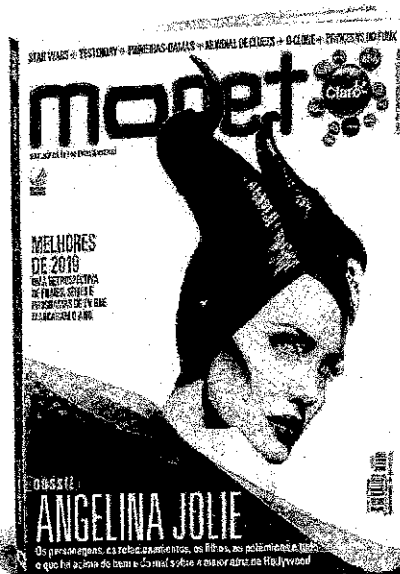

**TUDO O QUE VOCÊ PRECISA SABER SOBRE A TV E O ENTRETENIMENTO**

Assine agora a MONET, uma exclusividade dos clientes CLARO

Os grandes astros de Hollywood, as dicas dos melhores filmes, séries e as atrações mais quentes da TV por assinatura, você encontra na revista **MONET**. Confira também um superguia com a programação da **CLARO**, incluindo o **NOW**

Assine já!  
[www.claro.com.br/revista-monet](http://www.claro.com.br/revista-monet)  
Prêmio Veículos de Comunicação > Melhor Revista Customizada



Assinatura disponível para clientes CLARO, consulte disponibilidade em sua cidade.