

Olá, **Alcibio!**

Este é o seu **extrato de usos para conferência** referente ao período de 17/09/23¹ a 18/10/23².
Confira seus detalhes de uso.



Utilize nosso APP para manter seus dados cadastrais e bancários sempre atualizados e assim evitar qualquer bloqueio do serviço.

Confira o licenciamento e multas do seu carro e pague agora em até 12x

Conferir agora



ou aponte a câmera do seu celular

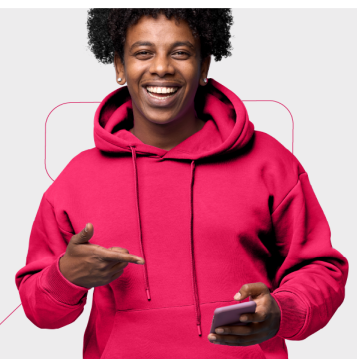

¹Fatura aberta às 23H55

²Fatura fechada às 00H09

Baixe agora mesmo o nosso aplicativo



Disponível na
App Store



Disponível na
Google Play



Whatsapp
(11) 98991-2822

Resumo da conta 1106028836

Plano Contratado	+ R\$ 92,65
Usos no período	+ R\$ 262,12
Total	R\$ 354,77

Detalhamento de valores cobrados ao titular





Plano Contratado

Total: **R\$ 92,65**

Veículo	Tipo	Descrição	Data	Valores
EGR9E90	Plano Contratado	ADESÃO ZERO II BRASIL 01/10/23 a 31/10/23	18/10/23	R\$ 11,81
JAC8C41	Plano Contratado	FLEX START PEDÁGIO - 2023 I 01/09/23 a 30/09/23	18/10/23	R\$ 23,90
JBT1E32	Plano Contratado	EM TODO LUGAR FAMÍLIA 2022 01/10/23 a 31/10/23	18/10/23	R\$ 17,57
MIX5290	Plano Contratado	ADESÃO ZERO II BRASIL 01/10/23 a 31/10/23	18/10/23	R\$ 39,37



Usos no período

Total: **R\$ 262,12**

Veículo	Tipo	Data	Descrição	Valores
EGR9E90	 Estacionamento	16/09/23 às 20:26:10	SHOPPING PONTAL Entrada: 16/09/23 - 20:26:10 Saída: 16/09/23 - 22:12:41 Permanência: 01h46m31s	R\$ 15,00
		26/09/23 às 18:13:06	IGUATEMI POA Entrada: 26/09/23 - 18:13:06 Saída: 26/09/23 - 22:22:44 Permanência: 04h09m38s	R\$ 21,00
	 Pedágio	20/09/23 às 14:12:38	CCR VIASUL BR290, 60+000, LESTE, GRAVATAI, CAT. 1	R\$ 5,80
		20/09/23 às 14:35:31	CCR VIASUL BR290, 19+430, LESTE, SANTO ANTÔNIO DA PATRULHA, CAT. 1	R\$ 5,80
		20/09/23 às 18:04:08	CCR VIASUL BR290, 19+430, OESTE, SANTO ANTÔNIO DA PATRULHA, CAT. 1	R\$ 5,80
		20/09/23 às 18:24:57	CCR VIASUL BR290, 60+000, OESTE, GRAVATAI, CAT. 1	R\$ 5,80
	 Estacionamento	05/10/23 às 17:18:46	BOULEVARD LAÇADOR Entrada: 05/10/23 - 17:18:46 Saída: 05/10/23 - 17:44:02 Permanência: 00h26m16s	R\$ 10,00
		22/09/23 às 10:24:21	CCR VIASUL BR386, 427+700, NORTE, MONTENEGRO, CAT. 1	R\$ 5,80
JAC8C41	 Pedágio	29/09/23 às 14:58:05	CCR VIASUL BR290, 60+000, LESTE, GRAVATAI, CAT. 1	R\$ 5,80
		29/09/23 às 15:19:48	CCR VIASUL BR290, 19+430, LESTE, SANTO ANTÔNIO DA PATRULHA, CAT. 1	R\$ 5,80
		29/09/23 às 18:53:10	CCR VIASUL BR290, 19+430, OESTE, SANTO ANTÔNIO DA PATRULHA, CAT. 1	R\$ 5,80

Nome: Alcibio Mesquita Bibo Nunes
CPF: 272.360.560-49
Endereço: Av Cel Lucas De Oliveira, 1035 Ap 601
Bairro: Petropolis
CEP: 90440-011
Cidade / UF: Porto Alegre / RS



Data de emissão: 18/10/23
Nº da Fatura: 23176862271
Data de vencimento: 25/10/23
Código do cliente: 6028836
Nº da Nota Fiscal: 560664054
Débito em conta corrente
Banco Itau
Agência: 7027

Veículo	Tipo	Data	Descrição	Valores
JAC8C41	 Pedágio	29/09/23 às 19:14:40	CCR VIASUL BR290, 60+000, OESTE, GRAVATAI, CAT. 1	R\$ 5,80
		22/09/23 às 11:18:02	ROTA DE SANTA MARIA RSC287, KM47+850, OESTE, TAQUARI, CAT. 1	R\$ 4,30
		22/09/23 às 11:44:57	ROTA DE SANTA MARIA RSC287, KM86+600, OESTE, VENÂNCIO AIRES, CAT. 1	R\$ 4,30
		22/09/23 às 12:24:08	ROTA DE SANTA MARIA RSC287, KM131+300, OESTE, CANDELÁRIA, CAT. 1	R\$ 4,30
		22/09/23 às 12:53:36	ROTA DE SANTA MARIA RSC287, KM168+750, OESTE, PARAÍSO DO SUL, CAT. 1	R\$ 4,30
		23/09/23 às 19:30:18	ROTA DE SANTA MARIA RSC287, KM220+872, OESTE, SANTA MARIA, CAT. 1	R\$ 4,30
		23/09/23 às 21:09:28	ROTA DE SANTA MARIA RSC287, KM220+872, LESTE, SANTA MARIA, CAT. 1	R\$ 4,30
		24/09/23 às 12:57:39	ROTA DE SANTA MARIA RSC287, KM220+872, OESTE, SANTA MARIA, CAT. 1	R\$ 4,30
		02/10/23 às 12:48:08	CAMINHOS DA SERRA GAÚCHA RS240, KM13+180, SUL, PORTAO, CAT. 1	R\$ 11,31
		02/10/23 às 15:10:50	CCR VIASUL BR386, 427+700, NORTE, MONTENEGRO, CAT. 1	R\$ 5,80
		02/10/23 às 15:41:41	CCR VIASUL BR386, 374+600, NORTE, PAVERAMA, CAT. 1	R\$ 5,80
		02/10/23 às 17:54:18	CCR VIASUL BR386, 374+600, SUL, PAVERAMA, CAT. 1	R\$ 5,80
		02/10/23 às 18:23:06	CCR VIASUL BR386, 427+700, SUL, MONTENEGRO, CAT. 1	R\$ 5,80
		05/10/23 às 18:57:44	EGR CAMPO BOM KM 19 LESTE, CAT. 1	R\$ 3,25
		05/10/23 às 20:23:00	EGR CAMPO BOM KM 19 OESTE, CAT. 1	R\$ 3,25
		06/10/23 às 22:57:10	EGR CAMPO BOM KM 19 OESTE, CAT. 1	R\$ 3,25
		08/10/23 às 10:40:19	CCR VIASUL BR386, 427+700, NORTE, MONTENEGRO, CAT. 1	R\$ 5,80
		08/10/23 às 11:20:49	ROTA DE SANTA MARIA RSC287, KM47+850, OESTE, TAQUARI, CAT. 1	R\$ 4,30
		08/10/23 às 11:46:43	ROTA DE SANTA MARIA RSC287, KM86+600, OESTE, VENÂNCIO AIRES, CAT. 1	R\$ 4,30
JBT1E32	 Pedágio	30/09/23 às 16:14:26	EGR CAMPO BOM KM 19 LESTE, CAT. 1	R\$ 3,25
		30/09/23 às 16:57:33	EGR TRES COROAS 23+690 LESTE, CAT. 1	R\$ 7,10
		01/10/23 às 17:29:47	EGR GRAMADO 27+580 OESTE, CAT. 1	R\$ 7,10



Nome: Alcibio Mesquita Bibo Nunes
CPF: 272.360.560-49
Endereço: Av Cel Lucas De Oliveira, 1035 Ap 601
Bairro: Petropolis
CEP: 90440-011
Cidade / UF: Porto Alegre / RS

Data de emissão: 18/10/23
Nº da Fatura: 23176862271
Data de vencimento: 25/10/23
Código do cliente: 6028836
Nº da Nota Fiscal: 560664054
Débito em conta corrente
Banco Itau
Agência: 7027

Veículo	Tipo	Data	Descrição	Valores
JBT1E32	 Pedágio	02/10/23 às 12:48:10	CAMINHOS DA SERRA GAÚCHA RS240, KM13+180, SUL, PORTÃO, CAT. 1	R\$ 11,31
		13/10/23 às 08:52:24	CCR VIASUL BR386, 427+700, NORTE, MONTENEGRO, CAT. 1	R\$ 5,80
		13/10/23 às 09:24:05	CCR VIASUL BR386, 374+600, NORTE, PAVERAMA, CAT. 1	R\$ 5,80
		13/10/23 às 11:08:21	CCR VIASUL BR386, 202+600, NORTE, FONTOURA XAVIER, CAT. 1	R\$ 5,80
		13/10/23 às 11:47:35	CCR VIASUL BR386, 202+800, NORTE, VICTOR GRAEFF, CAT. 1	R\$ 5,80
JCF9I97	 Pedágio	14/10/23 às 14:28:12	CCR VIASUL BR290, 60+000, LESTE, GRAVATAI, CAT. 1	R\$ 5,80
		14/10/23 às 14:46:17	CCR VIASUL BR290, 19+430, LESTE, SANTO ANTÔNIO DA PATRULHA, CAT. 1	R\$ 5,80
		14/10/23 às 18:16:00	CCR VIASUL BR290, 19+430, OESTE, SANTO ANTÔNIO DA PATRULHA, CAT. 1	R\$ 5,80
		14/10/23 às 18:45:33	CCR VIASUL BR290, 60+000, OESTE, GRAVATAI, CAT. 1	R\$ 5,80



SEM PARAR INSTITUIÇÃO DE PAGAMENTO LTDA.
CNPJ/MF: 04.088.208/0001-65
Insc. Municipal nº 6.486.165-1
Av. Dra. Ruth Cardoso, 7221, Andares 17, 18, 19 e 26 parte - Pinheiros
CEP: 05425-902 | São Paulo/SP

Nome: Alcibio Mesquita Bibo Nunes
CPF: 272.360.560-49
Endereço: Av Cel Lucas De Oliveira, 1035 Ap 601
Bairro: Petropolis
CEP: 90440-011
Cidade / UF: Porto Alegre / RS

Data de emissão: 18/10/23
Nº da Fatura: 23176862271
Data de vencimento: 25/10/23
Código do cliente: 6028836
Nº da Nota Fiscal: 560664054
Débito em conta corrente
Banco Itau
Agência: 7027

Valores tributáveis e não tributáveis

Autorização de Regime Especial – SEI nº 6017.2022/0056285-0

Itens

Descrição	Qtd	Valores
Plano Contratado	4	R\$ 92,65
Estacionamento	3	R\$ 46,00
Passagens	39	R\$ 216,12
Total da Nota Fiscal		R\$ 354,77

O não pagamento causará suspensão dos serviços contratados. Valor aproximado de tributos na prestação de serviço de concessionária operadora de rodovia (pedágio) é de 18,45% (conf. Lei 12.741/2012 e IBPT). A responsabilidade pelo recolhimento é da respectiva concessionária. Em caso de atraso no pagamento será cobrado multa de 2% e demais encargos. O total devido será financiado conforme Termos e Condições. Encargos de financiamento: juros 16,00%a.m. 192,00%a.a I IOF: 0,381% + 0,0082%a.d. I CET – Custo Efetivo Total: 203,67%a.a.; Plano Contratado: Mensalidade R\$ 60,99 (ISS: 2,00% e PIS/COFINS: 9,25%) + Aplicativos Digitais R\$ 31,66 (E Book PIS/COFINS: 0.00% | Skeelo Audiobooks PIS/COFINS: 0.00%).

CANAIS DE CONTATO

Baixe agora mesmo o nosso aplicativo



Disponível na
App Store



Disponível na
Google Play



Whatsapp
(11) 98991-2822

Minha Conta
minhaconta.semparar.com.br

Central de relacionamento

Capital	4002 1552	SAC:
Demais localidades	0800 015 0252	0800 723 2245
Deficientes auditivos	0800 770 0270	